



PERÚ

Gobierno Regional  
Cusco

Dirección Regional  
de Salud Cusco

Red de Servicios de Salud  
La Convención



**MINISTERIO DE SALUD**  
**GERENCIA REGIONAL DE SALUD CUSCO**  
**RED DE SERVICIOS DE SALUD LA CONVENCION**  
**DIRECCIÓN DE INTELIGENCIA SANITARIA**  
**EPIDEMIOLOGÍA**

# SALA SITUACIONAL

**VEA SE 43\* ~ 2022**

**Red de Servicios de Salud La Convención**



PERÚ

Gobierno Regional  
Cusco

Dirección Regional  
de Salud Cusco

Red de Servicios de Salud  
La Convención



## INDICADOR EPIDEMIOLÓGICO DE OPORTUNIDAD RED LA CONVENCION, 2022\* (\*SE 43)

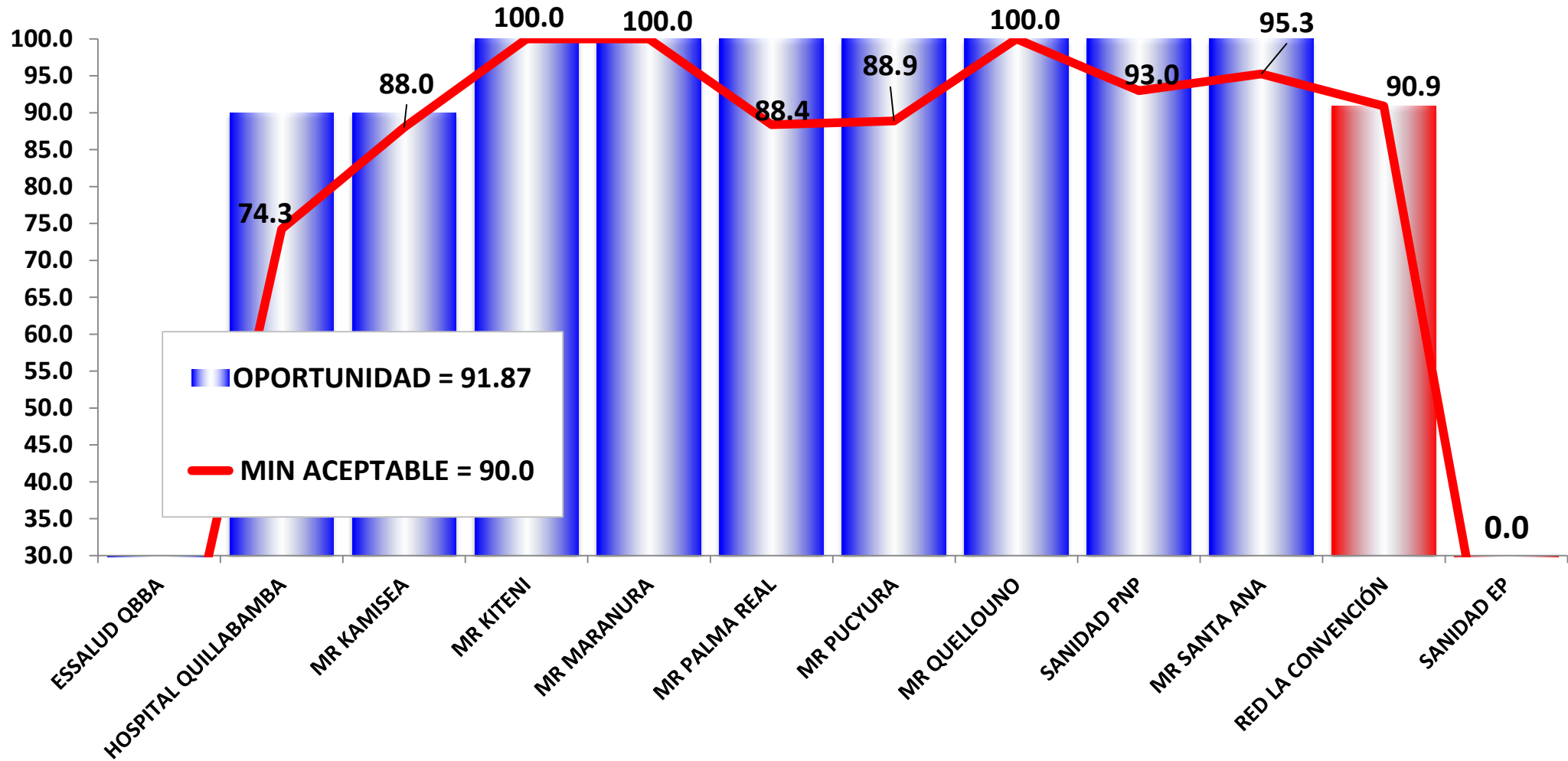



PERÚ

Gobierno Regional  
Cusco

Dirección Regional  
de Salud Cusco

Red de Servicios de Salud  
La Convención



## INDICADOR EPIDEMIOLÓGICO DE COBERTURA RED LA CONVENCION, 2022\* (\*SE 43)

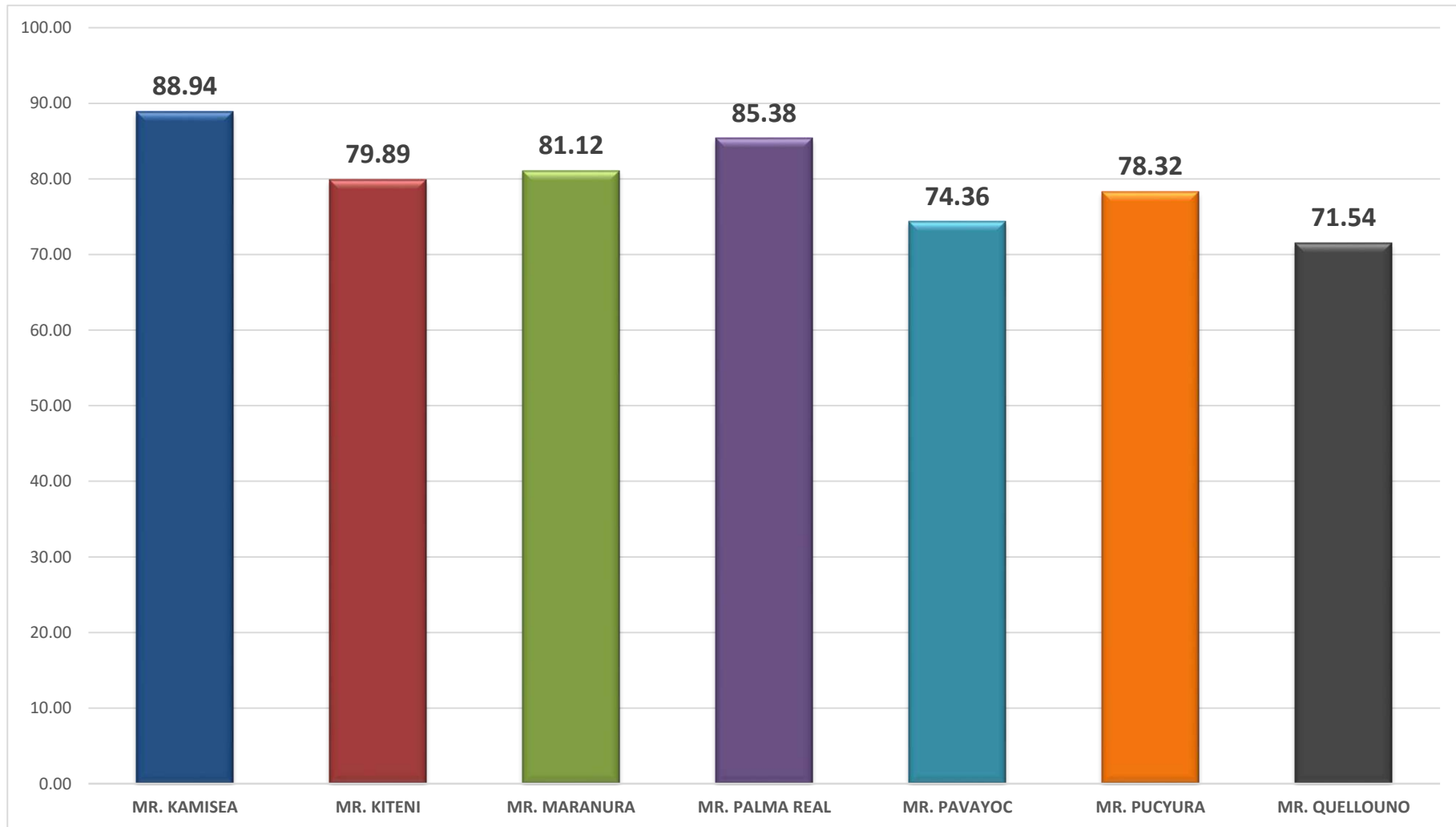



PERÚ

Gobierno Regional  
Cusco

Dirección Regional  
de Salud Cusco

Red de Servicios de Salud  
La Convención



## INDICADOR EPIDEMIOLÓGICO DE CALIDAD RED LA CONVENCIÓN, 2022\* (\*SE 43)

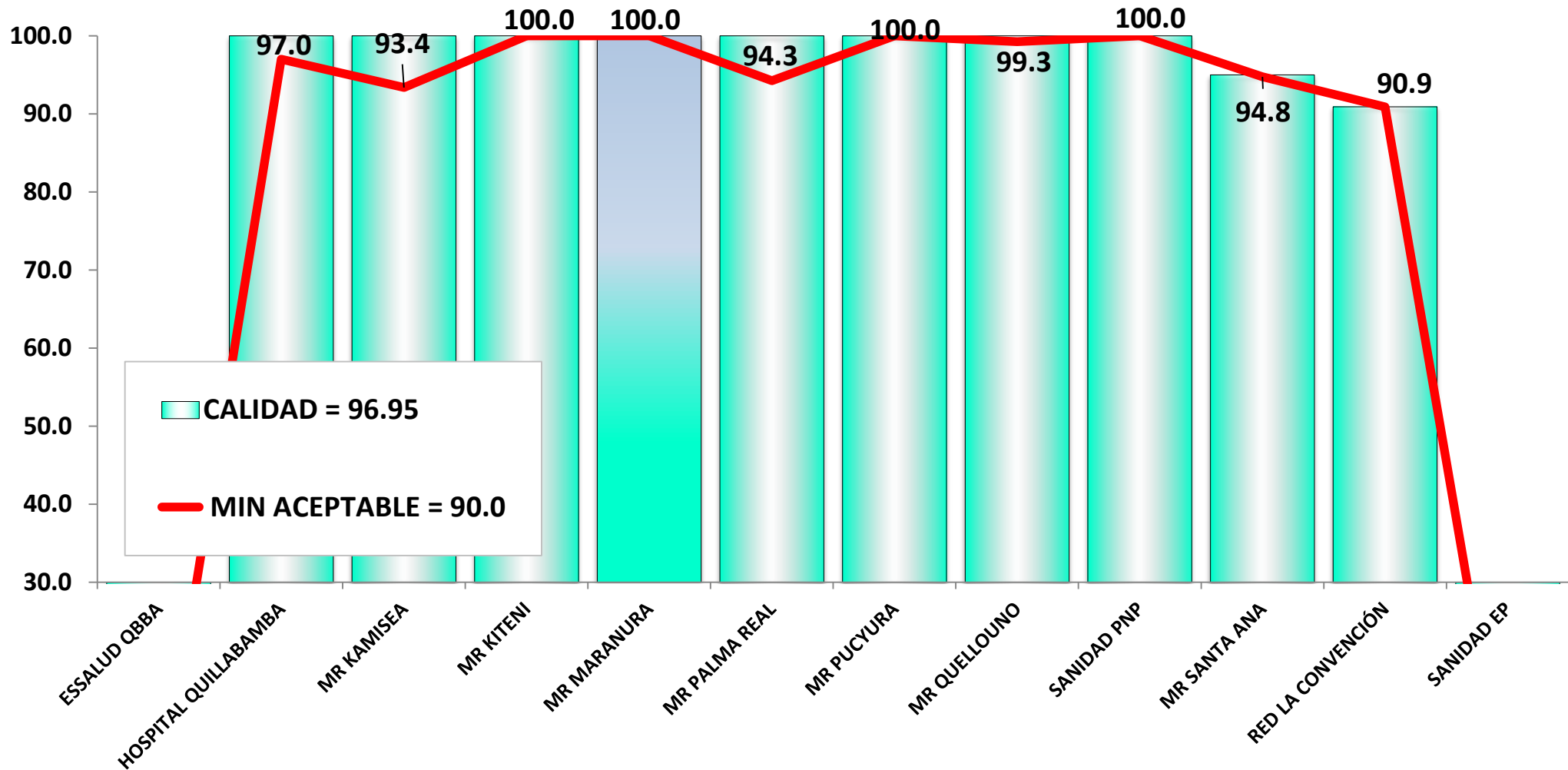



PERÚ

Gobierno Regional  
Cusco

Dirección Regional  
de Salud Cusco

Red de Servicios de Salud  
La Convención



# NOTIFICACIÓN CONSOLIDADA

- INFECCIONES RESPIRATORIAS AGUDAS (IRAS)
- NEUMONIAS
- ENFERMEDADES DIARREICAS AGUDAS (EDAs)
- SOB/ASMA



PERÚ

Gobierno Regional  
Cusco

Dirección Regional  
de Salud Cusco

Red de Servicios de Salud  
La Convención



# INFECCIONES RESPIRATORIAS AGUDAS (IRA)



PERÚ

Gobierno Regional  
Cusco

Dirección Regional  
de Salud Cusco

Red de Servicios de Salud  
La Convención



## TENDENCIA E INCIDENCIA DE LOS EPISODIOS DE IRAS EN < 5 AÑOS RED LA CONVENCION, 2005 - 2022

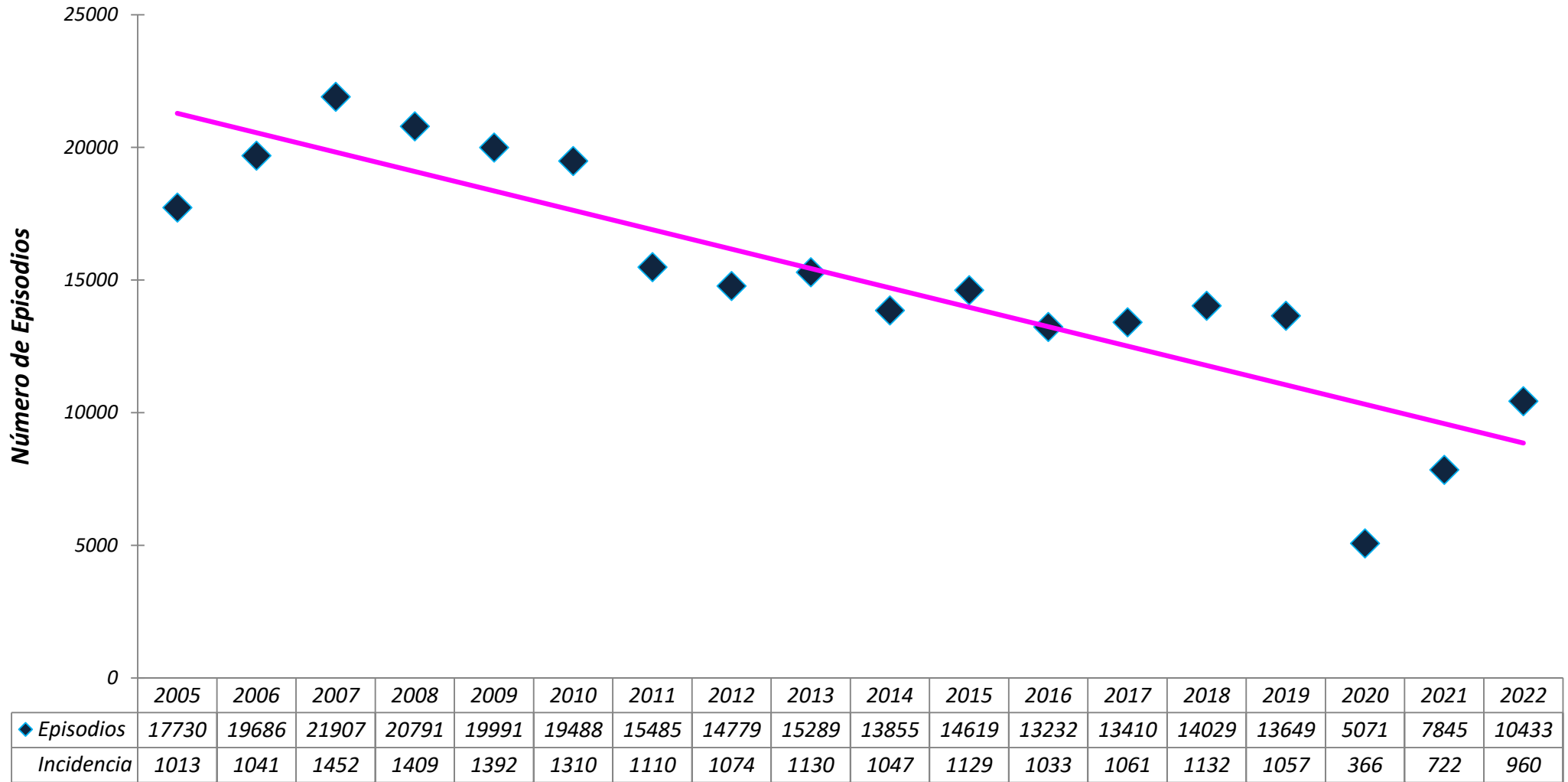

Fuente: Notiweb, Epidemiología-RSSLC 2022

Nota: La tasa de incidencia esta expresada por cada 1'000 menores de 05 años



PERÚ

Gobierno Regional  
Cusco

Dirección Regional  
de Salud Cusco

Red de Servicios de Salud  
La Convención



## CANAL ENDÉMICO DE LOS EPISODIOS DE IRAs EN < 5 AÑOS RED LA CONVENCION, 2022\* (\*HASTA LA SE 43)

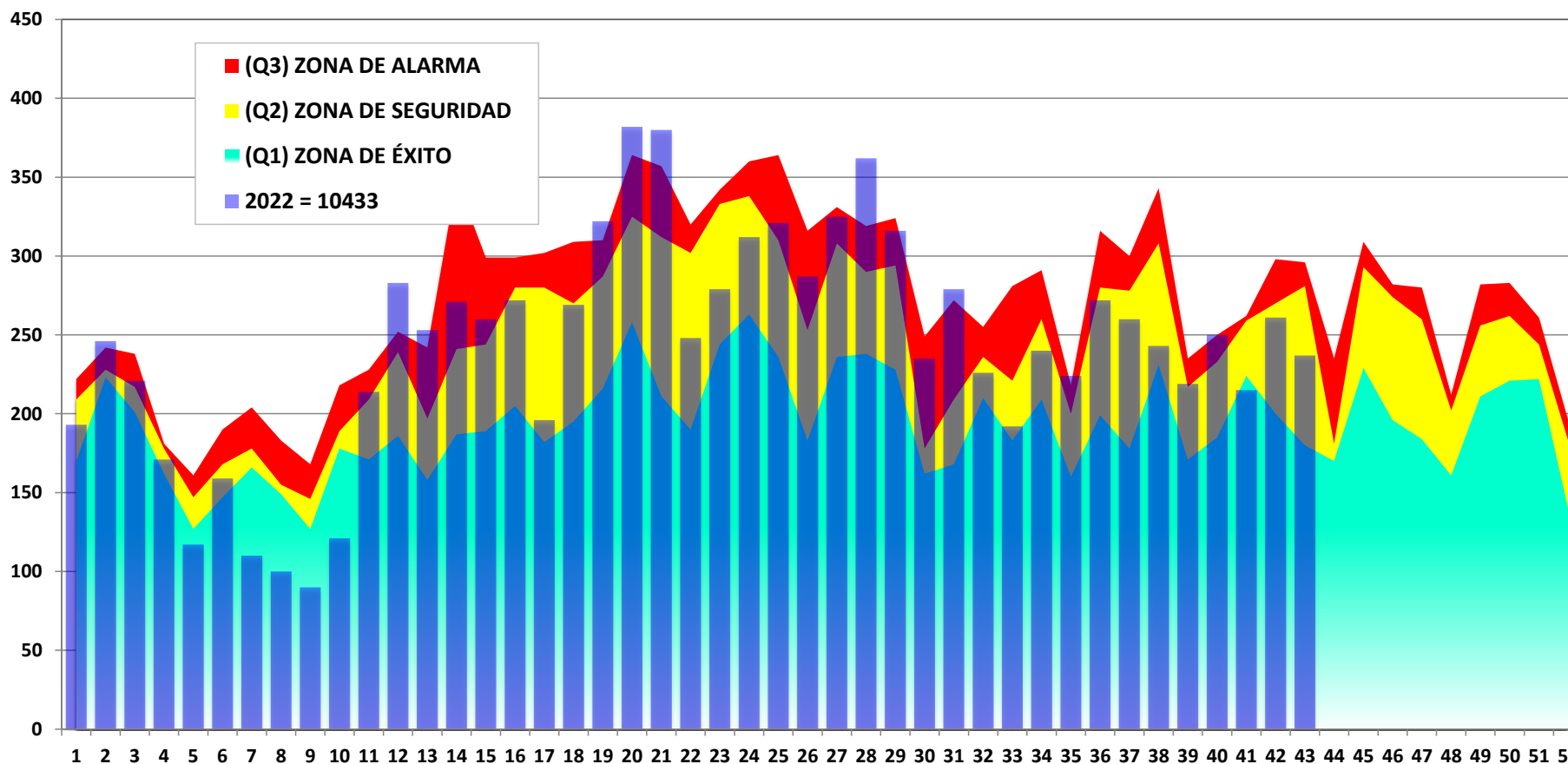

SE	1	2	3	4	5	6	7	8	9	10	11	12	13	14	15	16	17	18	19	20	21	22	23	24	25	26	27	28	29	30	31	32	33	34	35	36	37	38	39	40	41	42	43	44	45	46	47	48	49	50	51	52
<b>Q1</b>	170	223	201	162	127	147	166	149	127	178	171	186	158	187	189	205	182	195	216	258	211	190	244	263	236	183	236	238	228	162	168	210	183	209	160	199	178	231	171	185	224	200	180	170	229	196	184	161	211	221	222	140
<b>Q2</b>	209	228	217	178	147	168	178	155	146	189	209	239	197	241	244	280	280	270	287	325	312	302	333	338	310	253	308	290	294	178	209	236	221	260	200	280	278	308	217	233	259	270	281	181	293	274	260	202	256	262	244	183
<b>Q3</b>	222	242	238	181	161	190	204	183	168	218	228	252	242	348	299	299	302	309	310	364	357	320	342	360	364	316	331	319	324	249	272	255	281	291	218	316	300	343	235	250	262	298	296	235	309	282	280	212	282	283	261	196
<b>2022 = 10433</b>	193	246	221	171	117	159	110	100	90	121	214	283	253	271	260	272	196	269	322	382	380	248	279	312	321	287	325	362	316	235	279	226	192	240	224	272	260	243	219	250	215	261	237	0	0	0	0	0	0	0	0	

Fuente: Notiweb, Epidemiología-RSSLC 2022





PERÚ

Gobierno Regional  
CuscoDirección Regional  
de Salud CuscoRed de Servicios de Salud  
La Convención

## NÚMERO DE EPISODIOS DE IRA < 5 AÑOS POR **DISTRITOS** RED LA CONVENCION, 2018 - 2022\* (\*HASTA LA SE 43)

DISTRITOS	AÑOS					PERIODO 2022							TENDENCIA (SE 37-43)
	NÚMERO DE EPISODIOS					EPISODIOS EN LAS ULTIMAS 7 SEMANAS							
	2018	2019	2020	2021	2022	37	38	39	40	41	42	43	
ECHARATE	2929	2674	781	1113	1577	35	34	19	36	19	34	33	
HUAYOPATA	528	382	183	238	489	9	21	14	15	14	7	9	
MARANURA	235	352	94	141	255	7	3	4	4	7	16	4	
OCOBAMBA	320	278	83	97	217	0	8	9	0	11	19	5	
QUELLOUNO	881	794	290	417	559	14	12	18	9	11	12	10	
SANTA ANA	3266	3670	901	1080	2461	64	51	46	62	28	58	57	
SANTA TERESA	547	445	145	190	336	12	9	1	10	5	3	6	
VILCABAMBA	884	705	251	315	593	14	18	23	10	14	13	21	
INKAWASI	581	499	201	320	448	7	5	8	5	11	7	8	
VILLA VIRGEN	64	56	41	61	74	0	0	0	1	0	2	4	
MEGANTONI	3794	3794	2101	3873	3424	98	82	77	98	95	90	80	
<b>TOTAL</b>	<b>14029</b>	<b>13649</b>	<b>5071</b>	<b>7845</b>	<b>10433</b>	<b>260</b>	<b>243</b>	<b>219</b>	<b>250</b>	<b>215</b>	<b>261</b>	<b>237</b>	

Fuente: Notiweb, Epidemiología-RSSLC 2022



PERÚ

Gobierno Regional  
CuscoDirección Regional  
de Salud CuscoRed de Servicios de Salud  
La Convención

## NÚMERO DE EPISODIOS DE IRAs < 5 AÑOS POR MICROREDES DE SALUD RED LA CONVENCION, 2022\* (\*HASTA LA SE 43)

MICROREDES	IRA < 2m	IRA 2 - 11m	IRA 1 - 4a	TOTAL	%
MICRO RED KAMISEA	121	994	2310	3425	33%
HOSPITALES & SANIDADES	50	373	1243	1666	16%
MICRO RED SANTA ANA	37	214	844	1095	10%
MICRO RED KITENI	12	183	887	1082	10%
MICRO RED MARANURA	23	165	875	1063	10%
MICRO RED PUCYURA	17	158	802	977	9%
MICRO RED QUELLOUNO	16	111	647	774	7%
MICRO RED PALMA REAL	4	50	297	351	3%
<b>TOTAL</b>	<b>280</b>	<b>2248</b>	<b>7905</b>	<b>10433</b>	<b>100%</b>

Fuente: Notiweb, Epidemiología-RSSLC 2022



PERÚ

Gobierno Regional  
Cusco

Dirección Regional  
de Salud Cusco

Red de Servicios de Salud  
La Convención



## NÚMERO DE EPISODIOS DE IRAs < 5 AÑOS POR MICROREDES DE SALUD RED LA CONVENCION, 2022\* (\*SE 43)

MICROREDES	IRA < 2m	IRA 2 - 11m	IRA 1 - 4a	TOTAL	%
MICRO RED KAMISEA	2	21	57	80	34%
HOSPITALES & SANIDADES	1	14	25	40	17%
MICRO RED KITENI	0	5	30	35	15%
MICRO RED PUCYURA	1	3	22	26	11%
MICRO RED MARANURA	0	3	16	19	8%
MICRO RED SANTA ANA	1	4	13	18	8%
MICRO RED QUELLOUNO	0	3	12	15	6%
MICRO RED PALMA REAL	0	1	3	4	2%
<b>TOTAL</b>	<b>5</b>	<b>54</b>	<b>178</b>	<b>237</b>	<b>100%</b>

Fuente: Notiweb, Epidemiología-RSSLC 2022



PERÚ

Gobierno Regional  
Cusco

Dirección Regional  
de Salud Cusco

Red de Servicios de Salud  
La Convención



## CANAL ENDÉMICO DE LOS EPISODIOS DE IRAs EN < 5 AÑOS MR KAMISEA

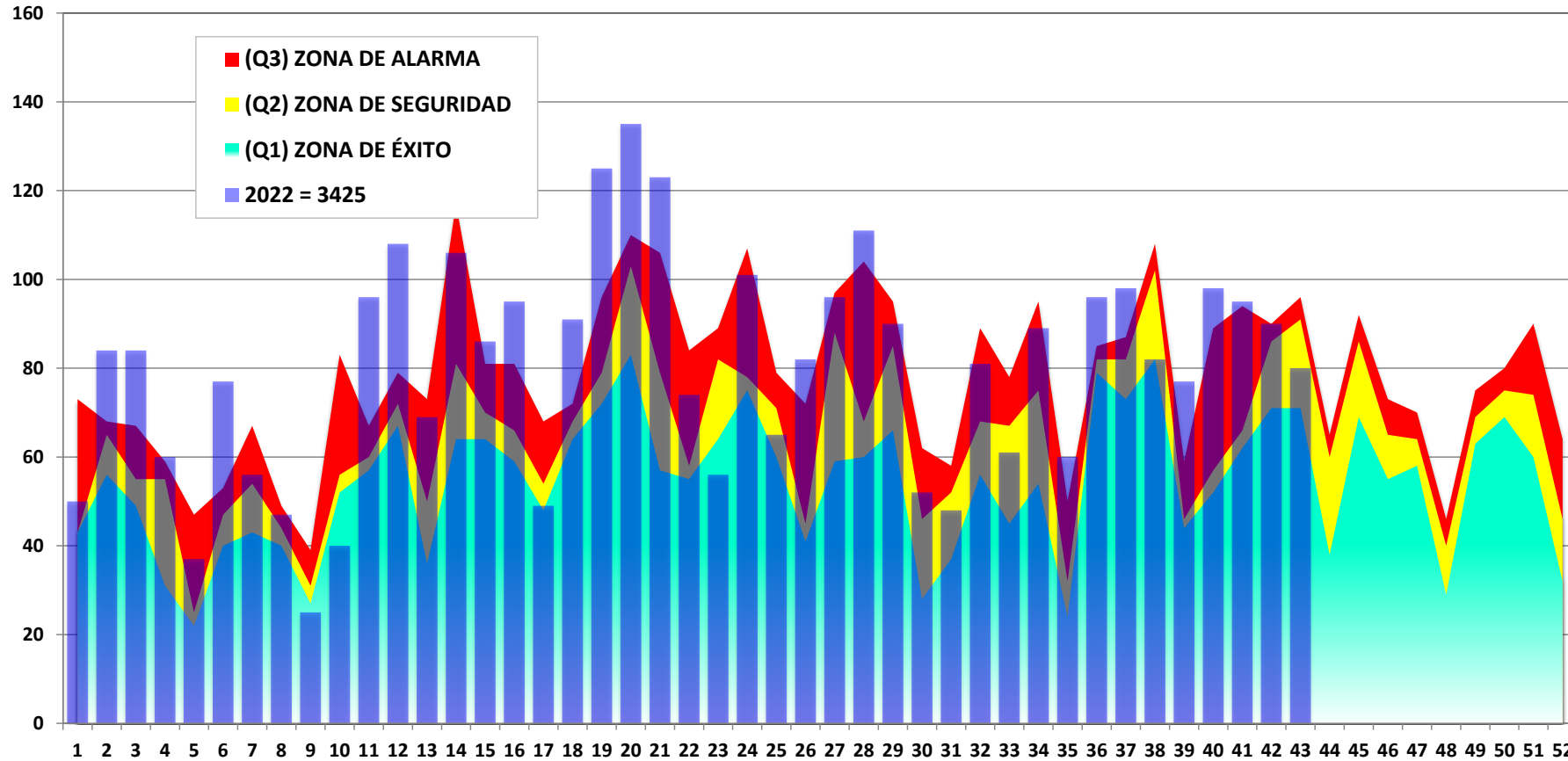

SE	1	2	3	4	5	6	7	8	9	10	11	12	13	14	15	16	17	18	19	20	21	22	23	24	25	26	27	28	29	30	31	32	33	34	35	36	37	38	39	40	41	42	43	44	45	46	47	48	49	50	51	52
Q1	43	56	49	31	22	40	43	40	27	52	57	67	36	64	64	59	48	64	72	83	57	55	64	75	60	41	59	60	66	28	37	56	45	54	24	79	73	82	44	52	62	71	71	38	69	55	58	29	63	69	60	32
Q2	43	65	55	55	25	47	54	44	31	56	60	72	50	81	70	66	54	68	79	103	79	58	82	78	71	45	88	68	85	46	52	68	67	75	32	82	82	102	46	57	66	86	91	60	86	65	64	40	69	75	74	46
Q3	73	68	67	59	47	53	67	49	39	83	67	79	73	117	81	81	68	72	96	110	106	84	89	107	79	72	97	104	95	62	58	89	78	95	50	85	87	108	59	89	94	90	96	65	92	73	70	46	75	80	90	64
2022 = 3425	50	84	84	60	37	77	56	47	25	40	96	108	69	106	86	95	49	91	125	135	123	74	56	101	65	82	96	111	90	52	48	81	61	89	60	96	98	82	77	98	95	90	80	0	0	0	0	0	0	0	0	

Fuente: Notiweb, Epidemiología-RSSLC 2022





PERÚ

Gobierno Regional  
Cusco

Dirección Regional  
de Salud Cusco

Red de Servicios de Salud  
La Convención



## CANAL ENDÉMICO DE LOS EPISODIOS DE IRAs EN < 5 AÑOS MR QUELLOUNO

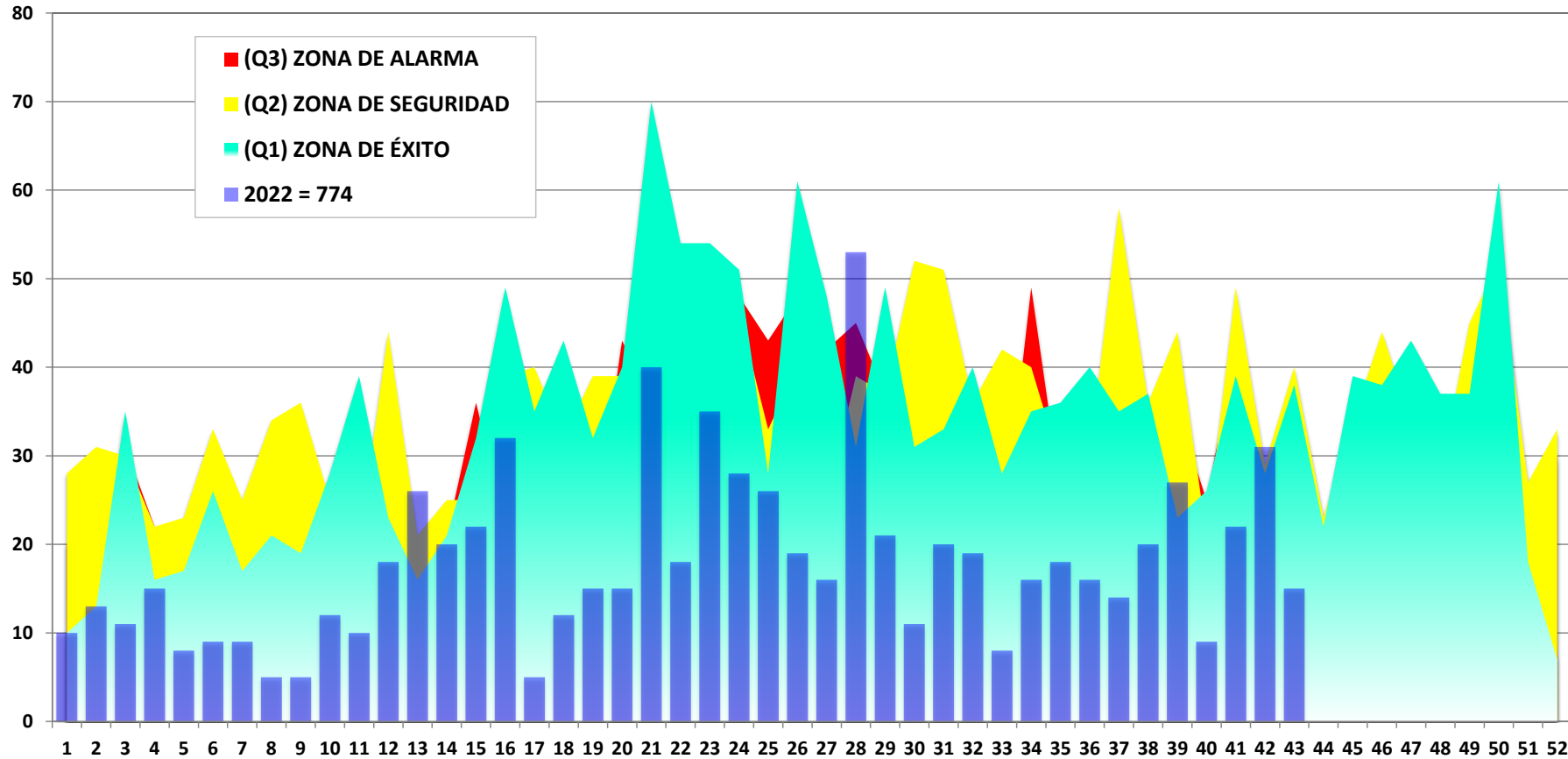

SE	1	2	3	4	5	6	7	8	9	10	11	12	13	14	15	16	17	18	19	20	21	22	23	24	25	26	27	28	29	30	31	32	33	34	35	36	37	38	39	40	41	42	43	44	45	46	47	48	49	50	51	52
Q1	10	13	35	16	17	26	17	21	19	28	39	23	16	21	32	49	35	43	32	40	70	54	54	51	28	61	48	31	49	31	33	40	28	35	36	40	35	37	23	26	39	28	38	22	39	38	43	37	37	61	18	7
Q2	28	31	30	22	23	33	25	34	36	25	20	44	21	25	25	39	40	32	39	39	32	27	29	46	33	40	25	39	37	52	51	36	42	40	29	30	58	36	44	21	49	29	40	23	34	44	34	28	45	52	27	33
Q3	20	22	31	22	19	20	23	8	11	21	26	23	19	21	36	22	25	10	20	43	36	32	30	48	43	48	42	45	37	25	35	36	20	49	26	28	42	27	35	25	42	22	32	22	29	22	21	13	29	33	23	30
2022 = 774	10	13	11	15	8	9	9	5	5	12	10	18	26	20	22	32	5	12	15	15	40	18	35	28	26	19	16	53	21	11	20	19	8	16	18	16	14	20	27	9	22	31	15	0	0	0	0	0	0	0	0	0



PERÚ

Gobierno Regional  
Cusco

Dirección Regional  
de Salud Cusco

Red de Servicios de Salud  
La Convención



## CANAL ENDÉMICO DE LOS EPISODIOS DE IRAs EN < 5 AÑOS MR PALMA REAL

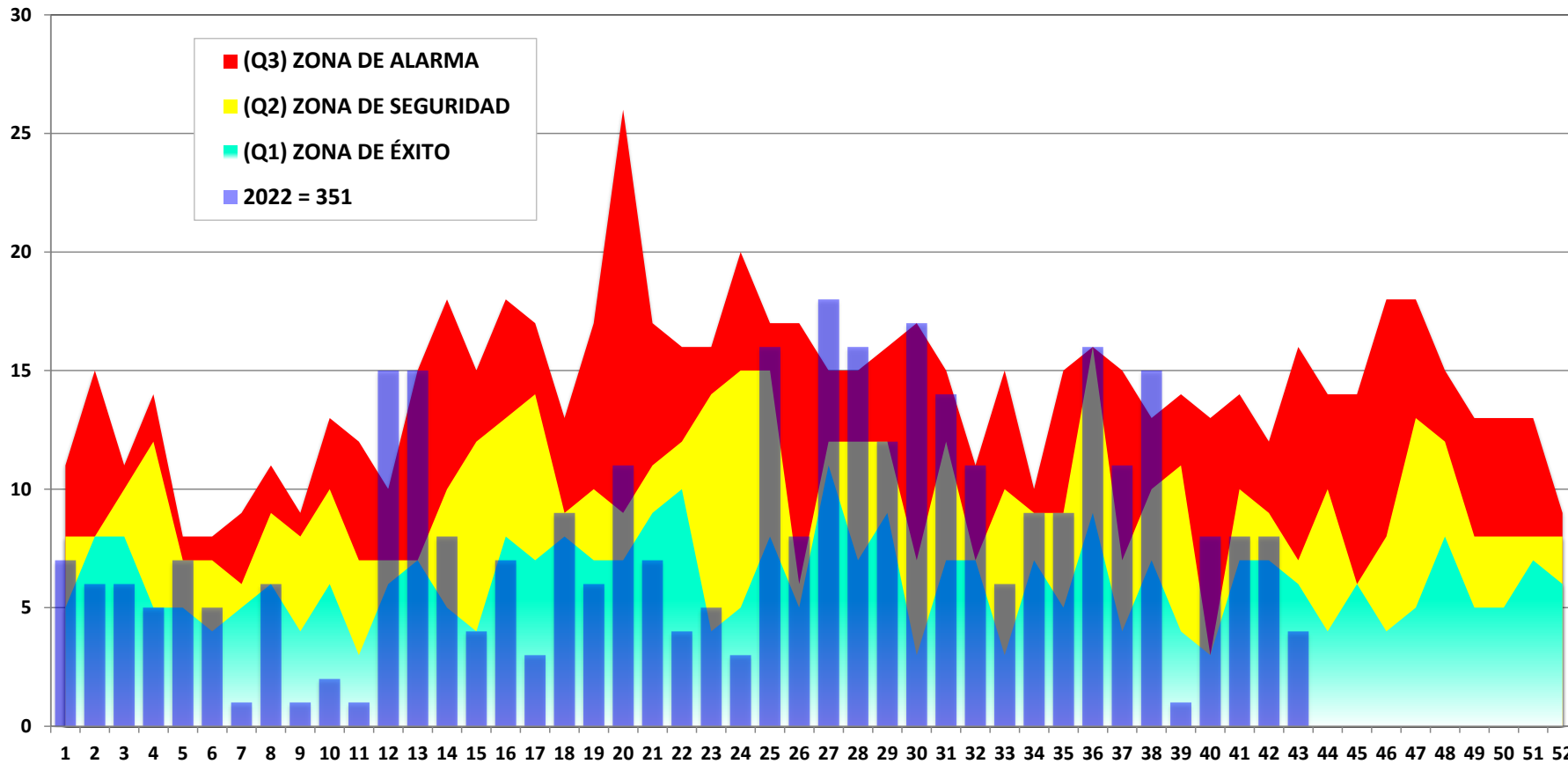

SE	1	2	3	4	5	6	7	8	9	10	11	12	13	14	15	16	17	18	19	20	21	22	23	24	25	26	27	28	29	30	31	32	33	34	35	36	37	38	39	40	41	42	43	44	45	46	47	48	49	50	51	52
Q1	5	8	8	5	5	4	5	6	4	6	3	6	7	5	4	8	7	8	7	7	9	10	4	5	8	5	11	7	9	3	7	7	3	7	5	9	4	7	4	3	7	7	6	4	6	4	5	8	5	5	7	6
Q2	8	8	10	12	7	7	6	9	8	10	7	7	7	10	12	13	14	9	10	9	11	12	14	15	15	6	12	12	12	7	12	7	10	9	9	16	7	10	11	3	10	9	7	10	6	8	13	12	8	8	8	8
Q3	11	15	11	14	8	8	9	11	9	13	12	10	15	18	15	18	17	13	17	26	17	16	16	20	17	17	15	15	16	17	15	11	15	10	15	16	15	13	14	13	14	12	16	14	14	18	18	15	13	13	13	9
2022 = 351	7	6	6	5	7	5	1	6	1	2	1	15	15	8	4	7	3	9	6	11	7	4	5	3	16	8	18	16	12	17	14	11	6	9	9	16	11	15	1	8	8	8	4	0	0	0	0	0	0	0	0	0



PERÚ

Gobierno Regional  
Cusco

Dirección Regional  
de Salud Cusco

Red de Servicios de Salud  
La Convención



## CANAL ENDÉMICO DE LOS EPISODIOS DE IRAs EN < 5 AÑOS MR SANTA ANA

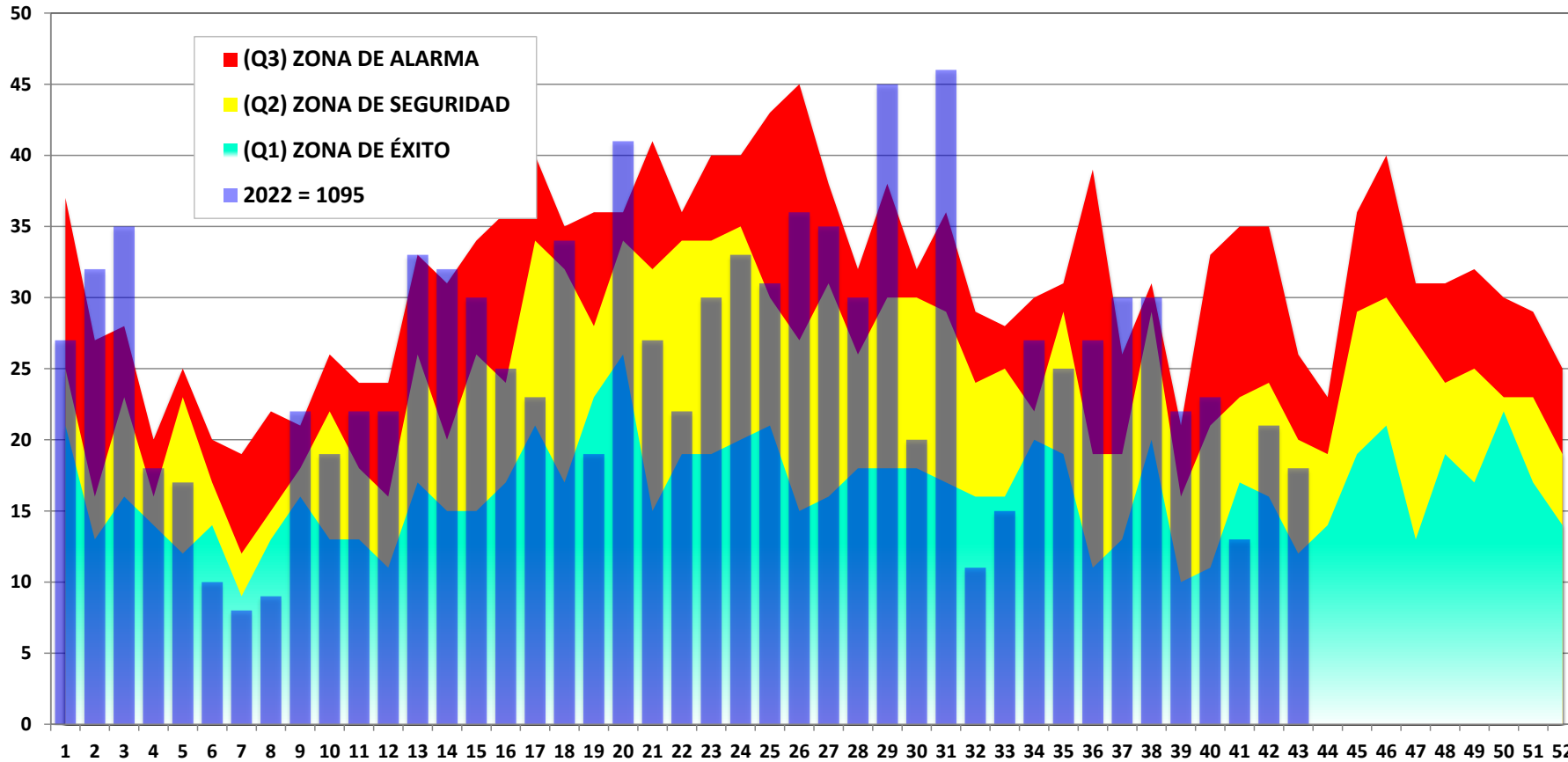

SE	1	2	3	4	5	6	7	8	9	10	11	12	13	14	15	16	17	18	19	20	21	22	23	24	25	26	27	28	29	30	31	32	33	34	35	36	37	38	39	40	41	42	43	44	45	46	47	48	49	50	51	52
Q1	21	13	16	14	12	14	9	13	16	13	13	11	17	15	15	17	21	17	23	26	15	19	19	20	21	15	16	18	18	18	17	16	16	20	19	11	13	20	10	11	17	16	12	14	19	21	13	19	17	22	17	14
Q2	25	16	23	16	23	17	12	15	18	22	18	16	26	20	26	24	34	32	28	34	32	34	34	35	30	27	31	26	30	30	29	24	25	22	29	19	19	29	16	21	23	24	20	19	29	30	27	24	25	23	23	19
Q3	37	27	28	20	25	20	19	22	21	26	24	24	33	31	34	36	40	35	36	36	41	36	40	40	43	45	38	32	38	32	36	29	28	30	31	39	26	31	21	33	35	35	26	23	36	40	31	31	32	30	29	25
2022 = 1095	27	32	35	18	17	10	8	9	22	19	22	22	33	32	30	25	23	34	19	41	27	22	30	33	31	36	35	30	45	20	46	11	15	27	25	27	30	30	22	23	13	21	18	0	0	0	0	0	0	0	0	0





PERÚ

Gobierno Regional  
Cusco

Dirección Regional  
de Salud Cusco

Red de Servicios de Salud  
La Convención



## CANAL ENDÉMICO DE LOS EPISODIOS DE IRAs EN < 5 AÑOS MR MARANURA

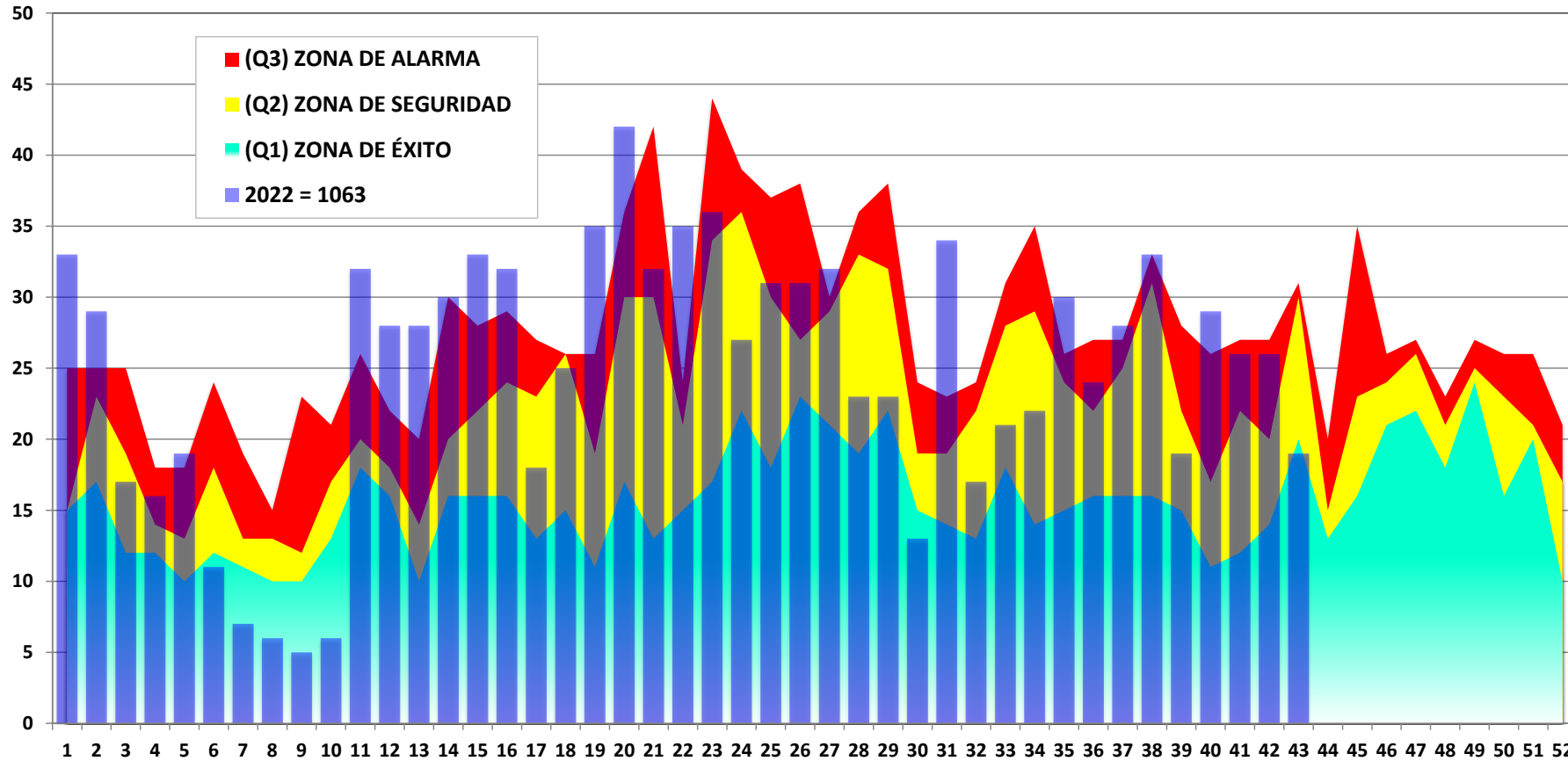

SE	1	2	3	4	5	6	7	8	9	10	11	12	13	14	15	16	17	18	19	20	21	22	23	24	25	26	27	28	29	30	31	32	33	34	35	36	37	38	39	40	41	42	43	44	45	46	47	48	49	50	51	52
Q1	15	17	12	12	10	12	11	10	10	13	18	16	10	16	16	16	13	15	11	17	13	15	17	22	18	23	21	19	22	15	14	13	18	14	15	16	16	16	15	11	12	14	20	13	16	21	22	18	24	16	20	10
Q2	15	23	19	14	13	18	13	13	12	17	20	18	14	20	22	24	23	26	19	30	30	21	34	36	30	27	29	33	32	19	19	22	28	29	24	22	25	31	22	17	22	20	30	15	23	24	26	21	25	23	21	17
Q3	25	25	25	18	18	24	19	15	23	21	26	22	20	30	28	29	27	26	26	36	42	24	44	39	37	38	30	36	38	24	23	24	31	35	26	27	27	33	28	26	27	27	31	20	35	26	27	23	27	26	26	21
2022 = 1063	33	29	17	16	19	11	7	6	5	6	32	28	28	30	33	32	18	25	35	42	32	35	36	27	31	31	32	23	23	13	34	17	21	22	30	24	28	33	19	29	26	26	19	0	0	0	0	0	0	0	0	



PERÚ

Gobierno Regional  
Cusco

Dirección Regional  
de Salud Cusco

Red de Servicios de Salud  
La Convención



## CANAL ENDÉMICO DE LOS EPISODIOS DE IRAs EN < 5 AÑOS MR PUCYURA

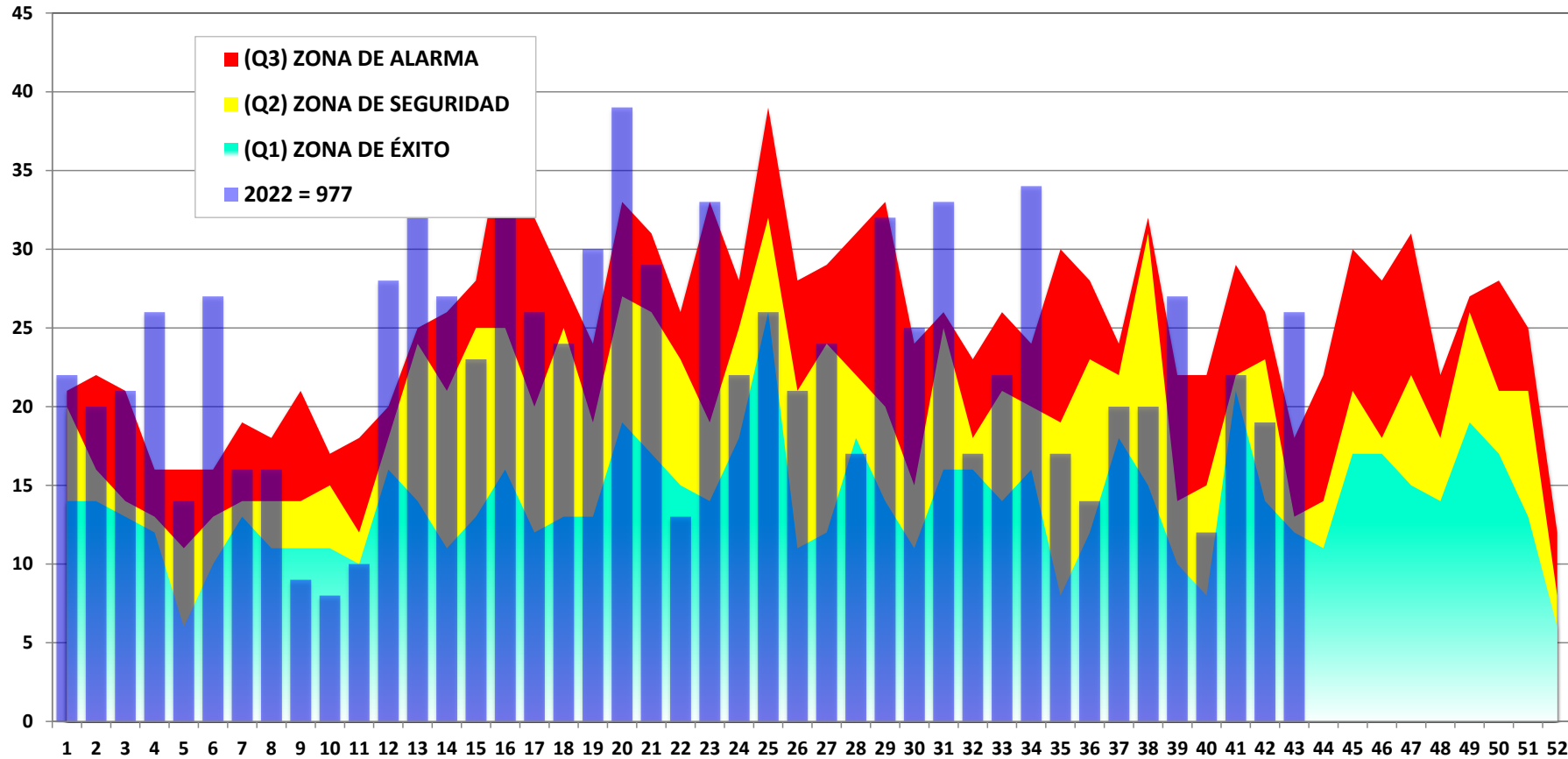

SE	1	2	3	4	5	6	7	8	9	10	11	12	13	14	15	16	17	18	19	20	21	22	23	24	25	26	27	28	29	30	31	32	33	34	35	36	37	38	39	40	41	42	43	44	45	46	47	48	49	50	51	52
Q1	14	14	13	12	6	10	13	11	11	11	10	16	14	11	13	16	12	13	13	19	17	15	14	18	26	11	12	18	14	11	16	16	14	16	8	12	18	15	10	8	21	14	12	11	17	17	15	14	19	17	13	6
Q2	20	16	14	13	11	13	14	14	14	15	12	18	24	21	25	25	20	25	19	27	26	23	19	25	32	21	24	22	20	15	25	18	21	20	19	23	22	31	14	15	22	23	13	14	21	18	22	18	26	21	21	8
Q3	21	22	21	16	16	16	19	18	21	17	18	20	25	26	28	38	32	28	24	33	31	26	33	28	39	28	29	31	33	24	26	23	26	24	30	28	24	32	22	22	29	26	18	22	30	28	31	22	27	28	25	12
2022 = 977	22	20	21	26	14	27	16	16	9	8	10	28	33	27	23	33	26	24	30	39	29	13	33	22	26	21	24	17	32	25	33	17	22	34	17	14	20	20	27	12	22	19	26	0	0	0	0	0	0	0	0	



PERÚ

Gobierno Regional  
Cusco

Dirección Regional  
de Salud Cusco

Red de Servicios de Salud  
La Convención



# NEUMONÍAS



PERÚ

Gobierno Regional  
Cusco

Dirección Regional  
de Salud Cusco

Red de Servicios de Salud  
La Convención



# TENDENCIA E INCIDENCIA DE LOS EPISODIOS DE NEUMONÍAS EN MENORES DE 05 AÑOS RED LA CONVENCION, 2005 - 2022

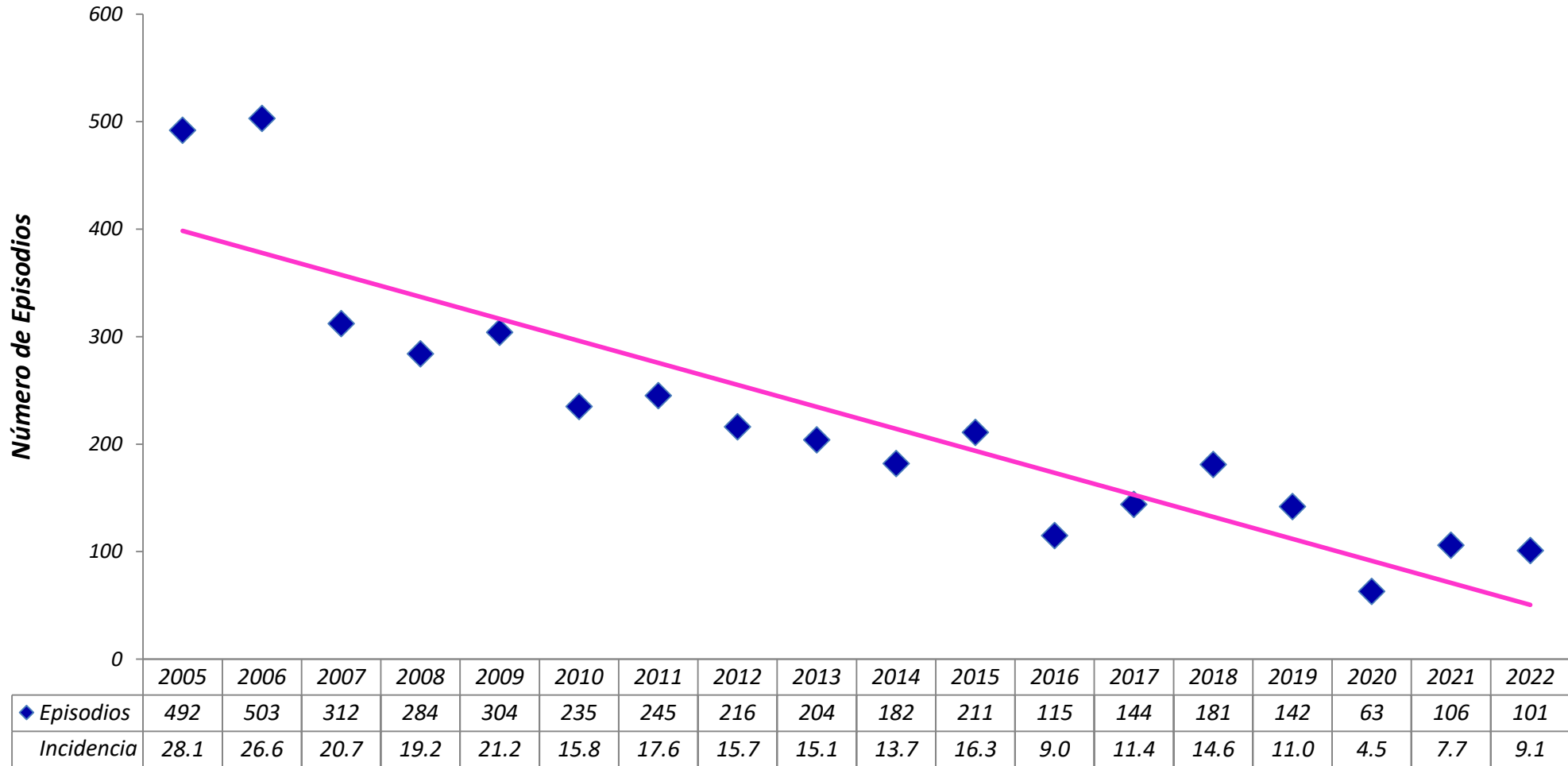

Fuente: Notiweb, Epidemiología-RSSLC 2022

Nota: La incidencia esta expresada por cada 1'000 menores de 05 años



PERÚ

Gobierno Regional  
Cusco

Dirección Regional  
de Salud Cusco

Red de Servicios de Salud  
La Convención



## CANAL ENDEMICO DE LOS EPISODIOS DE NEUMONÍAS EN MENORES DE 05 AÑOS RED LA CONVENCION, 2022\* (\*HASTA LA SE 43)

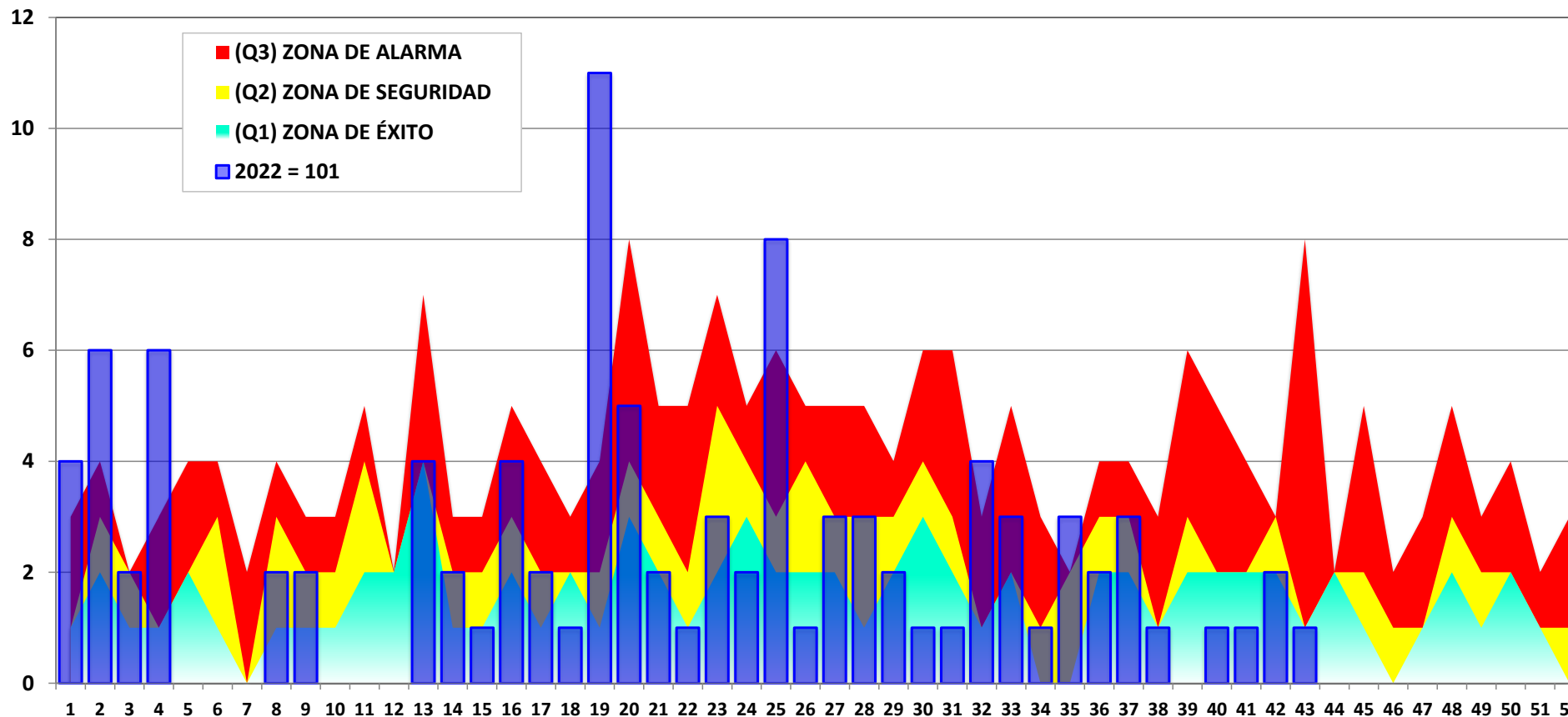

SE	1	2	3	4	5	6	7	8	9	10	11	12	13	14	15	16	17	18	19	20	21	22	23	24	25	26	27	28	29	30	31	32	33	34	35	36	37	38	39	40	41	42	43	44	45	46	47	48	49	50	51	52
Q1	1	2	1	1	2	1	0	1	1	1	2	2	4	1	1	2	1	2	1	3	2	1	2	3	2	2	2	2	1	2	3	2	1	2	0	0	2	2	1	2	2	2	1	2	1	0	1	2	1	2	1	0
Q2	1	3	2	1	2	3	0	3	2	2	4	2	4	2	2	3	2	2	2	4	3	2	5	4	3	4	3	3	3	4	3	1	2	1	2	3	3	1	3	2	2	3	1	2	2	1	1	3	2	2	1	1
Q3	3	4	2	3	4	4	2	4	3	3	5	2	7	3	3	5	4	3	4	8	5	5	7	5	6	5	5	5	4	6	6	3	5	3	2	4	4	3	6	5	4	3	8	2	5	2	3	5	3	4	2	3
2022 = 101	4	6	2	6	0	0	0	2	2	0	0	0	4	2	1	4	2	1	11	5	2	1	3	2	8	1	3	3	2	1	1	4	3	1	3	2	3	1	0	1	1	2	1									

Fuente: Notiweb, Epidemiología-RSSLC 2022



PERÚ

Gobierno Regional  
CuscoDirección Regional  
de Salud CuscoRed de Servicios de Salud  
La Convención

## NÚMERO DE EPISODIOS DE NEUMONÍA EN MENOR DE 5 AÑOS POR MICROREDES DE SALUD RED LA CONVENCION, 2022\* (\*SE 43)

MICROREDES	NEUMONÍAS		NEUMONÍAS GRAVES			TOTAL NEU	% (NEU)	SOB/ASMA		TOTAL SOB
	2-11m	1-4a	< 2m	2-11m	1-4a			<2a	2-4a	
MICRO RED KAMISEA	1	0	0	0	0	1	100%	0	0	0
MICRO RED QUELLOUNO	0	0	0	0	0	0	0%	0	0	0
HOSPITALES & SANIDADES	0	0	0	0	0	0	0%	0	0	0
MICRO RED SANTA ANA	0	0	0	0	0	0	0%	0	0	0
MICRO RED MARANURA	0	0	0	0	0	0	0%	0	0	0
MICRO RED KITENI	0	0	0	0	0	0	0%	0	0	0
MICRO RED PALMA REAL	0	0	0	0	0	0	0%	0	0	0
MICRO RED PUCYURA	0	0	0	0	0	0	0%	0	0	0
<b>TOTAL</b>	<b>1</b>	<b>0</b>	<b>0</b>	<b>0</b>	<b>0</b>	<b>1</b>	<b>100%</b>	<b>0</b>	<b>0</b>	<b>0</b>

Fuente: Notiweb, Epidemiología-RSSLC 2022



PERÚ

Gobierno Regional  
CuscoDirección Regional  
de Salud CuscoRed de Servicios de Salud  
La Convención

## NÚMERO DE EPISODIOS DE NEUMONÍA EN MENOR DE 5 AÑOS POR MICROREDES DE SALUD RED LA CONVENCION, 2022\* (\*SE 43)

MICROREDES	NEUMONÍAS		NEUMONÍAS GRAVES			TOTAL NEU	% (NEU)	SOB/ASMA		TOTAL SOB
	2-11m	1-4a	< 2m	2-11m	1-4a			<2a	2-4a	
ECHARATE	3	7	1	3	2	16	16%	0	1	1
HUAYOPATA	0	0	0	0	2	2	2%	0	0	0
MARANURA	0	2	0	0	0	2	2%	0	0	0
OCOBAMBA	0	3	0	0	0	3	3%	0	0	0
QUELLOUNO	2	3	0	0	0	5	5%	0	1	1
SANTA ANA	0	3	2	8	14	27	27%	3	13	16
SANTA TERESA	0	0	0	0	0	0	0%	0	1	1
VILCABAMBA	0	2	0	0	0	2	2%	0	0	0
INKAWASI	0	1	0	0	0	1	1%	0	0	0
VILLA VIRGEN	0	0	0	0	0	0	0%	0	0	0
MEGANTONI	11	15	4	4	4	38	38%	0	0	0
KUMPIRUSHIATO	0	0	0	2	3	5	5%	0	0	0
<b>TOTAL</b>	<b>16</b>	<b>36</b>	<b>7</b>	<b>17</b>	<b>25</b>	<b>101</b>	<b>100%</b>	<b>3</b>	<b>16</b>	<b>19</b>

Fuente: Notiweb, Epidemiología-RSSLC 2022



PERÚ

Gobierno Regional  
Cusco

Dirección Regional  
de Salud Cusco

Red de Servicios de Salud  
La Convención



# ENFERMEDADES DIARRÉICAS AGUDAS (EDAs)





PERÚ

Gobierno Regional  
Cusco

Dirección Regional  
de Salud Cusco

Red de Servicios de Salud  
La Convención



## TENDENCIA E INCIDENCIA DE LOS EPISODIOS DE EDAs POR AÑOS RED LA CONVENCIÓN, 2005 - 2022

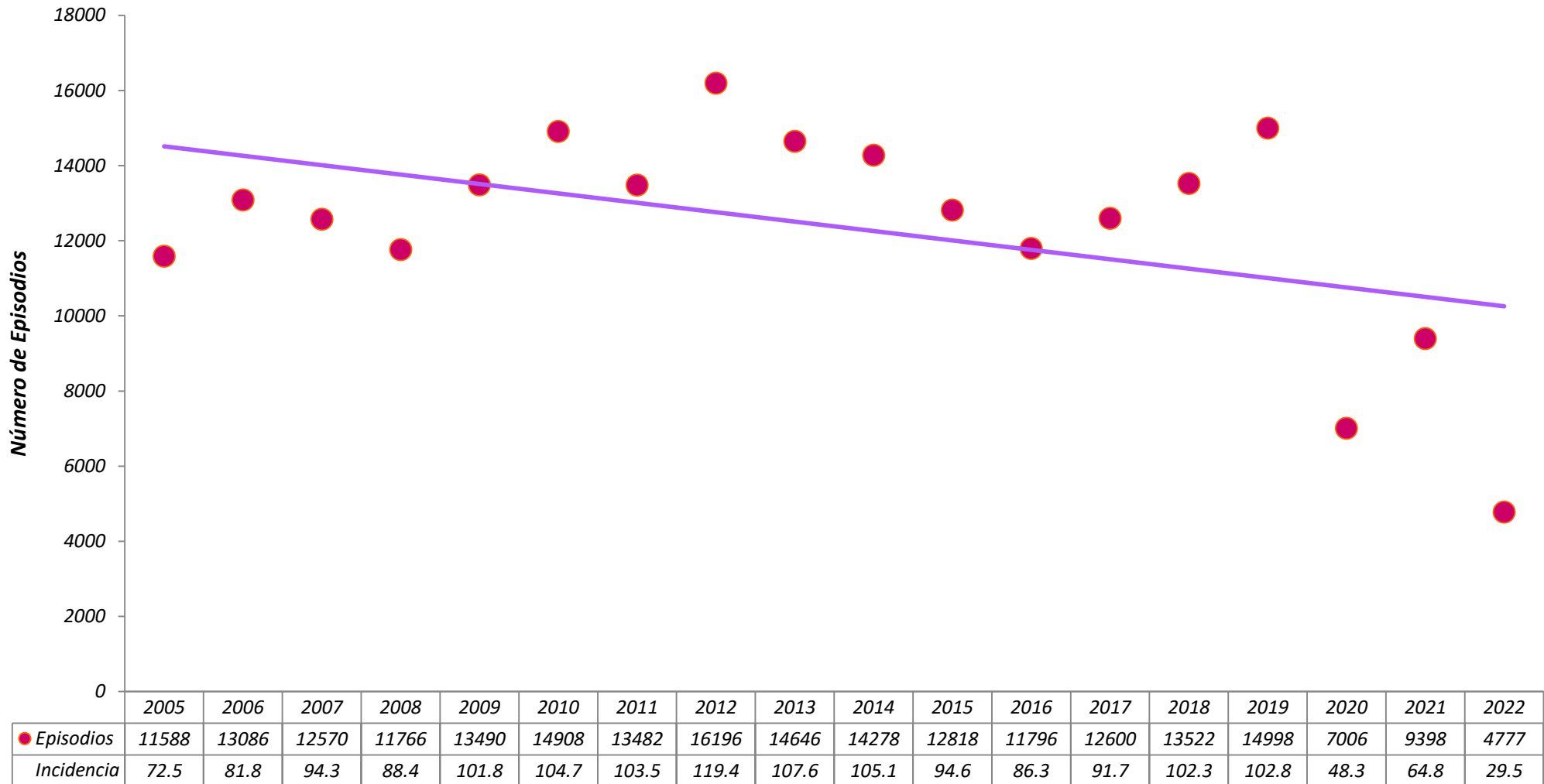

Fuente: Notiweb, Epidemiología-RSSLC 2022

Nota: La Incidencia esta expresada por cada 1'000 hab.



PERÚ

Gobierno Regional  
Cusco

Dirección Regional  
de Salud Cusco

Red de Servicios de Salud  
La Convención



## CANAL ENDÉMICO DE LOS EPISODIOS DE EDAs POR SEMANAS EPIDEMIOLÓGICAS RED LA CONVENCION, 2022\* (\*HASTA LA SE 43)

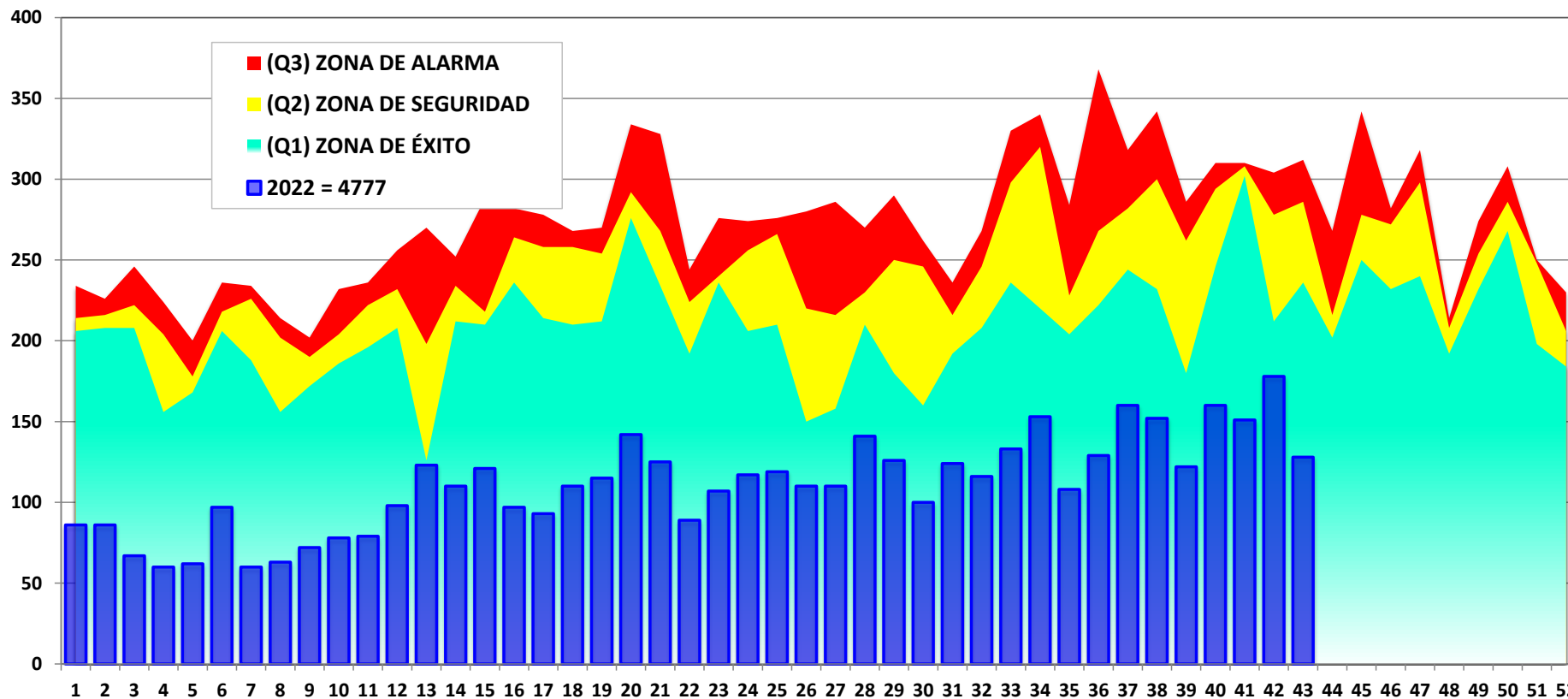

SE	1	2	3	4	5	6	7	8	9	10	11	12	13	14	15	16	17	18	19	20	21	22	23	24	25	26	27	28	29	30	31	32	33	34	35	36	37	38	39	40	41	42	43	44	45	46	47	48	49	50	51	52
<b>Q1</b>	206	208	208	156	168	206	188	156	172	186	196	208	126	212	210	236	214	210	212	276	234	192	236	206	210	150	158	210	180	160	192	208	236	220	204	222	244	232	180	246	302	212	236	202	250	232	240	192	232	268	198	184
<b>Q2</b>	214	216	222	204	178	218	226	202	190	204	222	232	198	234	218	264	258	258	254	292	268	224	240	256	266	220	216	230	250	246	216	246	298	320	228	268	282	300	262	294	308	278	286	216	278	272	298	208	254	286	248	206
<b>Q3</b>	234	226	246	224	200	236	234	214	202	232	236	256	270	252	288	282	278	268	270	334	328	244	276	274	276	280	286	270	290	262	236	268	330	340	284	368	318	342	286	310	310	304	312	268	342	282	318	214	274	308	250	230
<b>2022 = 4777</b>	86	86	67	60	62	97	60	63	72	78	79	98	123	110	121	97	93	110	115	142	125	89	107	117	119	110	110	141	126	100	124	116	133	153	108	129	160	152	122	160	151	178	128	0	0	0	0	0	0	0	0	0

Fuente: Notiweb, Epidemiología-RSSLC 2022



PERÚ

Gobierno Regional  
Cusco

Dirección Regional  
de Salud Cusco

Red de Servicios de Salud  
La Convención



# CANAL ENDÉMICO DE LOS EPISODIOS DE EDAs POR SEMANAS EPIDEMIOLÓGICAS MR KAMISEA

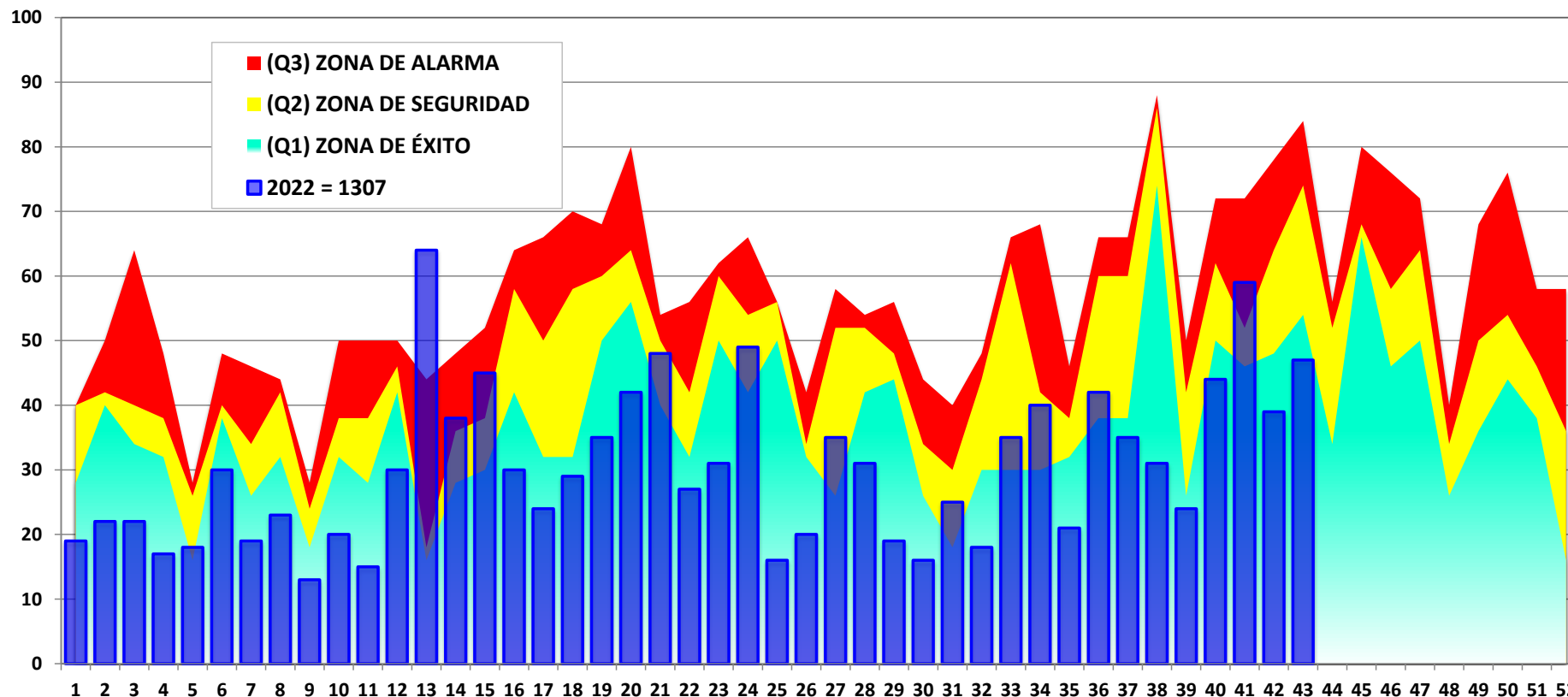

SE	1	2	3	4	5	6	7	8	9	10	11	12	13	14	15	16	17	18	19	20	21	22	23	24	25	26	27	28	29	30	31	32	33	34	35	36	37	38	39	40	41	42	43	44	45	46	47	48	49	50	51	52
<b>Q1</b>	28	40	34	32	16	38	26	32	18	32	28	42	16	28	30	42	32	32	50	56	40	32	50	42	50	32	26	42	44	26	18	30	30	30	32	38	38	74	26	50	46	48	54	34	66	46	50	26	36	44	38	16
<b>Q2</b>	40	42	40	38	26	40	34	42	24	38	38	46	18	36	38	58	50	58	60	64	50	42	60	54	56	34	52	52	48	34	30	44	62	42	38	60	60	86	42	62	52	64	74	52	68	58	64	34	50	54	46	36
<b>Q3</b>	40	50	64	48	28	48	46	44	28	50	50	50	44	48	52	64	66	70	68	80	54	56	62	66	56	42	58	54	56	44	40	48	66	68	46	66	66	88	50	72	72	78	84	56	80	76	72	40	68	76	58	58
<b>2022 = 1307</b>	19	22	22	17	18	30	19	23	13	20	15	30	64	38	45	30	24	29	35	42	48	27	31	49	16	20	35	31	19	16	25	18	35	40	21	42	35	31	24	44	59	39	47	0	0	0	0	0	0	0	0	0

Fuente: Notiweb, Epidemiología-RSSLC 2022



PERÚ

Gobierno Regional  
Cusco

Dirección Regional  
de Salud Cusco

Red de Servicios de Salud  
La Convención



# CANAL ENDÉMICO DE LOS EPISODIOS DE EDAs POR SEMANAS EPIDEMIOLÓGICAS MR KITENI

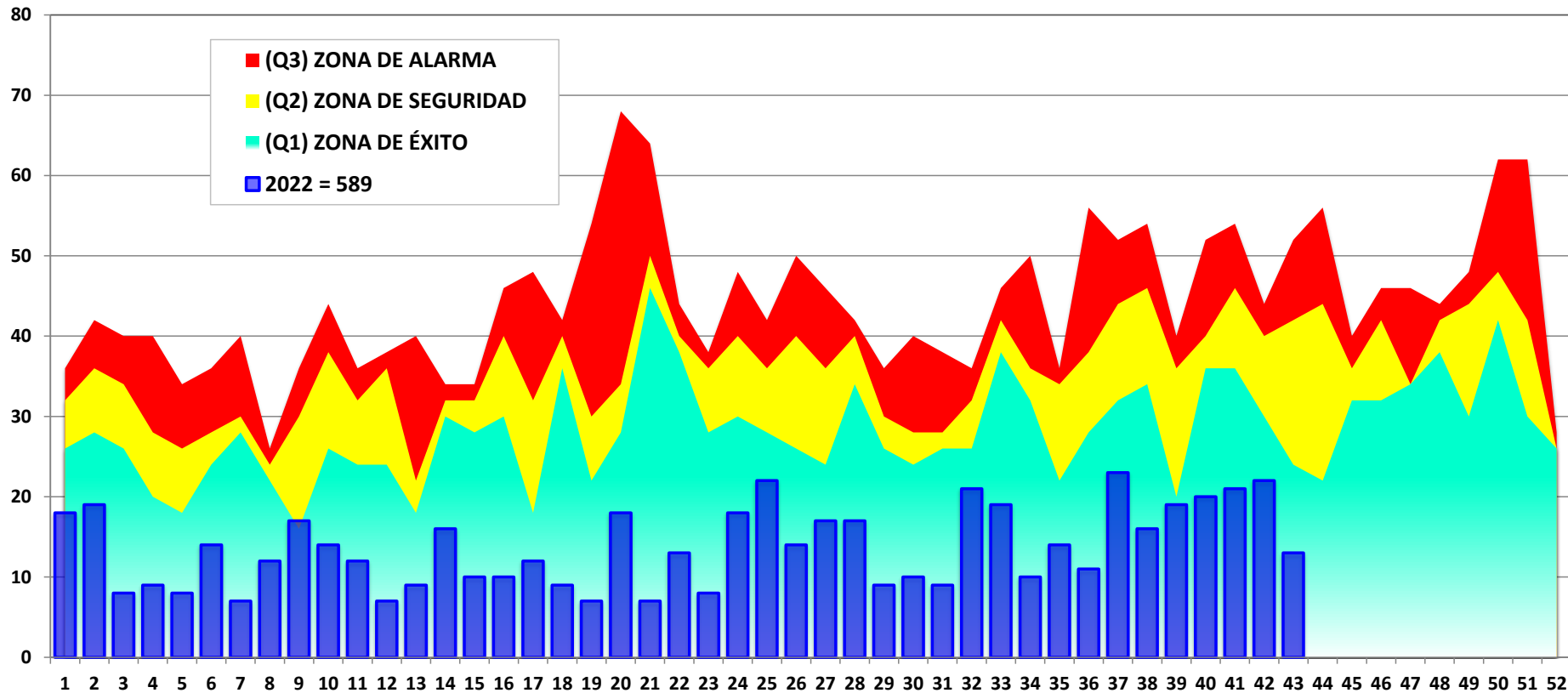

SE	1	2	3	4	5	6	7	8	9	10	11	12	13	14	15	16	17	18	19	20	21	22	23	24	25	26	27	28	29	30	31	32	33	34	35	36	37	38	39	40	41	42	43	44	45	46	47	48	49	50	51	52	
<b>Q1</b>	26	28	26	20	18	24	28	22	16	26	24	24	18	30	28	30	18	36	22	28	46	38	28	30	28	26	24	34	26	24	26	26	38	32	22	28	32	34	20	36	36	30	24	22	32	32	34	38	30	42	30	26	
<b>Q2</b>	32	36	34	28	26	28	30	24	30	38	32	36	22	32	32	40	32	40	30	34	50	40	36	40	36	40	36	40	30	28	28	32	42	36	34	38	44	46	36	40	46	40	42	44	44	36	42	34	42	44	48	42	26
<b>Q3</b>	36	42	40	40	34	36	40	26	36	44	36	38	40	34	34	46	48	42	54	68	64	44	38	48	42	50	46	42	36	40	38	36	46	50	36	56	52	54	40	52	54	44	52	56	40	46	46	44	48	62	62	28	
<b>2022 = 589</b>	18	19	8	9	8	14	7	12	17	14	12	7	9	16	10	10	12	9	7	18	7	13	8	18	22	14	17	17	9	10	9	21	19	10	14	11	23	16	19	20	21	22	13	0	0	0	0	0	0	0	0		

Fuente: Notiweb, Epidemiología-RSSLC 2022



PERÚ

Gobierno Regional  
Cusco

Dirección Regional  
de Salud Cusco

Red de Servicios de Salud  
La Convención



# CANAL ENDÉMICO DE LOS EPISODIOS DE EDAs POR SEMANAS EPIDEMIOLÓGICAS MR PALMA REAL

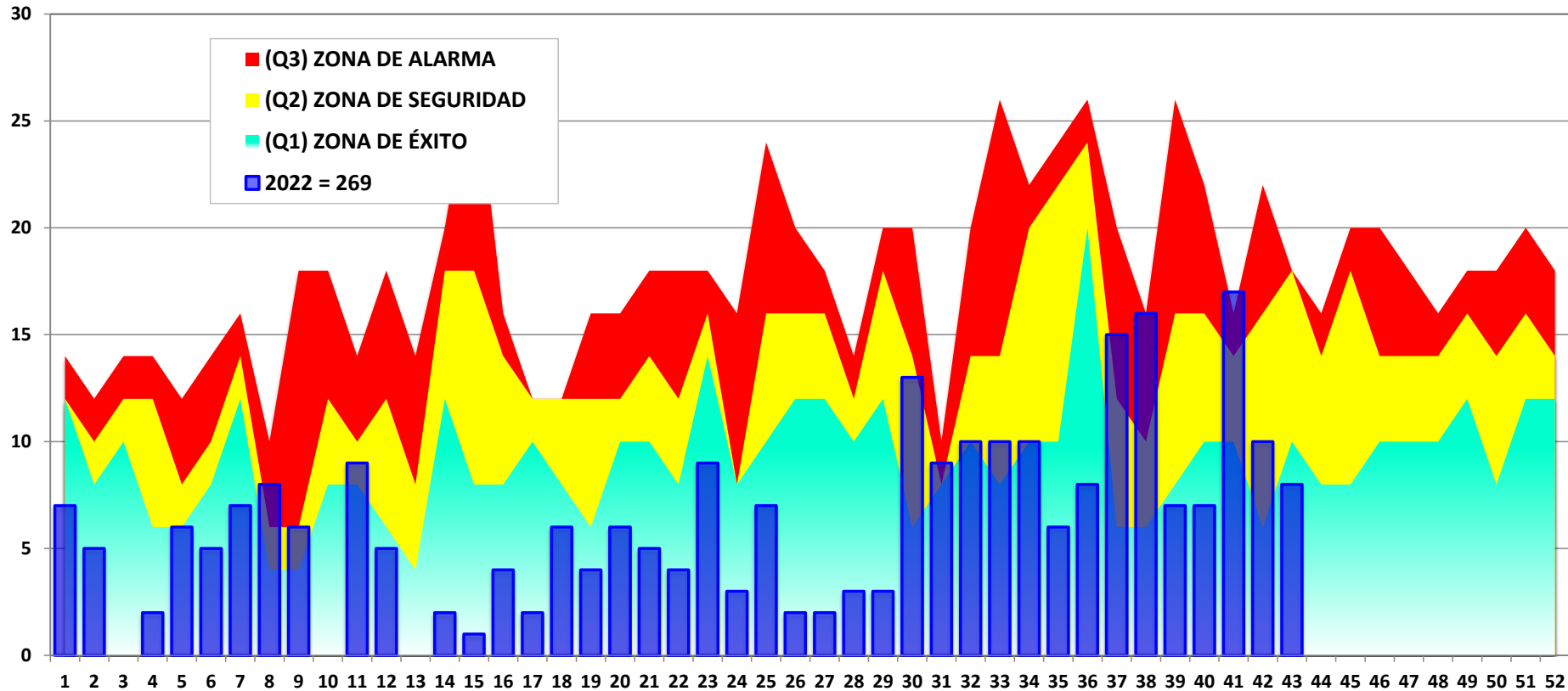

SE	1	2	3	4	5	6	7	8	9	10	11	12	13	14	15	16	17	18	19	20	21	22	23	24	25	26	27	28	29	30	31	32	33	34	35	36	37	38	39	40	41	42	43	44	45	46	47	48	49	50	51	52
<b>Q1</b>	12	8	10	6	6	8	12	4	4	8	8	6	4	12	8	8	10	8	6	10	10	8	14	8	10	12	12	10	12	6	8	10	8	10	10	20	6	6	8	10	10	6	10	8	8	10	10	12	8	12	12	
<b>Q2</b>	12	10	12	12	8	10	14	6	6	12	10	12	8	18	18	14	12	12	12	12	14	12	16	8	16	16	16	12	18	14	8	14	14	20	22	24	12	10	16	16	14	16	18	14	18	14	14	14	16	14	16	14
<b>Q3</b>	14	12	14	14	12	14	16	10	18	18	14	18	14	20	28	16	12	12	16	16	18	18	18	16	24	20	18	14	20	20	10	20	26	22	24	26	20	16	26	22	16	22	18	16	20	20	18	16	18	18	20	18
<b>2022 = 269</b>	7	5	0	2	6	5	7	8	6	0	9	5	0	2	1	4	2	6	4	6	5	4	9	3	7	2	2	3	3	13	9	10	10	10	10	6	8	15	16	7	7	17	10	8	0	0	0	0	0	0	0	0

Fuente: Notiweb, Epidemiología-RSSLC 2022



PERÚ

Gobierno Regional  
Cusco

Dirección Regional  
de Salud Cusco

Red de Servicios de Salud  
La Convención



# CANAL ENDÉMICO DE LOS EPISODIOS DE EDAs POR SEMANAS EPIDEMIOLÓGICAS MR QUELLOUNO

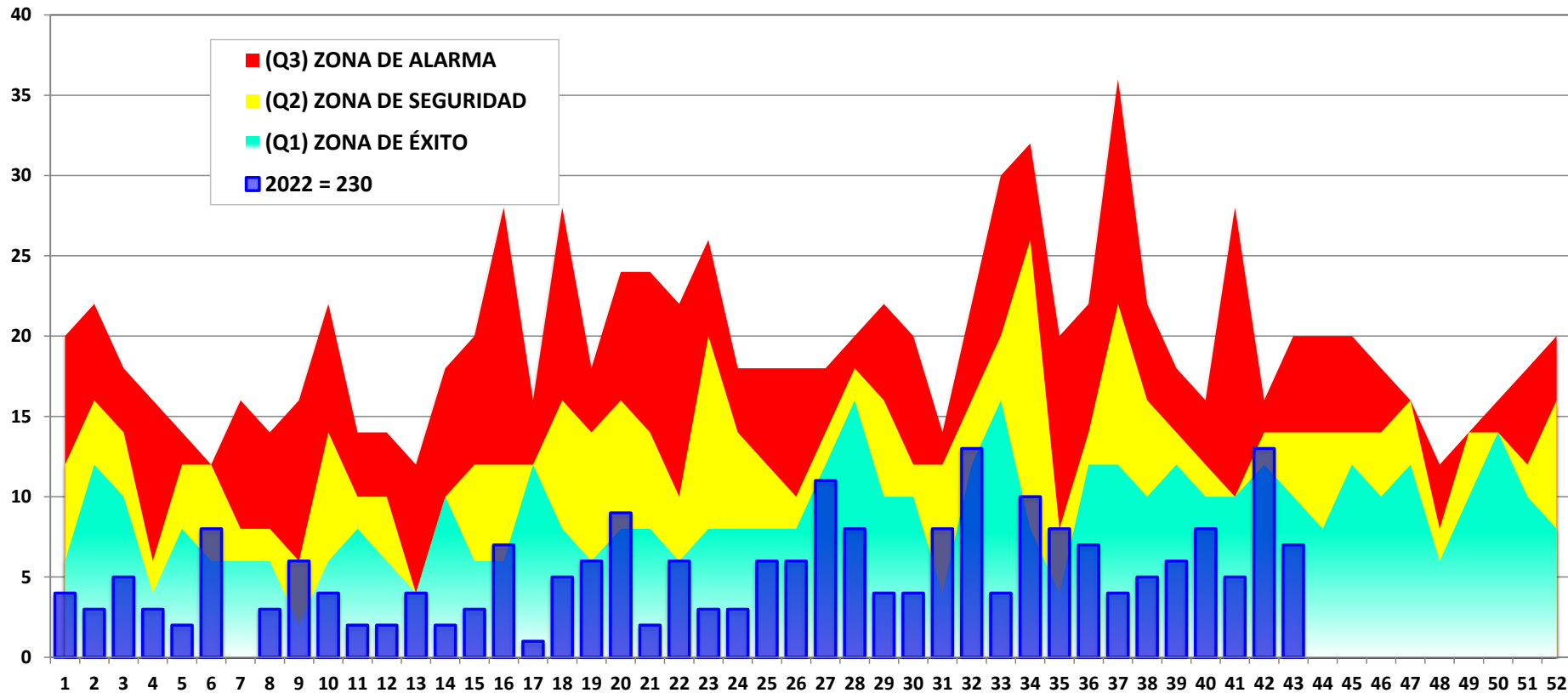

SE	1	2	3	4	5	6	7	8	9	10	11	12	13	14	15	16	17	18	19	20	21	22	23	24	25	26	27	28	29	30	31	32	33	34	35	36	37	38	39	40	41	42	43	44	45	46	47	48	49	50	51	52	
<b>Q1</b>	6	12	10	4	8	6	6	6	2	6	8	6	4	10	6	6	12	8	6	8	8	6	8	8	8	8	12	16	10	10	4	12	16	8	4	12	12	10	12	10	10	12	10	12	10	12	6	10	14	10	8		
<b>Q2</b>	12	16	14	6	12	12	8	8	6	14	10	10	4	10	12	12	12	16	14	16	14	10	20	14	12	10	14	18	16	12	12	16	20	26	8	14	22	16	14	12	10	14	14	14	14	14	14	16	8	14	14	12	16
<b>Q3</b>	20	22	18	16	14	12	16	14	16	22	14	14	12	18	20	28	16	28	18	24	24	22	26	18	18	18	18	20	22	20	14	22	30	32	20	22	36	22	18	16	28	16	20	20	20	18	16	12	14	16	18	20	
<b>2022 = 230</b>	4	3	5	3	2	8	0	3	6	4	2	2	4	2	3	7	1	5	6	9	2	6	3	3	6	6	11	8	4	4	8	13	4	10	8	7	4	5	6	8	5	13	7	0	0	0	0	0	0	0	0		

Fuente: Notiweb, Epidemiología-RSSLC 2022



PERÚ

Gobierno Regional  
Cusco

Dirección Regional  
de Salud Cusco

Red de Servicios de Salud  
La Convención



# CANAL ENDÉMICO DE LOS EPISODIOS DE EDAs POR SEMANAS EPIDEMIOLÓGICAS MR SANTA ANA

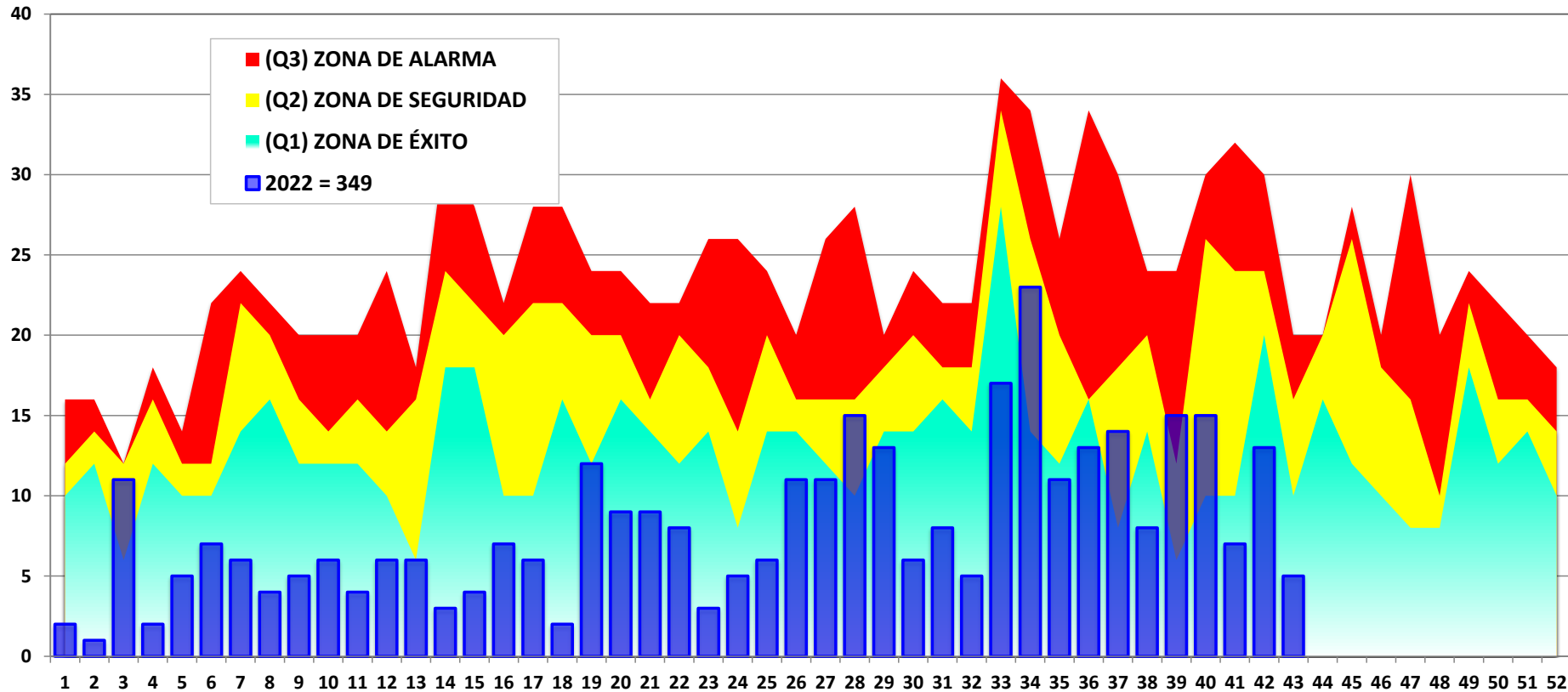

SE	1	2	3	4	5	6	7	8	9	10	11	12	13	14	15	16	17	18	19	20	21	22	23	24	25	26	27	28	29	30	31	32	33	34	35	36	37	38	39	40	41	42	43	44	45	46	47	48	49	50	51	52		
Q1	10	12	6	12	10	10	14	16	12	12	12	10	6	18	18	10	10	16	12	16	14	12	14	8	14	14	12	10	14	14	16	14	18	14	28	14	12	16	8	14	6	10	10	20	10	16	12	10	8	8	18	12	14	10
Q2	12	14	12	16	12	12	22	20	16	14	16	14	16	24	22	20	22	22	20	20	16	20	18	14	20	16	16	16	18	20	18	18	34	26	20	16	18	20	12	26	24	24	16	20	26	18	16	10	22	16	16	14		
Q3	16	16	12	18	14	22	24	22	20	20	20	24	18	32	28	22	28	28	24	24	22	22	26	26	24	20	26	28	20	24	22	22	36	34	26	34	30	24	24	30	32	30	20	20	28	20	30	20	24	22	20	18		
2022 = 349	2	1	11	2	5	7	6	4	5	6	4	6	6	3	4	7	6	2	12	9	9	8	3	5	6	11	11	15	13	6	8	5	17	23	11	13	14	8	15	15	7	13	5	0	0	0	0	0	0	0	0			

Fuente: Notiweb, Epidemiología-RSSLC 2022



PERÚ

Gobierno Regional  
Cusco

Dirección Regional  
de Salud Cusco

Red de Servicios de Salud  
La Convención



# CANAL ENDÉMICO DE LOS EPISODIOS DE EDAs POR SEMANAS EPIDEMIOLÓGICAS MR MARANURA

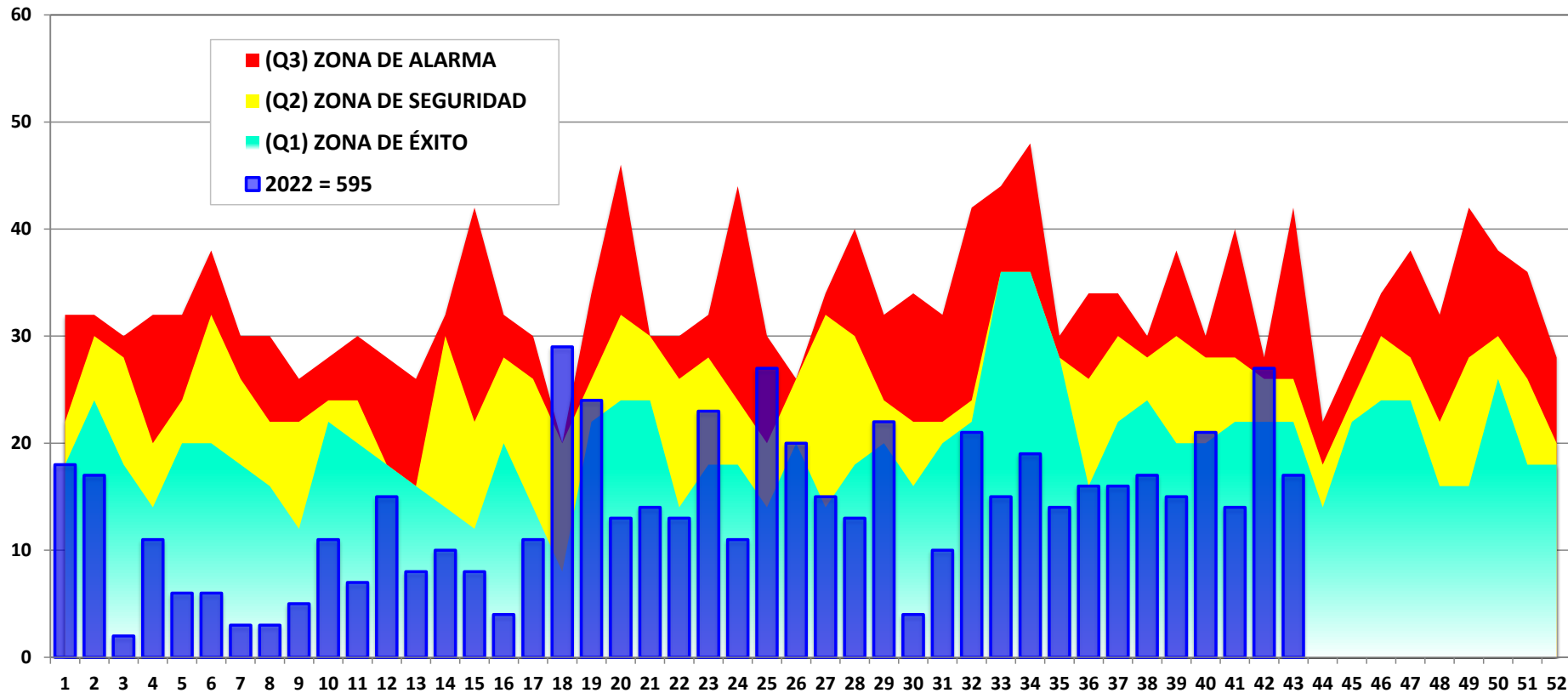

SE	1	2	3	4	5	6	7	8	9	10	11	12	13	14	15	16	17	18	19	20	21	22	23	24	25	26	27	28	29	30	31	32	33	34	35	36	37	38	39	40	41	42	43	44	45	46	47	48	49	50	51	52
<b>Q1</b>	18	24	18	14	20	20	18	16	12	22	20	18	16	14	12	20	14	8	22	24	24	14	18	18	14	20	14	18	20	16	20	22	36	36	28	16	22	24	20	20	22	22	22	14	22	24	16	16	26	18	18	
<b>Q2</b>	22	30	28	20	24	32	26	22	22	24	24	18	16	30	22	28	26	20	26	32	30	26	28	24	20	26	32	30	24	22	24	36	36	28	26	30	28	30	28	28	26	26	18	24	30	28	22	28	30	26	20	
<b>Q3</b>	32	32	30	32	32	38	30	30	26	28	30	28	26	32	42	32	30	20	34	46	30	30	32	44	30	26	34	40	32	34	32	42	44	48	30	34	34	30	38	30	40	28	42	22	28	34	38	32	42	38	36	28
<b>2022 = 595</b>	18	17	2	11	6	6	3	3	5	11	7	15	8	10	8	4	11	29	24	13	14	13	23	11	27	20	15	13	22	4	10	21	15	19	14	16	16	17	15	21	14	27	17	0	0	0	0	0	0	0	0	0

Fuente: Notiweb, Epidemiología-RSSLC 2022





PERÚ

Gobierno Regional  
Cusco

Dirección Regional  
de Salud Cusco

Red de Servicios de Salud  
La Convención



## CANAL ENDÉMICO DE LOS EPISODIOS DE EDAs POR SEMANAS EPIDEMIOLÓGICAS MR PUCYURA

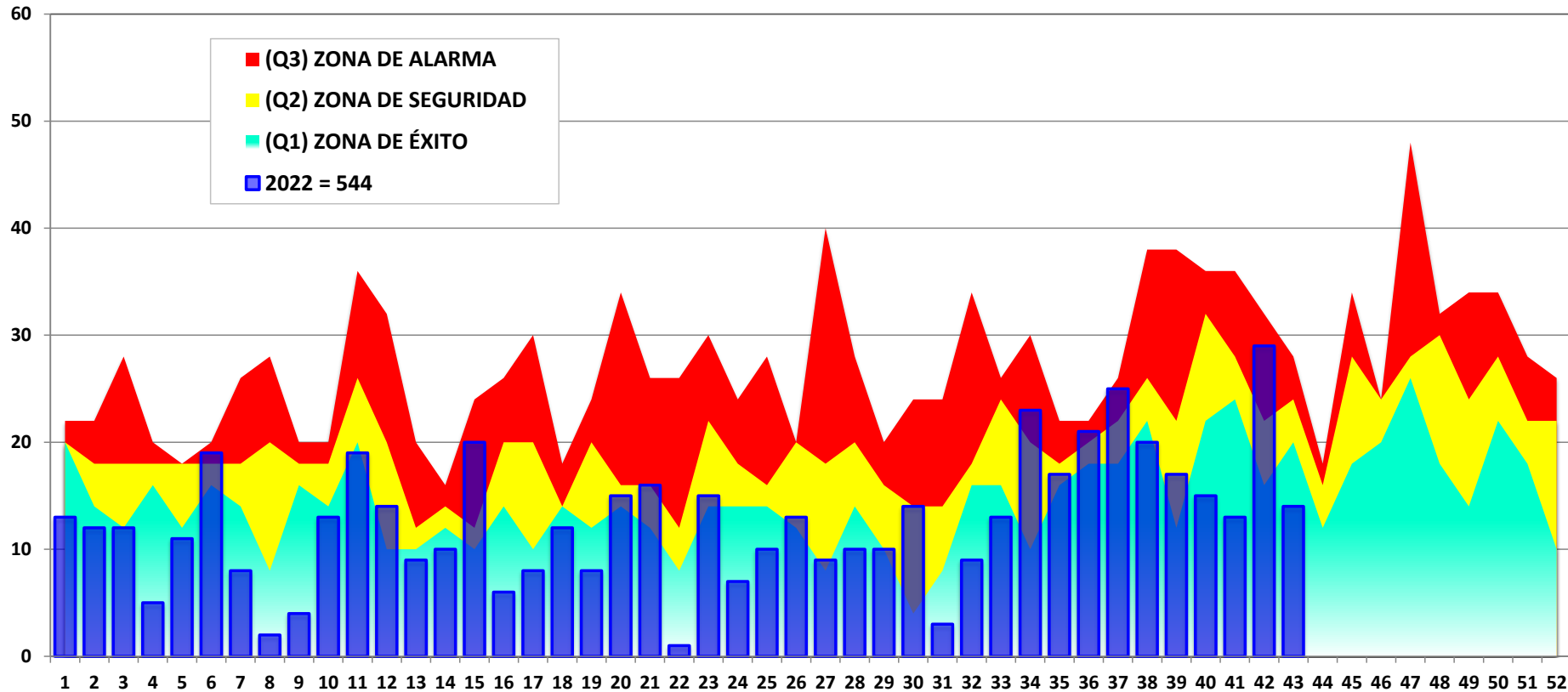

SE	1	2	3	4	5	6	7	8	9	10	11	12	13	14	15	16	17	18	19	20	21	22	23	24	25	26	27	28	29	30	31	32	33	34	35	36	37	38	39	40	41	42	43	44	45	46	47	48	49	50	51	52
<b>Q1</b>	20	14	12	16	12	16	14	8	16	14	20	10	10	12	10	14	10	14	12	14	12	8	14	14	14	12	8	14	10	4	8	16	16	10	16	18	18	22	12	22	24	16	20	12	18	20	26	18	14	22	18	10
<b>Q2</b>	20	18	18	18	18	18	18	20	18	18	26	20	12	14	12	20	20	14	20	16	16	12	22	18	16	20	18	20	16	14	14	18	24	20	18	20	22	26	22	32	28	22	24	16	28	24	28	30	24	28	22	22
<b>Q3</b>	22	22	28	20	18	20	26	28	20	20	36	32	20	16	24	26	30	18	24	34	26	26	30	24	28	20	40	28	20	24	24	34	26	30	22	22	26	38	38	36	36	32	28	18	34	24	48	32	34	34	28	26
<b>2022 = 544</b>	13	12	12	5	11	19	8	2	4	13	19	14	9	10	20	6	8	12	8	15	16	1	15	7	10	13	9	10	10	14	3	9	13	23	17	21	25	20	17	15	13	29	14	0	0	0	0	0	0	0	0	0

Fuente: Notiweb, Epidemiología-RSSLC 2022



PERÚ

Gobierno Regional  
CuscoDirección Regional  
de Salud CuscoRed de Servicios de Salud  
La Convención

## NÚMERO DE EPISODIOS DE EDAS POR DISTRITOS DE SALUD RED LA CONVENCION, 2022\* (\*HASTA LA SE 43)

DISTRITOS	AÑOS				PERIODO 2022*							TENDENCIA (SE 37-43)
	NÚMERO DE EPISODIOS				EPISODIOS EN LAS ULTIMAS 7 SEMANAS							
	2019	2020	2021	2022	37	38	39	40	41	42	43	
ECHARATE	2936	1554	2122	873	38	32	27	28	38	31	21	
HUAYOPATA	514	406	512	233	7	7	12	13	6	7	1	
MARANURA	492	270	384	145	1	5	1	5	4	10	6	
OCOBAMBA	182	94	54	39	0	1	0	0	2	3	5	
QUELLOUNO	616	376	364	191	4	4	6	8	3	10	2	
SANTA ANA	5204	1404	1496	1195	41	46	33	43	22	35	19	
SANTA TERESA	702	330	424	227	8	5	2	3	4	11	10	
VILCABAMBA	952	486	574	358	17	19	16	12	9	21	12	
INKAWASI	468	306	562	213	9	2	1	4	4	11	5	
MEGANTONI	2932	1780	2906	1303	35	31	24	44	59	39	47	
<b>TOTAL</b>	<b>14998</b>	<b>7006</b>	<b>9398</b>	<b>4777</b>	<b>160</b>	<b>152</b>	<b>122</b>	<b>160</b>	<b>151</b>	<b>178</b>	<b>128</b>	

Fuente: Notiweb, Epidemiología-RSSLC 2022



PERÚ

Gobierno Regional  
CuscoDirección Regional  
de Salud CuscoRed de Servicios de Salud  
La Convención

## NÚMERO DE EPISODIOS DE EDAs POR MICROREDES DE SALUD RED LA CONVENCION, 2022\* (\*HASTA LA SE 43)

MICROREDES	EDAs ACUOSAS			SUB TOTAL	EDAs DISENTÉRICAS			SUB TOTAL	TOTAL	%
	< 1a	1 - 4a	> 5a		< 1a	1 - 4a	> 5a			
MICRO RED KAMISEA	221	536	542	1299	1	4	3	8	1307	27%
HOSPITALES & SANIDA	59	165	640	864	0	3	27	30	894	19%
MICRO RED MARANUR	19	135	441	595	0	0	0	0	595	12%
MICRO RED KITENI	30	179	380	589	0	0	0	0	589	12%
MICRO RED PUCYURA	35	141	368	544	0	0	0	0	544	11%
MICRO RED SANTA ANA	21	114	213	348	0	0	1	1	349	7%
MICRO RED PALMA REA	13	57	199	269	0	0	0	0	269	6%
MICRO RED QUELLOUN	25	95	109	229	0	0	1	1	230	5%
<b>TOTAL</b>	<b>423</b>	<b>1422</b>	<b>2892</b>	<b>4737</b>	<b>1</b>	<b>7</b>	<b>32</b>	<b>40</b>	<b>4777</b>	<b>100%</b>

Fuente: Notiweb, Epidemiología-RSSLC 2022



PERÚ

Gobierno Regional  
CuscoDirección Regional  
de Salud CuscoRed de Servicios de Salud  
La Convención

## NÚMERO DE EPISODIOS DE EDAs POR MICROREDES DE SALUD RED LA CONVENCION, 2022\* (\*SE 43)

MICROREDES	EDAs ACUOSAS			SUB TOTAL	EDAs DISENTÉRICAS			SUB TOTAL	TOTAL	%
	< 1a	1 - 4a	> 5a		< 1a	1 - 4a	> 5a			
MICRO RED KAMISEA	6	20	20	46	0	0	1	1	47	37%
HOSPITALES & SANIDA	0	3	14	17	0	0	0	0	17	13%
MICRO RED MARANUR	0	2	15	17	0	0	0	0	17	13%
MICRO RED PUCYURA	3	4	7	14	0	0	0	0	14	11%
MICRO RED KITENI	0	5	8	13	0	0	0	0	13	10%
MICRO RED PALMA RE	0	0	8	8	0	0	0	0	8	6%
MICRO RED QUELLOUN	0	0	7	7	0	0	0	0	7	5%
MICRO RED SANTA AN	0	1	4	5	0	0	0	0	5	4%
<b>TOTAL</b>	<b>9</b>	<b>35</b>	<b>83</b>	<b>127</b>	<b>0</b>	<b>0</b>	<b>1</b>	<b>1</b>	<b>128</b>	<b>100%</b>

Fuente: Notiweb, Epidemiología-RSSLC 2022



PERÚ

Gobierno Regional  
Cusco

Dirección Regional  
de Salud Cusco

Red de Servicios de Salud  
La Convención



---

# MORTALIDAD MATERNA

---



PERÚ

Gobierno Regional  
Cusco

Dirección Regional  
de Salud Cusco

Red de Servicios de Salud  
La Convención



# NOTIFICACIÓN INDIVIDUAL

- MORTALIDAD MATERNA (CONSOLIDADO PROVINCIAL)
- MORTALIDAD FETAL & NEONATAL
- DENGUE
- LEISHMANIA
- LEPTOSPIROSIS
- ENF. DE CARRIÓN
- ETC.



PERÚ

Gobierno Regional  
Cusco

Dirección Regional  
de Salud Cusco

Red de Servicios de Salud  
La Convención



## TENDENCIA DE LA MORTALIDAD MATERNA POR AÑOS PROVINCIA LA CONVENCION, 2018 - 2022

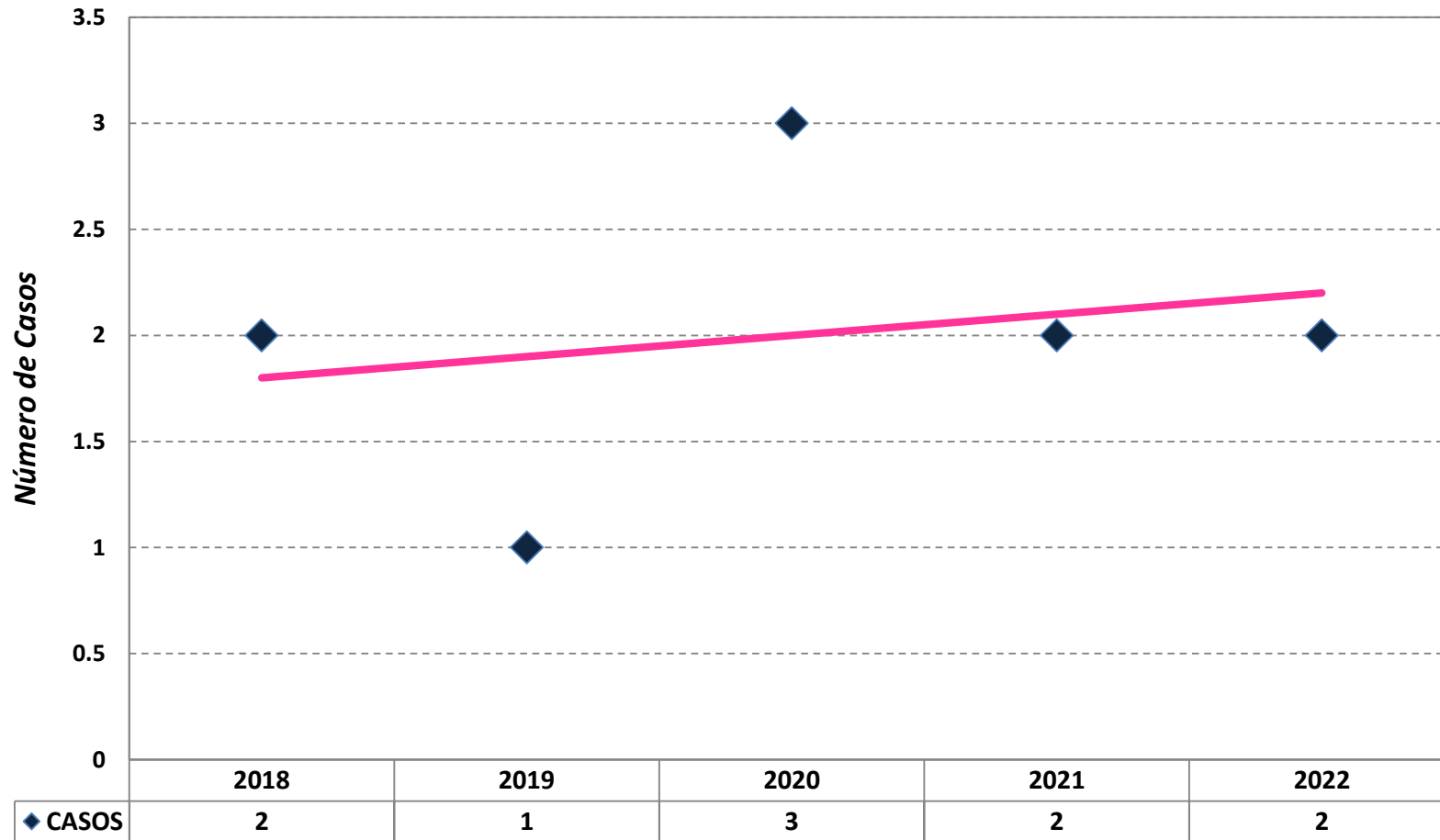

Fuente: Notiweb, Epidemiología-RSSLC 2022

\* En el gráfico se muestran los casos de muerte materna directas e indirectas no se incluyen los casos incidentales, así mismo se muestran los casos suscitados a nivel de la provincia de La Convención



PERÚ

Gobierno Regional  
CuscoDirección Regional  
de Salud CuscoRed de Servicios de Salud  
La Convención

## CASOS DE MUERTE MATERNA POR DISTRITOS PROVINCIA LA CONVENCION, 2018 - 2022

DISTRITOS	2018	2019	2020	2021	2022	TOTAL
ECHARATE	1	0	1	1	1	4
HUAYOPATA	0	0	0	0	0	0
INKAWASI	0	0	0	0	1	1
MARANURA	0	0	0	0	0	0
MEGANTONI	0	1	1	0	0	2
OCOBAMBA	0	0	1	0	0	1
QUELLOUNO	0	0	0	0	0	0
SANTA ANA	0	0	0	0	0	0
SANTA TERESA	0	0	0	1	0	1
VILCABAMBA	1	0	0	0	0	1
VILLA VIRGEN	0	0	0	0	0	0
<b>TOTAL</b>	<b>2</b>	<b>1</b>	<b>3</b>	<b>2</b>	<b>2</b>	<b>10</b>





PERÚ

Gobierno Regional  
Cusco

Dirección Regional  
de Salud Cusco

Red de Servicios de Salud  
La Convención



---

# MORTALIDAD PERINATAL (FETAL & NEONATAL<sup>1</sup>)

---

<sup>1</sup>Para efectos del presente análisis se incluye también la mortalidad neonatal tardía (fallecidos de 08 a 28 días).



# NÚMERO DE MUERTES PERINATALES POR AÑOS RED LA CONVENCIÓN, 2018 - 2022\* (\* HASTA LA SE 43)

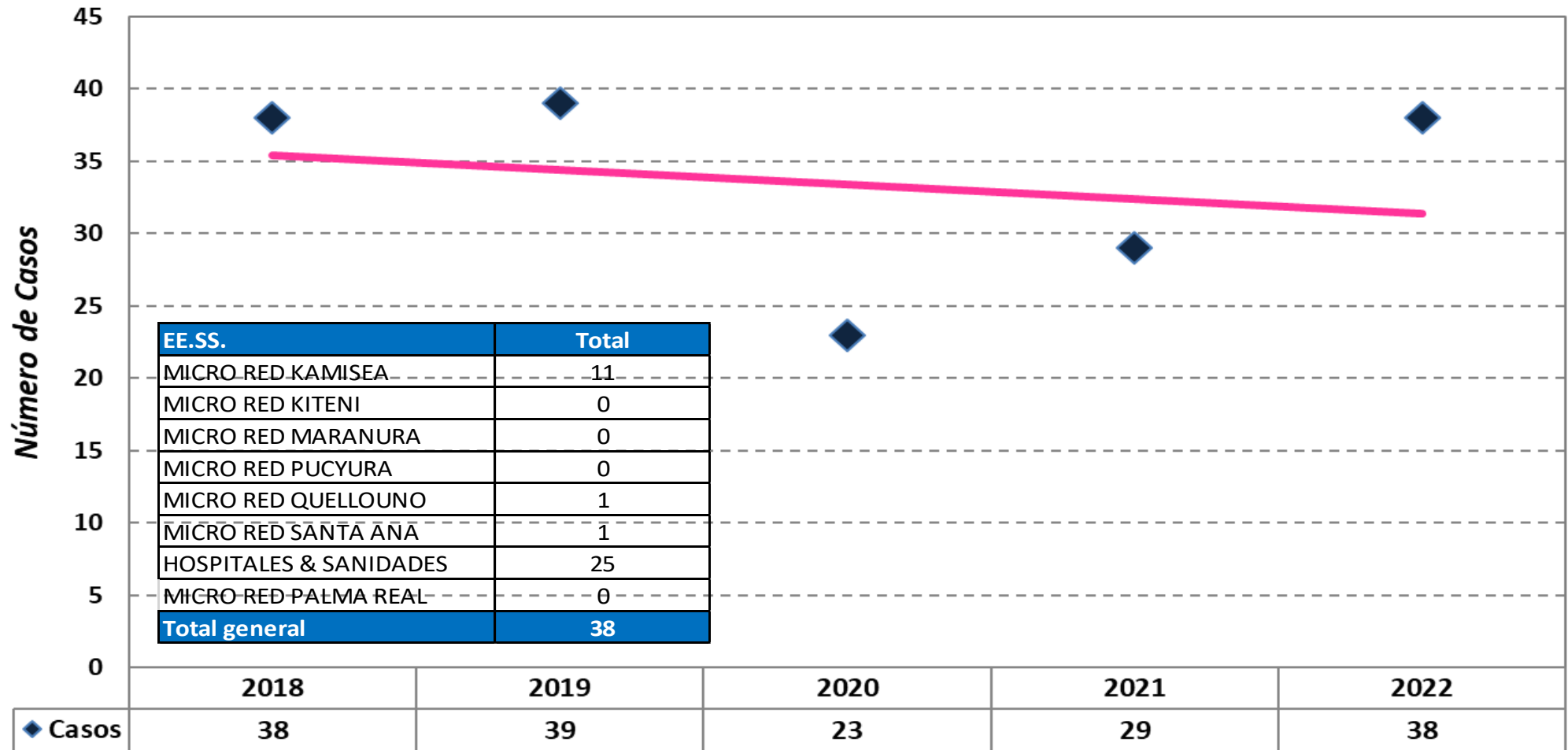

Fuente: Notiweb, Epidemiología-RSSLC 2022

Nota: La tasa de mortalidad perinatal esta expresada por cada 1'000 nacidos vivos.



PERÚ

Gobierno Regional  
CuscoDirección Regional  
de Salud CuscoRed de Servicios de Salud  
La Convención

## NÚMERO DE CASOS DE MORTALIDAD PERINATAL POR MICROREDES DE SALUD RED LA CONVENCION, 2018 - 2022\* (\*HASTA LA SE 43)

DISTRITOS	AÑOS					PERIODO 2022*							TENDENCIA (SE 37-43)
	NÚMERO DE CASOS					CASOS EN LAS ULTIMAS 7 SEMANAS							
	2018	2019	2020	2021	2022	37	38	39	40	41	42	43	
ECHARATE	5	11	4	5	7	0	0	0	0	1	0	0	
HUAYOPATA	0	2	0	0	0	0	0	0	0	0	0	0	
MARANURA	2	1	0	0	0	0	0	0	0	0	0	0	
OCOBAMBA	0	0	0	1	0	0	0	0	0	0	0	0	
QUELLOUNO	0	2	2	1	4	0	0	0	1	0	0	1	
SANTA ANA	12	8	3	5	9	0	0	0	0	0	0	1	
SANTA TERESA	2	2	0	1	0	0	0	0	0	0	0	0	
VILCABAMBA	2	1	4	3	4	0	0	0	0	0	1	0	
INKAWASI	1	1	0	0	0	0	0	0	0	0	0	0	
MEGANTONI	14	11	10	13	14	1	2	0	0	0	1	0	
<b>TOTAL</b>	<b>38</b>	<b>39</b>	<b>23</b>	<b>29</b>	<b>38</b>	<b>1</b>	<b>2</b>	<b>0</b>	<b>1</b>	<b>1</b>	<b>2</b>	<b>2</b>	

Fuente: Notiweb, Epidemiología-RSSLC 2022



PERÚ

Gobierno Regional  
Cusco

Dirección Regional  
de Salud Cusco

Red de Servicios de Salud  
La Convención



## MATRIZ BABIES DE LA MORTALIDAD PERINATAL RED LA CONVENCION, 2022\* (\*HASTA LA SE 43)

PESO	MUERTE FETAL		MUERTE NEONATAL		
	ANTE-PARTO	INTRA-PARTO	< 24 Hrs.	1 - 7 Dias	8 - 28 Dias
500 - 1499 Grs.	9	0	5	0	0
1500 - 2499 Grs.	7	0	6	0	0
> 2500 Grs.	1	1	9	0	0
<b>TOTAL</b>	<b>17</b>	<b>1</b>	<b>20</b>	<b>0</b>	<b>0</b>

	FACTORES	Nº	%
	SALUD MATERNA	14	37%
	CUIDADO DEL EMBARAZO	8	21%
	CUIDADO DURANTE EL PARTO	1	3%
	CUIDADO DEL RN	15	39%

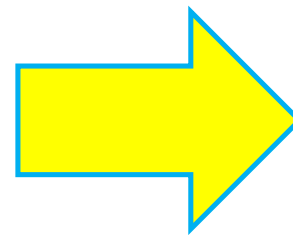

**38**



PERÚ

Gobierno Regional  
Cusco

Dirección Regional  
de Salud Cusco

Red de Servicios de Salud  
La Convención



IN

---

# LEISHMANIA

---



PERÚ

Gobierno Regional  
Cusco

Dirección Regional  
de Salud Cusco

Red de Servicios de Salud  
La Convención



## CANAL ENDÉMICO DE LA LEISHMANIASIS<sup>1</sup> POR SEMANAS EPIDEMIOLÓGICAS<sup>2</sup> RED LA CONVENCION, 2022\* (\*HASTA LA SE 43)

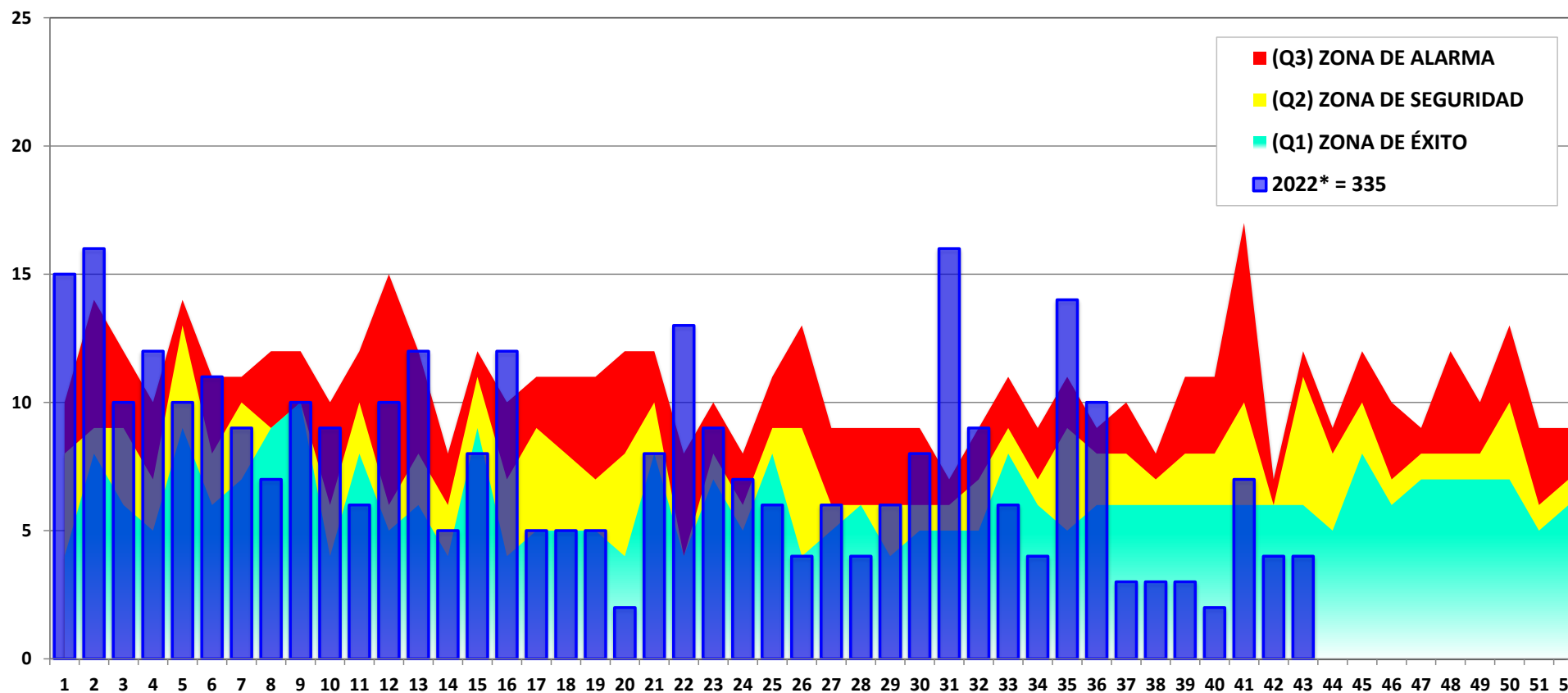

SE	1	2	3	4	5	6	7	8	9	10	11	12	13	14	15	16	17	18	19	20	21	22	23	24	25	26	27	28	29	30	31	32	33	34	35	36	37	38	39	40	41	42	43	44	45	46	47	48	49	50	51	52		
Q1	4	8	6	5	9	6	7	9	10	4	8	5	6	4	9	4	5	5	5	4	8	4	7	5	8	4	5	6	4	5	5	5	8	6	5	6	6	6	6	6	6	6	6	6	6	6	6	6	6	6	6	6		
Q2	8	9	9	7	13	8	10	9	10	6	10	6	8	6	11	7	9	8	7	8	10	4	8	6	9	9	6	6	6	6	6	6	7	9	7	9	8	8	8	7	8	8	10	6	11	8	10	7	8	8	8	10	6	7
Q3	10	14	12	10	14	11	11	12	12	10	12	15	12	8	12	10	11	11	11	12	12	8	10	8	11	13	9	9	9	9	7	9	11	9	11	9	10	8	11	11	17	7	12	9	12	10	9	12	10	13	9	9		
2022* = 335	15	16	10	12	10	11	9	7	10	9	6	10	12	5	8	12	5	5	5	2	8	13	9	7	6	4	6	4	6	8	16	9	6	4	14	10	3	3	3	2	7	4	4											

Fuente: Notiweb, Epidemiología-RSSLC 2022

<sup>1</sup> En el gráfico se muestran solamente los casos autóctonos de leishmania, se excluye los casos importados.



PERÚ

Gobierno Regional  
CuscoDirección Regional  
de Salud CuscoRed de Servicios de Salud  
La Convención

## CASOS<sup>1</sup> DE LEISHMANIA POR DISTRITOS RED LA CONVENCION, 2019 - 2022\* (\*HASTA LA SE 43)

DISTRITOS	AÑOS				PERIODO 2022*							TENDENCIA (SE 37-43)
	CASOS CONFIRMADOS				CASOS NOTIFICADOS DE LAS ÚLTIMAS 7 SEMANAS							
					2022*							
	2019	2020	2021	2022*	37	38	39	40	41	42	43	
ECHARATE	109	113	186	98	1	1	1	0	4	1	1	
HUAYOPATA	2	2	1	5	0	1	0	0	0	0	0	
MARANURA	11	10	12	6	0	0	0	0	0	0	0	
OCOBAMBA	20	13	22	21	0	0	0	0	0	0	1	
QUELLOUNO	39	55	63	39	0	0	1	1	0	2	0	
SANTA ANA	39	31	27	40	2	1	0	0	0	0	1	
SANTA TERESA	17	4	8	19	0	0	0	0	2	0	0	
VILCABAMBA	4	8	8	9	0	0	0	0	0	0	0	
INKAWASI	0	2	2	5	0	0	0	0	1	0	0	
MEGANTONI	78	94	92	66	0	0	0	1	0	0	1	
VILLA VIRGEN	4	0	1	0	0	0	0	0	0	0	0	
VILLA KINTIARINA	0	0	0	0	0	0	0	0	0	0	0	
KUMPIRUSHIATO	0	0	6	27	0	0	1	0	0	1	0	
<b>TOTAL</b>	<b>324</b>	<b>332</b>	<b>429</b>	<b>335</b>	<b>3</b>	<b>3</b>	<b>3</b>	<b>2</b>	<b>7</b>	<b>4</b>	<b>4</b>	

Fuente: Notiweb, Epidemiología-RSSLC 2022

<sup>1</sup> En el cuadro se muestran solamente los casos autóctonos de leishmania, se excluyen los casos importados.



PERÚ

Gobierno Regional  
Cusco

Dirección Regional  
de Salud Cusco

Red de Servicios de Salud  
La Convención



---

# OFIDISMO

---





PERÚ

Gobierno Regional  
CuscoDirección Regional  
de Salud CuscoRed de Servicios de Salud  
La Convención

## CASOS DE OFIDISMO<sup>1</sup> POR DISTRITOS RED LA CONVENCION, 2019 - 2022\* (\*HASTA LA SE 43)

DISTRITOS	AÑOS				PERIODO 2022*							TENDENCIA (SE 37-43)
	CASOS CONFIRMADOS				CASOS CONFIRMADOS DE LAS ULTIMAS 7 SEMANAS							
					2022*							
	2019	2020	2021	2022	37	38	39	40	41	42	43	
ECHARATE	13	15	15	8	0	0	0	0	1	0	2	
HUAYOPATA	2	0	3	1	0	0	0	0	0	0	0	
MARANURA	0	0	0	0	0	0	0	0	0	0	0	
OCOBAMBA	0	0	0	0	0	0	0	0	0	0	0	
QUELLOUNO	5	4	5	2	0	0	0	0	0	0	0	
SANTA ANA	0	0	0	0	0	0	0	0	0	0	0	
SANTA TERESA	2	1	3	0	0	0	0	0	0	0	0	
VILCABAMBA	4	3	5	3	0	0	0	0	0	0	0	
INKAWASI	0	0	0	0	0	0	0	0	0	0	0	
MEGANTONI	42	33	14	23	0	0	0	0	0	0	0	
VILLA VIRGEN	0	0	0	0	0	0	0	0	0	0	0	
<b>TOTAL</b>	<b>68</b>	<b>56</b>	<b>45</b>	<b>37</b>	<b>0</b>	<b>0</b>	<b>0</b>	<b>0</b>	<b>1</b>	<b>0</b>	<b>2</b>	

Fuente: Notiweb, Epidemiología-RSSLC 2022

<sup>1</sup> En el cuadro se muestran solamente los casos autóctonos de ofidismo, se excluyen los casos importados.



PERÚ

Gobierno Regional  
Cusco

Dirección Regional  
de Salud Cusco

Red de Servicios de Salud  
La Convención



---

# HEPATITIS B

---



PERÚ

Gobierno Regional  
CuscoDirección Regional  
de Salud CuscoRed de Servicios de Salud  
La Convención

## CASOS DE HEPATITIS B POR DISTRITOS RED LA CONVENCION, 2019 - 2022\* (\*HASTA LA SE 43)

DISTRITOS	AÑOS				PERIODO 2022*							TENDENCIA (SE 37-43)
	CASOS CONFIRMADOS				CASOS CONFIRMADOS DE LA ULTIMAS SEMANAS							
					2022*							
	2019	2020	2021	2022*	37	38	39	40	41	42	43	
ECHARATE	22	15	11	13	0	0	2	0	0	0	0	
HUAYOPATA	4	2	0	4	0	0	0	0	0	0	0	
MARANURA	3	1	5	2	0	0	0	0	0	0	0	
OCOBAMBA	1	1	7	4	0	0	0	0	0	0	0	
QUELLOUNO	4	1	2	1	0	0	0	0	0	0	0	
SANTA ANA	19	13	25	26	0	0	0	0	0	0	0	
SANTA TERESA	4	6	2	1	0	0	0	0	0	0	0	
VILCABAMBA	5	2	0	1	0	1	0	0	0	0	0	
INKAWASI	5	4	4	0	0	0	0	0	0	0	0	
MEGANTONI	7	1	4	1	0	0	0	0	0	0	0	
VILLA VIRGEN	0	0	0	0	0	0	0	0	0	0	0	
VILLA KINTIARINA	0	0	0	1	0	0	0	0	0	0	0	
KUMPIRUSHIATO	0	0	0	2	0	0	0	0	0	0	0	
<b>TOTAL</b>	<b>74</b>	<b>46</b>	<b>60</b>	<b>56</b>	<b>0</b>	<b>1</b>	<b>2</b>	<b>0</b>	<b>0</b>	<b>0</b>	<b>0</b>	

Fuente: Notiweb, Epidemiología-RSSLC 2022

<sup>1</sup> En el cuadro se muestran solamente los casos autóctonos de ofidismo, se excluyen los casos importados.



PERÚ

Gobierno Regional  
Cusco

Dirección Regional  
de Salud Cusco

Red de Servicios de Salud  
La Convención



---

# SÍFILIS

---



PERÚ

Gobierno Regional  
CuscoDirección Regional  
de Salud CuscoRed de Servicios de Salud  
La Convención

## CASOS<sup>1</sup> DE SÍFILIS POR DISTRITOS RED LA CONVENCION, 2018 - 2022\* (\*HASTA LA SE 43)

DISTRITOS	AÑOS				PERIODO 2022*							TENDENCIA (SE 37-43)
	CASOS CONFIRMADOS				CASOS CONFIRMADOS							
	2019	2020	2021	2022*	37	38	39	40	41	42	43	
ECHARATE	24	10	9	8	0	0	1	0	0	0	0	
HUAYOPATA	3	0	0	0	0	0	0	0	0	0	0	
MARANURA	2	0	1	3	0	0	0	0	0	0	0	
OCOBAMBA	0	1	0	0	0	0	0	0	0	0	0	
QUELLOUNO	2	2	0	1	0	0	0	0	0	0	0	
SANTA ANA	16	12	19	6	0	0	0	0	0	0	0	
SANTA TERESA	0	2	1	1	0	0	0	0	0	0	0	
VILCABAMBA	0	2	0	0	0	0	0	0	0	0	0	
INKAWASI	0	1	0	2	0	0	0	0	0	0	0	
MEGANTONI	23	9	5	8	0	0	0	0	0	0	0	
VILLA VIRGEN	0	0	0	0	0	0	0	0	0	0	0	
VILLA KINTIARINA	0	0	0	0	0	0	0	0	0	0	0	
KUMPIRUSHIATO	0	0	0	4	0	0	0	0	0	0	0	
<b>TOTAL</b>	<b>70</b>	<b>39</b>	<b>35</b>	<b>33</b>	<b>0</b>	<b>0</b>	<b>1</b>	<b>0</b>	<b>0</b>	<b>0</b>	<b>0</b>	

Fuente: Notiweb, Epidemiología-RSSLC 2022

<sup>1</sup> En el cuadro se muestran solo los casos autoctonos de Sífilis, se excluyen los casos importados.

<sup>2</sup> Los casos notificados hacen referencia a los casos probables y confirmados de Sífilis.



PERÚ

Gobierno Regional  
Cusco

Dirección Regional  
de Salud Cusco

Red de Servicios de Salud  
La Convención



---

# TUBERCULOSIS

---



PERÚ

Gobierno Regional  
CuscoDirección Regional  
de Salud CuscoRed de Servicios de Salud  
La Convención

## CASOS<sup>1</sup> DE TUBERCULOSIS<sup>2</sup> POR DISTRITOS RED LA CONVENCION, 2019 - 2022\* (\*HASTA LA SE 43)

DISTRITOS	AÑOS				PERIODO 2020*							TENDENCIA (SE 37-43)
	CASOS CONFIRMADOS				CASOS CONFIRMADOS DE LAS ÚLTIMAS 7 SEMANAS							
	2019	2020	2021	2022	37	38	39	40	41	42	43	
ECHARATE	26	17	14	17	0	0	3	0	0	0	0	
HUAYOPATA	3	4	2	1	0	0	0	0	1	0	0	
MARANURA	0	5	3	2	0	0	0	0	0	0	0	
OCOBAMBA	1	2	0	0	0	0	0	0	0	0	0	
QUELLOUNO	8	0	2	3	0	0	0	0	0	0	0	
SANTA ANA	44	40	29	30	2	0	1	1	1	0	1	
SANTA TERESA	2	0	0	3	0	0	0	0	1	0	0	
VILCABAMBA	3	3	3	1	1	0	0	0	0	0	0	
INKAWASI	1	0	0	1	0	0	0	0	0	0	0	
MEGANTONI	1	6	1	1	0	0	0	0	0	0	0	
VILLA VIRGEN	0	0	0	0	0	0	0	0	0	0	0	
<b>TOTAL</b>	<b>89</b>	<b>77</b>	<b>54</b>	<b>59</b>	<b>3</b>	<b>0</b>	<b>4</b>	<b>1</b>	<b>3</b>	<b>0</b>	<b>1</b>	

Fuente: Notiweb, Epidemiología-RSSLC 2022

<sup>1</sup> En el cuadro se muestran solo los casos autóctonos de Tuberculosis, se excluyen los casos importados.

<sup>2</sup> En el cuadro se muestran los casos de tuberculosis en todas sus formas clínicas (Pulmonares y extrapulmonares), se incluyen también los casos nuevos y antiguos.



PERÚ

Gobierno Regional  
Cusco

Dirección Regional  
de Salud Cusco

Red de Servicios de Salud  
La Convención



---

# VIH/SIDA

---





PERÚ

Gobierno Regional  
CuscoDirección Regional  
de Salud CuscoRed de Servicios de Salud  
La Convención

## CASOS<sup>1</sup> DE INFECCIÓN DE VIH POR DISTRITOS RED LA CONVENCION, 2017 - 2022\* (\*HASTA LA SE 43)

DISTRITOS	AÑOS					PERIODO 2022*							TENDENCIA (Mar. - Sept.)
	CASOS CONFIRMADOS					CASOS CONFIRMADOS DE LOS ÚLTIMOS 7 MESES							
	2018	2019	2020	2021	2022	Mar.	Abr.	May.	Jun.	Jul.	Ag.	Sept.	
SANTA ANA	8	5	14	15	8	1	0	3	0	1	0	1	
ECHARATE	2	3	5	2	3	0	0	0	1	0	1	0	
MEGANTONI	1	2	3	4	1	0	0	0	1	0	0	0	
INKAWASI	4	1	1	0	0	0	0	0	0	0	0	0	
VILCABAMBA	1	1	0	1	0	0	0	0	0	0	0	0	
QUELLOUNO	0	1	0	1	0	0	0	0	0	0	0	0	
HUAYOPATA	0	0	1	0	0	0	0	0	0	0	0	0	
MARANURA	1	0	0	0	0	0	0	0	0	0	0	0	
SANTA TERESA	0	0	0	0	0	0	0	0	0	0	0	0	
<b>TOTAL</b>	<b>17</b>	<b>13</b>	<b>24</b>	<b>23</b>	<b>12</b>	<b>1</b>	<b>0</b>	<b>3</b>	<b>2</b>	<b>1</b>	<b>1</b>	<b>1</b>	

Fuente: Notiweb, Epidemiología-RSSLC 2022

<sup>1</sup> En el gráfico solamente se muestran los casos nuevos y autóctonos de VIH, se excluyen los casos prevalentes e importados.



PERÚ

Gobierno Regional  
Cusco

Dirección Regional  
de Salud Cusco

Red de Servicios de Salud  
La Convención



---

# VIOLENCIA FAMILIAR

---



PERÚ

Gobierno Regional  
CuscoDirección Regional  
de Salud CuscoRed de Servicios de Salud  
La Convención

## NÚMERO DE CASOS DE VIOLENCIA FAMILIAR (+) POR MICROREDES Y EE.SS. RED LA CONVENCION, 2022\* (\*HASTA LA SE 43)

Cuenta de codigo	Etapas de										
	Enero	Febrero	Marzo	Abril	Mayo	Junio	Julio	Agosto	Setiembre	Octubre	Total general
▣ MICRO RED KITENI	1	3		1		2			1	4	12
CS. KITENI	1	3		1		2			1	4	12
▣ MICRO RED MARANURA	1	2	2	8	3	2		3	5		26
CS. HUYRO				5		1		3	5		14
CS. MARANURA			1	1	2	1					5
CS. SANTA TERESA	1	2	1	2	1						7
▣ MICRO RED PUCYURA	4										4
CS. PUCYURA (VILCABAMBA)	4										4
▣ MICRO RED QUELLOUNO		7		3	2			2			14
CS. QUELLOUNO		7		3	2			2			14
▣ MICRO RED QUILLABAMBA - HOSPITAL	6	4	3	10	3		1	2	2	8	39
HOSPITAL QUILLABAMBA	6	4	3	10	3		1	2	2	8	39
+ MICRO RED SANTA ANA		1	2	2		1					6
<b>Total general</b>	<b>12</b>	<b>17</b>	<b>7</b>	<b>24</b>	<b>8</b>	<b>5</b>	<b>1</b>	<b>7</b>	<b>8</b>	<b>12</b>	<b>101</b>

Fuente: Notiweb, Epidemiología-RSSLC 2022