



PERÚ

Gobierno Regional
Cusco

Dirección Regional
de Salud Cusco

Red de Servicios de Salud
La Convención



**MINISTERIO DE SALUD
GOBIERNO REGIONAL DEL CUSCO
GERENCIA REGIONAL DE SALUD CUSCO
RED DE SERVICIOS DE SALUD LA CONVENCION**

SALA SITUACIONAL EPIDEMIOLOGICA DE DENGUE

PERIODO 2023* (*CORTE AL 16/06/2023 08:00 hrs.)



PERÚ

Gobierno Regional
Cusco

Dirección Regional
de Salud Cusco

Red de Servicios de Salud
La Convención



¿Qué es el Dengue?

El dengue es una infección vírica transmitida por la picadura de mosquitos del género Aedes. Hay cuatro serotipos de virus del dengue (DEN 1, DEN 2, DEN 3 y DEN 4) (y un posible DEN5). Los síntomas aparecen 3–14 días (promedio de 4–7 días) después de la picadura infectiva.

No existe un tratamiento específico contra esta enfermedad, si bien es cierto que existe una vacuna (Dengvaxia), pero esta todavía está sujeta a pruebas y su inclusión en el Perú todavía se está evaluando.

El Virus del Dengue

Familia: Flaviviridae

Arbovirosis (Vector: *Aedes aegypti*.)

Es un Virus **ARN monocatenario** +

Tiene 4 serotipos (**DEN-1,2,3 y 4**)

y +19 genotipos

Contiene Proteínas:

- Estructurales: **prM** (pre M), **E** (envoltura) y **C** (cáspide)

- No estructurales: **NS1, NS2A, NS2B, NS3, NS4A, NS4B y NS5**

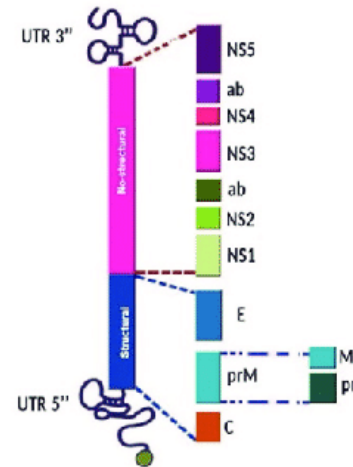
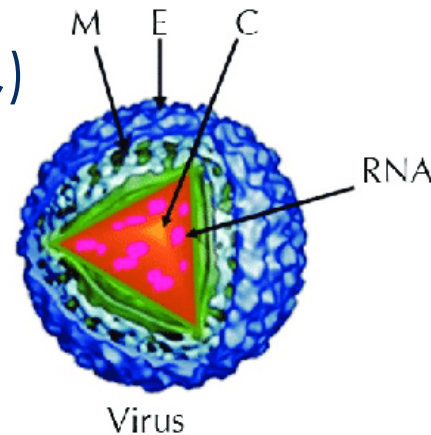



PERÚ

Gobierno Regional
Cusco

Dirección Regional
de Salud Cusco

Red de Servicios de Salud
La Convención



Familias Pertenecientes al Grupo Arbovirosis

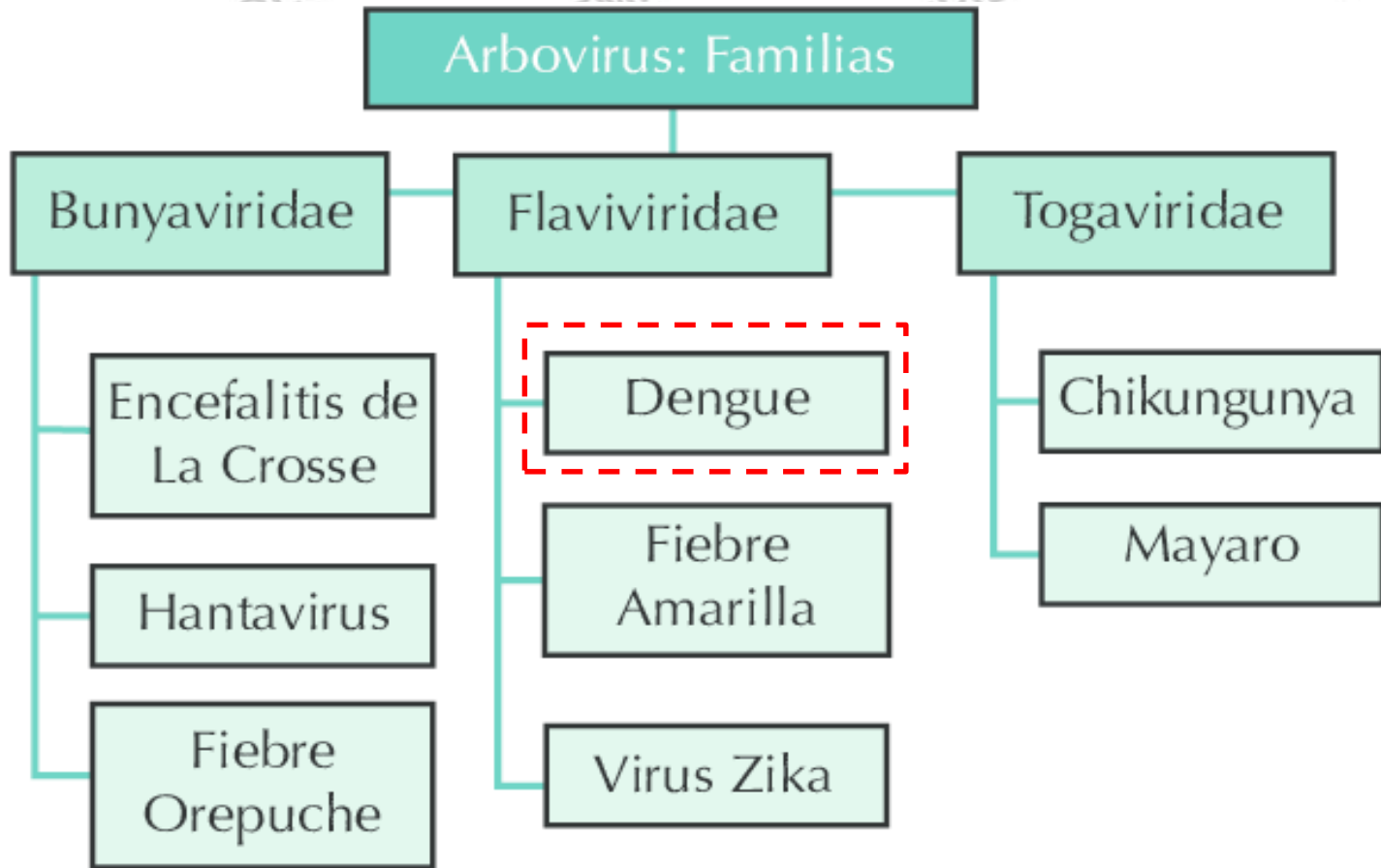

Fuente: Epidemiología

Signos y Síntomas Del Dengue

Síntomas de Dengue

Fiebre junto a cualquiera de los siguientes

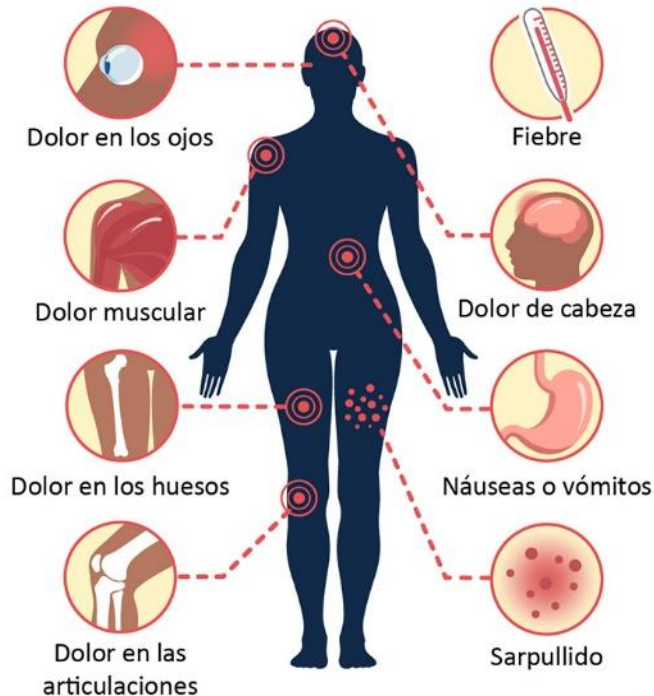

Fuente: CDC

CARACTERÍSTICAS CLÍNICAS DEL DENGUE EN LA CONVENCION

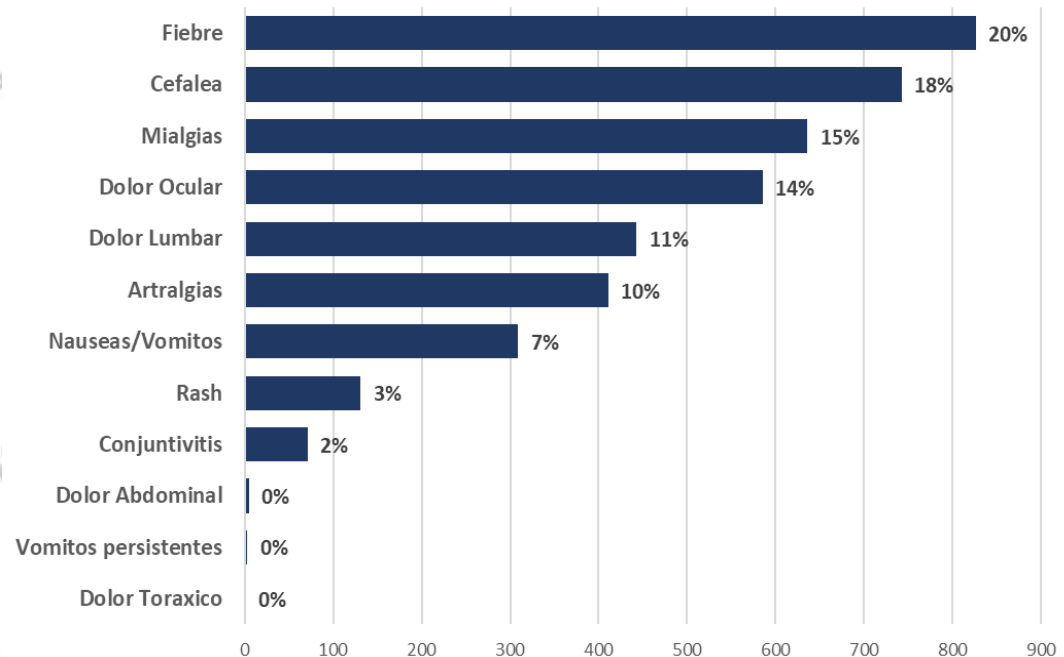

Fuente: Epidemiología-RSSL



PERÚ

Gobierno Regional
Cusco

Dirección Regional
de Salud Cusco

Red de Servicios de Salud
La Convención



Población Identificada

PROVINCIA LA CONVENCION

MASCULINO FEMENINO

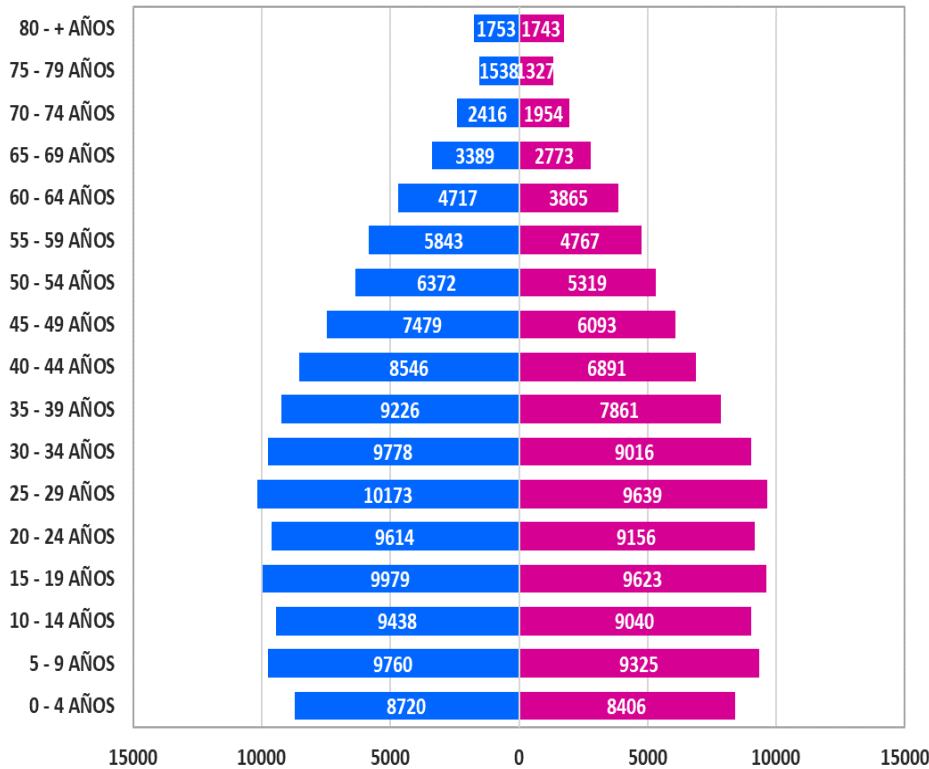

RED LA CONVENCION

MASCULINO FEMENINO

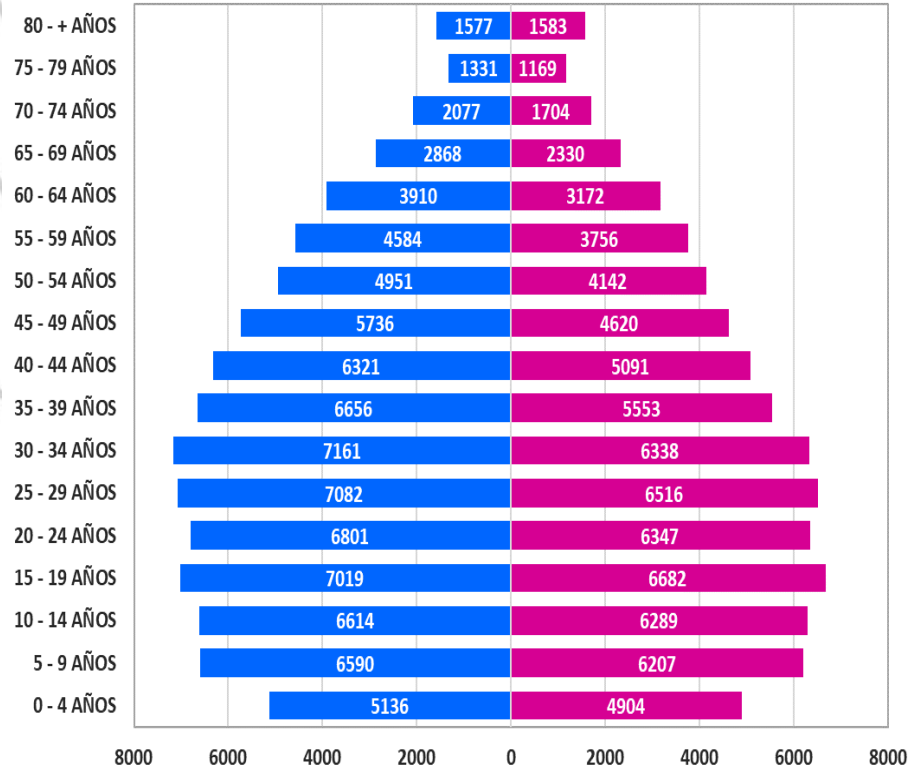

Fuente: RENIEC



PERÚ

Gobierno Regional
Cusco

Dirección Regional
de Salud Cusco

Red de Servicios de Salud
La Convención



División Administrativa y En Salud Provincia La Convención

DIVISIÓN ADMINISTRATIVA (*)



DIVISIÓN EN SALUD

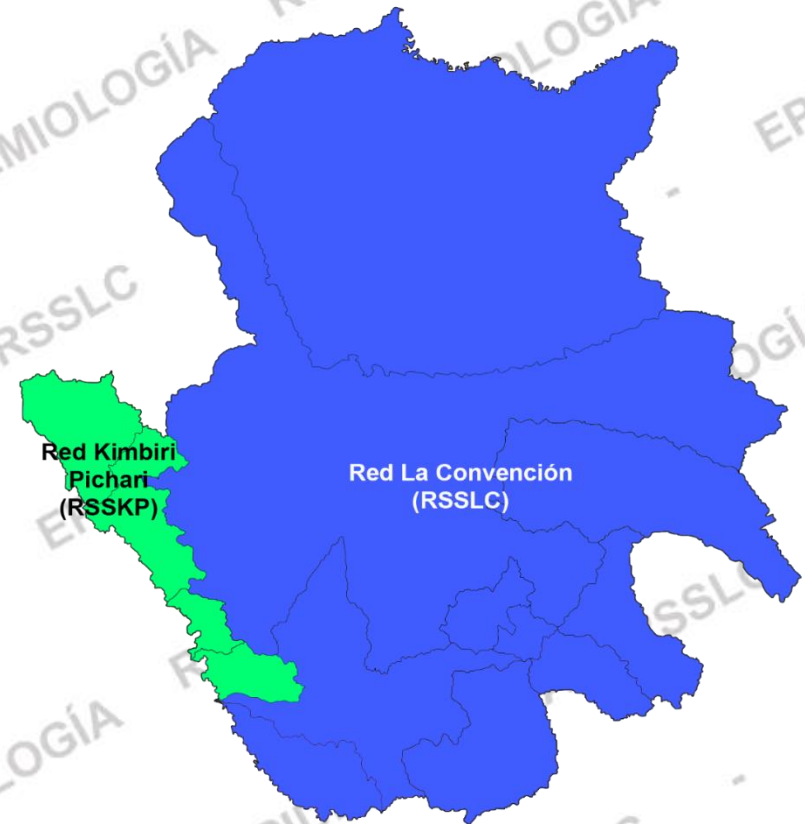

(*) En proceso de actualización los nuevos distritos.



PERÚ

Gobierno Regional
Cusco

Dirección Regional
de Salud Cusco

Red de Servicios de Salud
La Convención



TENDENCIA DE LOS CASOS DE DENGUE POR AÑOS PERÚ, 2017 - 2023* (*HASTA LA SE 22)

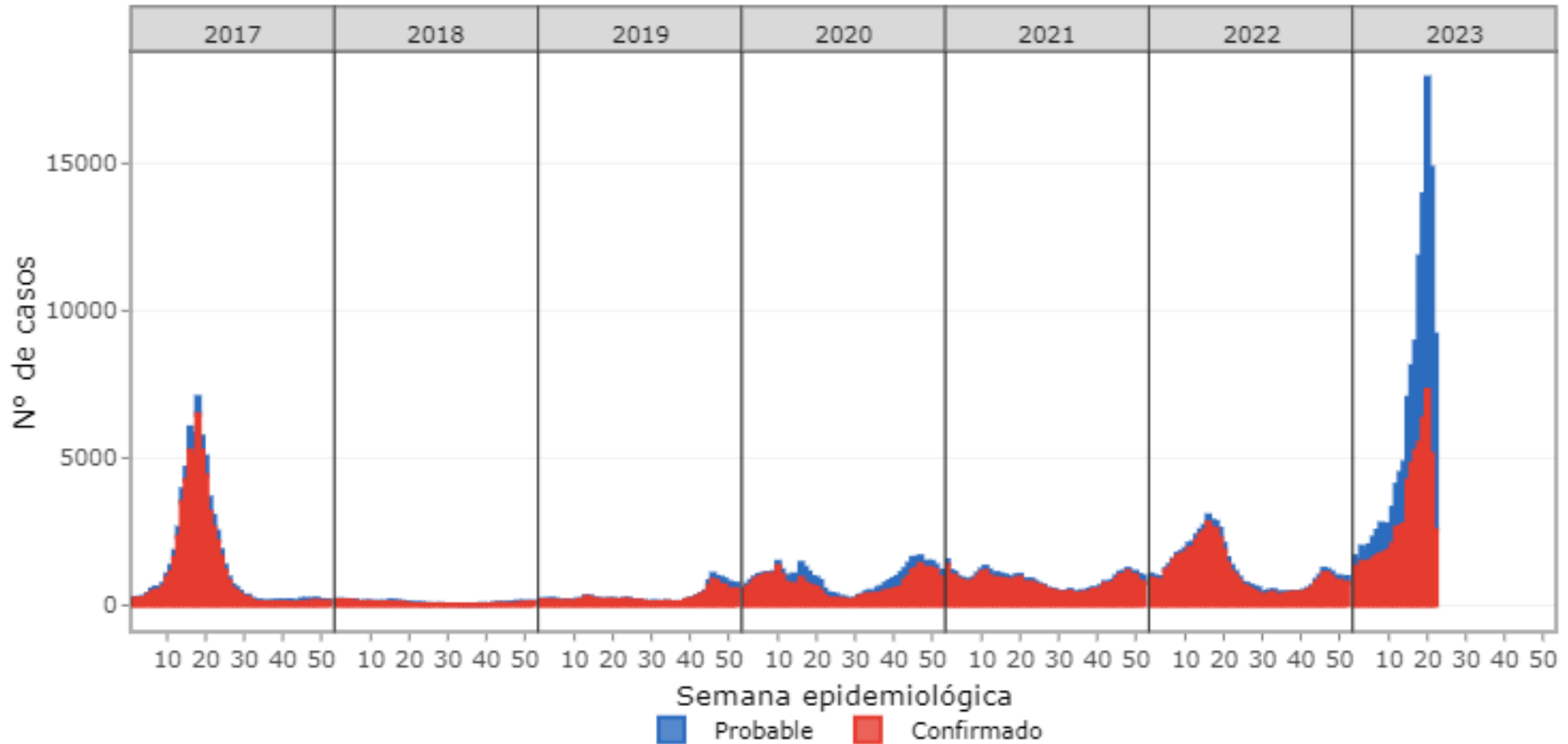

Fuente: CDC-Perú



PERÚ

Gobierno Regional
Cusco

Dirección Regional
de Salud Cusco

Red de Servicios de Salud
La Convención



NÚMERO DE CASOS DE DENGUE POR DEPARTAMENTOS PERÚ, 2017 - 2023* (*HASTA LA SE 22)

DEPARTAMENTOS	Casos (Anual)							Corte hasta la SE 22						
	2017	2018	2019	2020	2021	2022	2023*	2017*	2018*	2019*	2020*	2021*	2022*	2023**
PIURA	44274	525	70	125	4072	12143	38834	38124	456	41	93	1618	10185	38834
LIMA	362	11	46	350	1190	938	16093	337	10	45	316	1150	894	16093
LAMBAYEQUE	1579	4	770	568	843	2382	13664	1421	4	600	465	357	2169	13664
ICA	4384	127	51	7144	4208	5083	11695	3887	98	37	6327	3767	4559	11695
LA LIBERTAD	5905	3	366	390	262	162	8578	4512	3	303	371	209	136	8578
LORETO	1089	1833	2547	7800	5115	8922	8371	413	804	1436	4155	2508	4334	8371
UCAYALI	779	317	213	9781	3140	4836	8170	454	267	39	1019	1239	2628	8170
SAN MARTIN	460	98	1969	4955	4532	4269	4636	298	66	305	2094	2029	2263	4636
CAJAMARCA	420	6	398	266	4015	3633	4118	323	3	177	50	1024	2725	4118
JUNIN	220	51	482	3738	5090	4153	2560	147	12	122	1369	2279	1850	2560
CUSCO	537	79	54	2499	1982	3686	2302	435	40	10	818	1024	2616	2302
HUANUCO	92	25	35	1133	2811	1579	2142	88	14	18	43	1607	762	2142
AMAZONAS	93	109	164	873	2369	3571	2000	6	100	24	285	925	1213	2000
TUMBES	4145	64	508	3093	1455	723	1997	2718	35	77	2003	1041	589	1997
MADRE DE DIOS	565	1234	7398	3233	1333	3636	1882	137	973	1006	2583	848	1976	1882
CALLAO	5	0	0	4	9	8	1443	4	0	0	4	9	5	1443
ANCASH	1720	6	20	0	28	2143	1368	1446	6	4	0	7	2068	1368
AYACUCHO	1657	202	95	1583	1663	780	529	970	61	82	140	1113	389	529
PASCO	4	3	36	377	616	496	254	3	1	0	67	219	450	254
PUNO	0	0	65	20	51	25	188	0	0	6	20	1	13	188
APURIMAC	0	0	0	0	0	0	1	0	0	0	0	0	0	1
AREQUIPA	0	0	0	0	7	0	1	0	0	0	0	6	0	1
MOQUEGUA	0	1	0	0	0	0	0	0	0	0	0	0	0	0
TOTAL	68290	4698	15287	47932	44791	63168	130826	55723	2953	4332	22222	22980	41824	130826

Fuente: CDC-Perú



PERÚ

Gobierno Regional
Cusco

Dirección Regional
de Salud Cusco

Red de Servicios de Salud
La Convención



MAPAS DE DENGUE POR DEPARTAMENTOS PERÚ, 2023* (*HASTA LA SE 22)

Casos de DENGUE por departamento, Perú 2023*

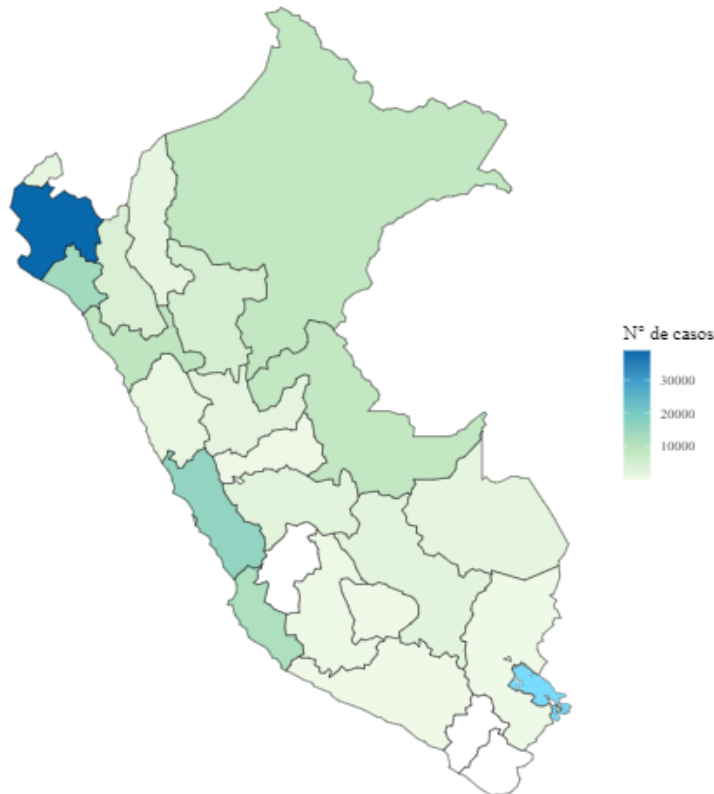

Fuente: Centro Nacional de Epidemiología, Prevención y Control de Enfermedades - MINSA. (*) Hasta la SE 22

Incidencia acumulada de DENGUE, Perú 2023*

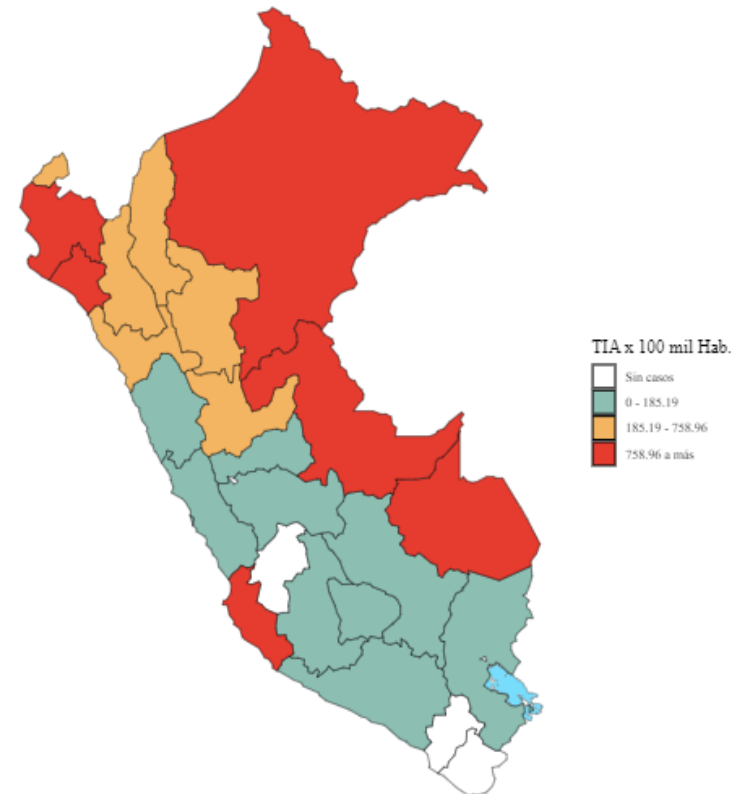

Fuente: Centro Nacional de Epidemiología, Prevención y Control de Enfermedades - MINSA. (*) Hasta la SE 22



PERÚ

Gobierno Regional
Cusco

Dirección Regional
de Salud Cusco

Red de Servicios de Salud
La Convención



NÚMERO DE DEFUNCIONES POR DEPARTAMENTOS PERÚ, 2023* (*HASTA LA SE 22)

Defunciones por DENGUE por departamento, Perú 2023*

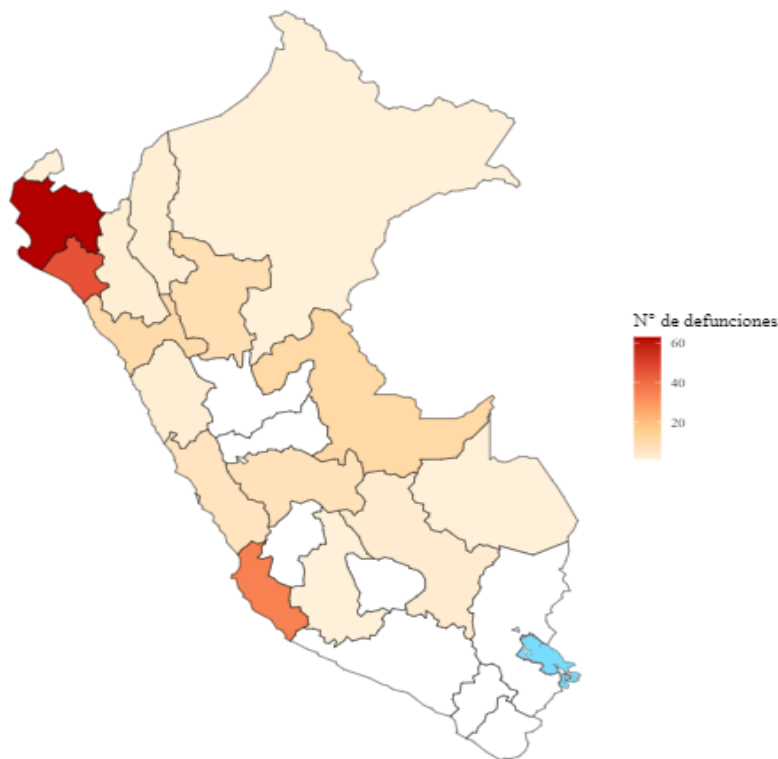

DEPARTAMENTOS	Nº DEFUNCIONES
PIURA	44
LAMBAYEQUE	30
ICA	27
LA LIBERTAD	9
UCAYALI	8
SAN MARTIN	8
JUNIN	7
LIMA	6
CUSCO	3
AMAZONAS	2
ANCASH	2
CAJAMARCA	2
CALLAO	2
AYACUCHO	1
TUMBES	1
LORETO	1
MADRE DE DIOS	1
TOTAL	154

Fuente: Centro Nacional de Epidemiología, Prevención y Control de Enfermedades - MINSA. (*) Hasta la SE 22

Defunciones de DENGUE por distrito, Perú 2023*

Fuente: CDC-Perú

Departamento	Provincia	Distrito	Semana	Confirmado	Probable	Total
CUSCO	CALCA	YANATILE	21	1	0	1
CUSCO	LA CONVENCION	KIMBIRI	5	1	0	1
CUSCO	LA CONVENCION	PICHARI	16	1	0	1



PERÚ

Gobierno Regional
Cusco

Dirección Regional
de Salud Cusco

Red de Servicios de Salud
La Convención



RESUMEN DE CASOS DE DENGUE 2023* RED LA CONVENCION, (*HASTA LA SE 24)



**CASOS
CONFIRMADOS**
1026 Casos



NOTIFICADOS
2591 Casos



PROBABLES
174 Casos



DESCARTADOS
1391 Casos



HOSPITALIZADOS
81 Casos



DEFUNCIONES
00 Casos



PERÚ

Gobierno Regional
Cusco

Dirección Regional
de Salud Cusco

Red de Servicios de Salud
La Convención



RESUMEN ANUAL DE CASOS DE DENGUE POR AÑOS RED LA CONVENCION, PERIODO 2019 - 2023* (*HASTA LA SE 24)

2019

32 CASOS

Se presentaron casos en los distritos de Santa Ana (11), Echarate (05) y Maranura (01). En cuanto a los casos importados se tiene un total de 15 casos del departamento de Madre de Dios.

2020

980 CASOS

Se presentaron casos en los distritos de Santa Ana (734), Echarate (105), Maranura (39), Megantoni (78), Quellouno (06), Huayopata (01) y Santa Teresa (01). Se tuvo tambien casos importados de Pichari (01) Madre de Dios (11), Loreto (01) y Ucayali (03)

2021

996 CASOS

Se presentaron casos en los distritos de Santa Ana (711), Echarate (177), Quellouno (81), Megantoni (11) y Maranura (04). En cuanto a los casos importados se tiene casos importados de Kimbiri (01), Pichari (01), Madre de Dios (08) y Ayacucho (02).

2022

2226 CASOS

Se presentaron casos en los distritos de Santa Ana (1748), Echarate (260), Quellouno (88), Maranura (66), Kumpirushiato (45) y Megantoni (6). En cuanto a los casos importados se tiene casos de Yanatile (1), Madre de Dios (10), Ucayali (1) y Junin (1).

2023*

1026 CASOS

Se presentaron casos en los distritos de Santa Ana (885), Megantoni (61), Echarate (53), Maranura (6), Quellouno (5), Pichari (1), Kumpirushiato (4) y Union Ashaninka (1). En cuanto a los casos importados se tiene casos de Madre de Dios (04), Ucayali (02), Lima (01) y Piura (01).



PERÚ

Gobierno Regional
Cusco

Dirección Regional
de Salud Cusco

Red de Servicios de Salud
La Convención



NÚMERO DE CASOS Y TASA DE INCIDENCIA DEL DENGUE POR AÑOS RED LA CONVENCIÓN, 2010 - 2023* (*HASTA LA SE 24)

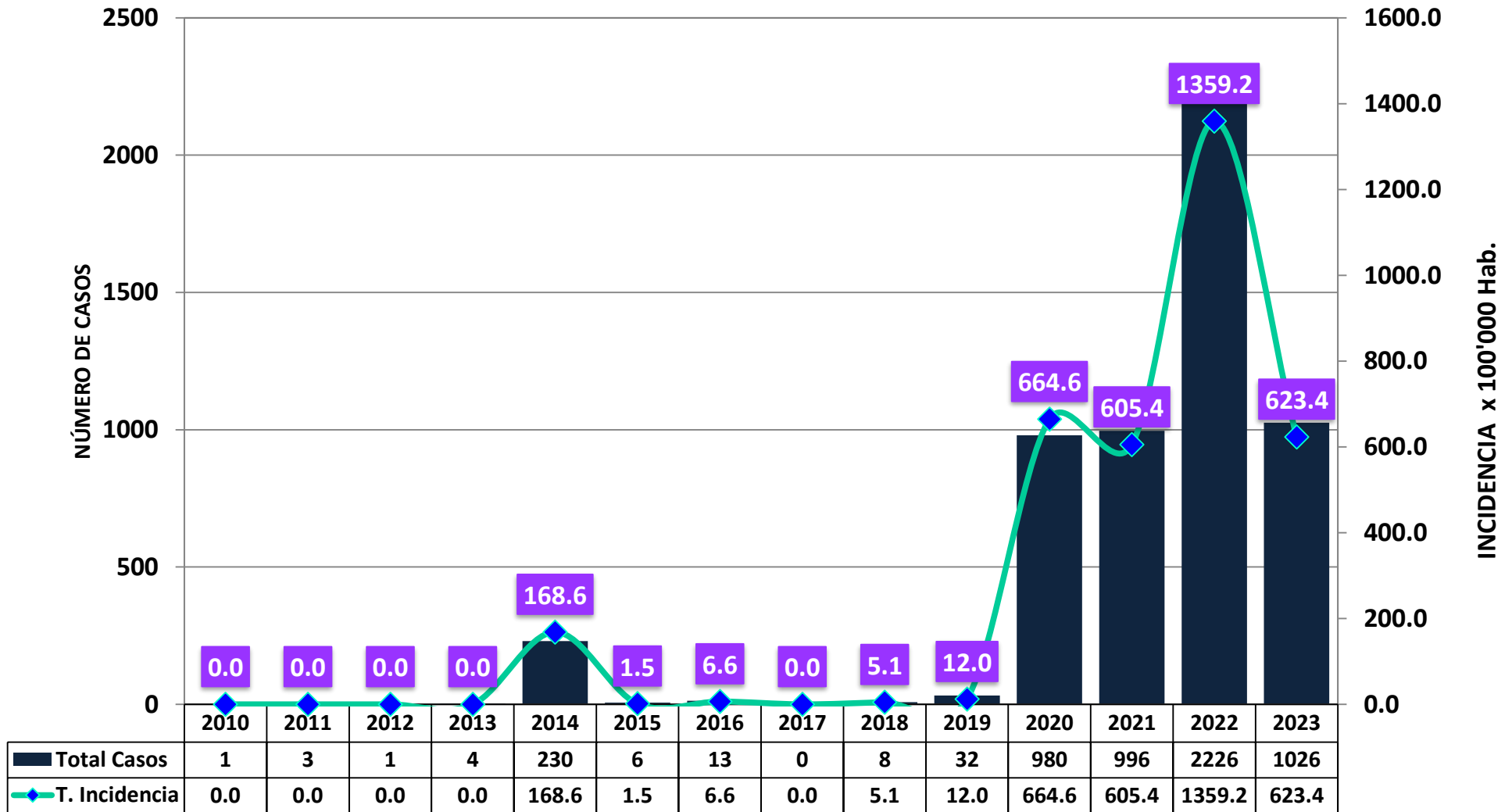

Fuente: Notiweb, Epidemiología-RSSLC 2023



PERÚ

Gobierno Regional
Cusco

Dirección Regional
de Salud Cusco

Red de Servicios de Salud
La Convención



TASA DE INCIDENCIA POR DISTRITOS RED LA CONVENCION, 2023* (*HASTA LA SE 24)

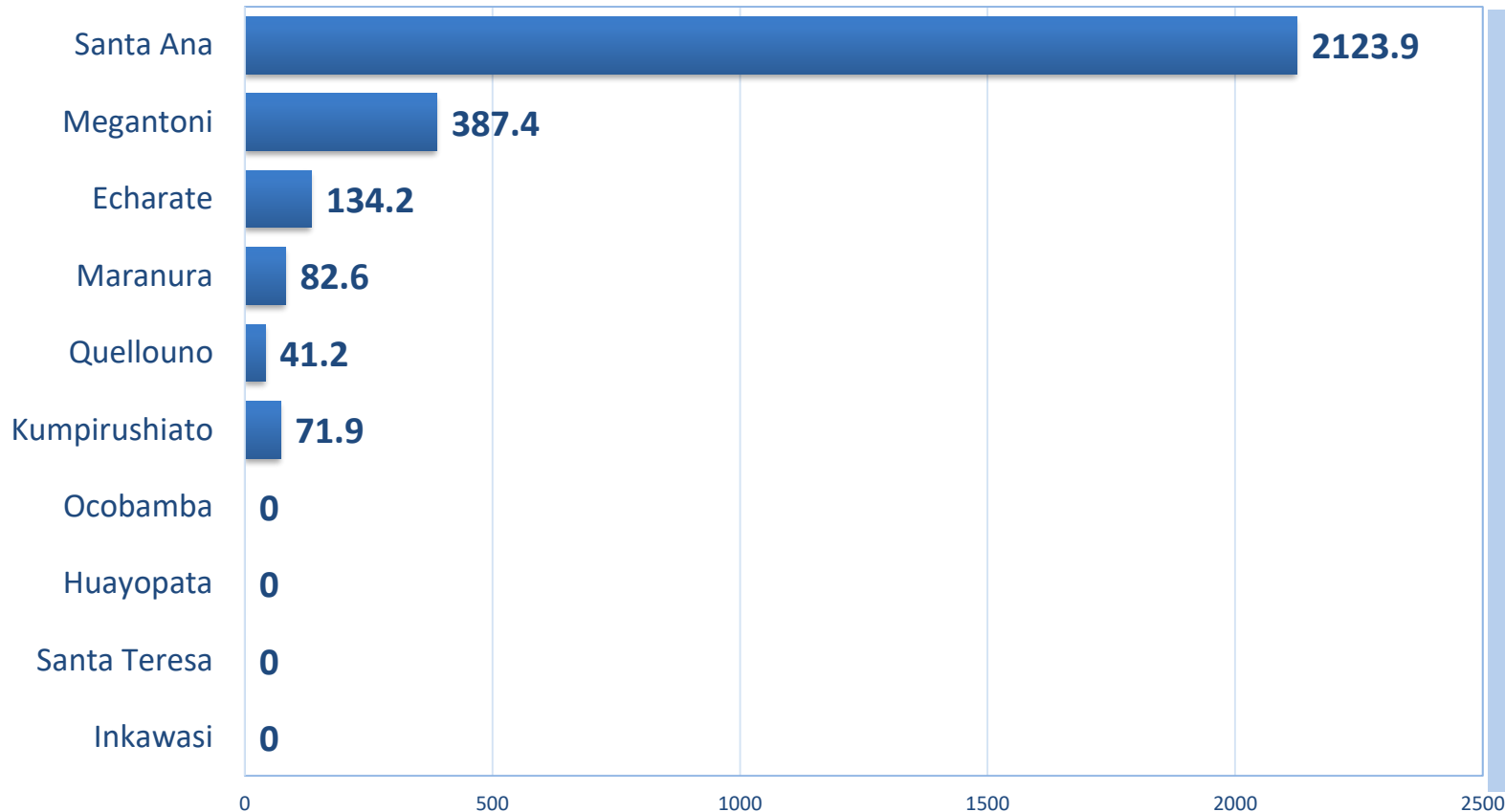

El distrito que tiene la tasa más alta de incidencia a nivel de la administración de la Red La Convención es el distrito de Santa Ana, el cual tiene una incidencia de 2123.9 por cada 100 mil habitantes.



PERÚ

Gobierno Regional
Cusco

Dirección Regional
de Salud Cusco

Red de Servicios de Salud
La Convención



TENDENCIA DE LOS CASOS DE DENGUE SEGÚN FECHA DE INICIO DE SINTOMAS RED LA CONVENCIÓN, 2023* (*MES DE ENERO A JUNIO)

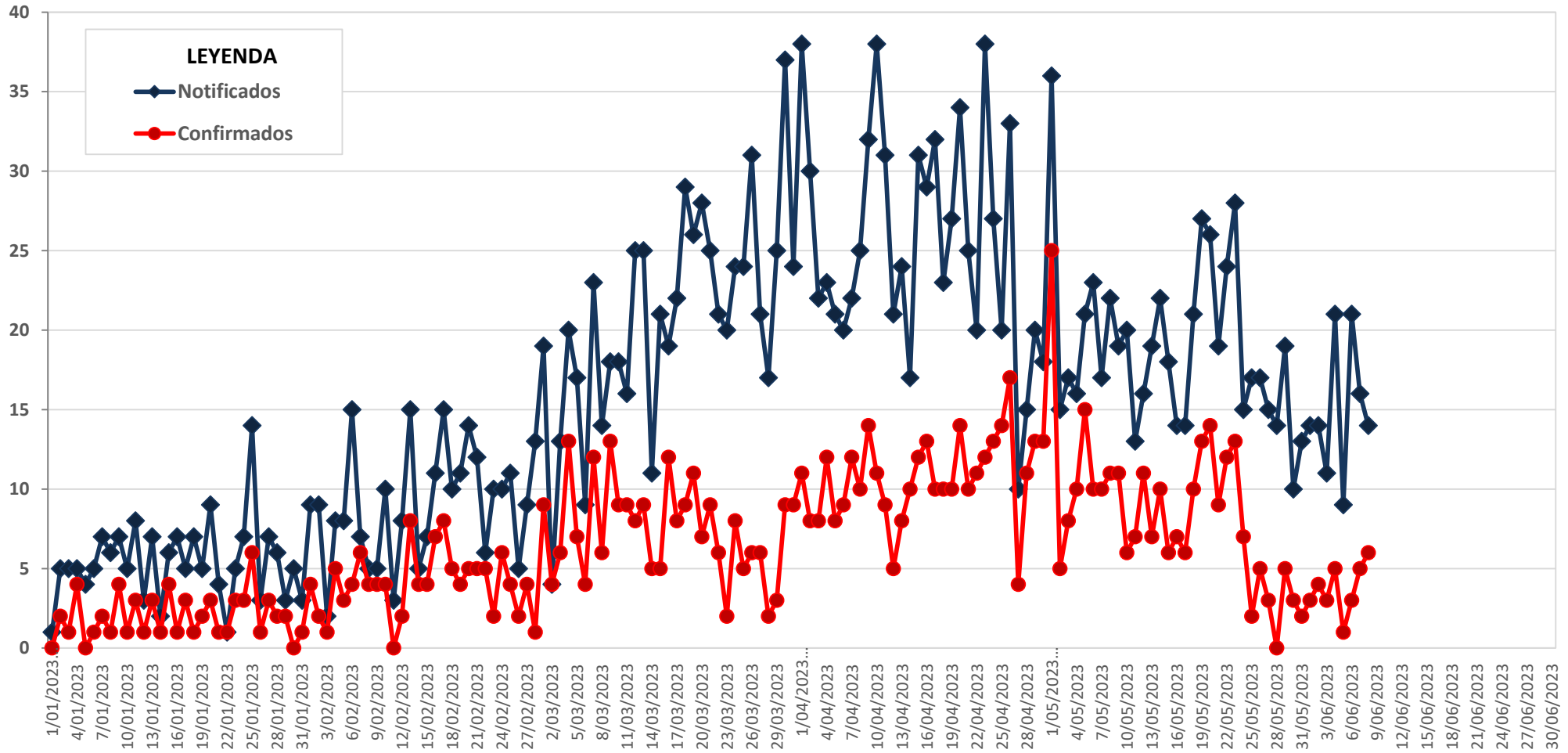

Fuente: Notiweb, Epidemiología-RSSLC 2023



PERÚ

Gobierno Regional
Cusco

Dirección Regional
de Salud Cusco

Red de Servicios de Salud
La Convención



CASOS DE DENGUE¹ SEGÚN CURSOS DE VIDA RED LA CONVENCION, 2023* (*HASTA LA SE 24)

NIÑOS	78 Casos
ADOLESCENTES	109 Casos
JOVENES	260 Casos
ADULTOS	494 Casos
ADULTOS MAYORES	85 Casos
TOTAL	1026 Casos

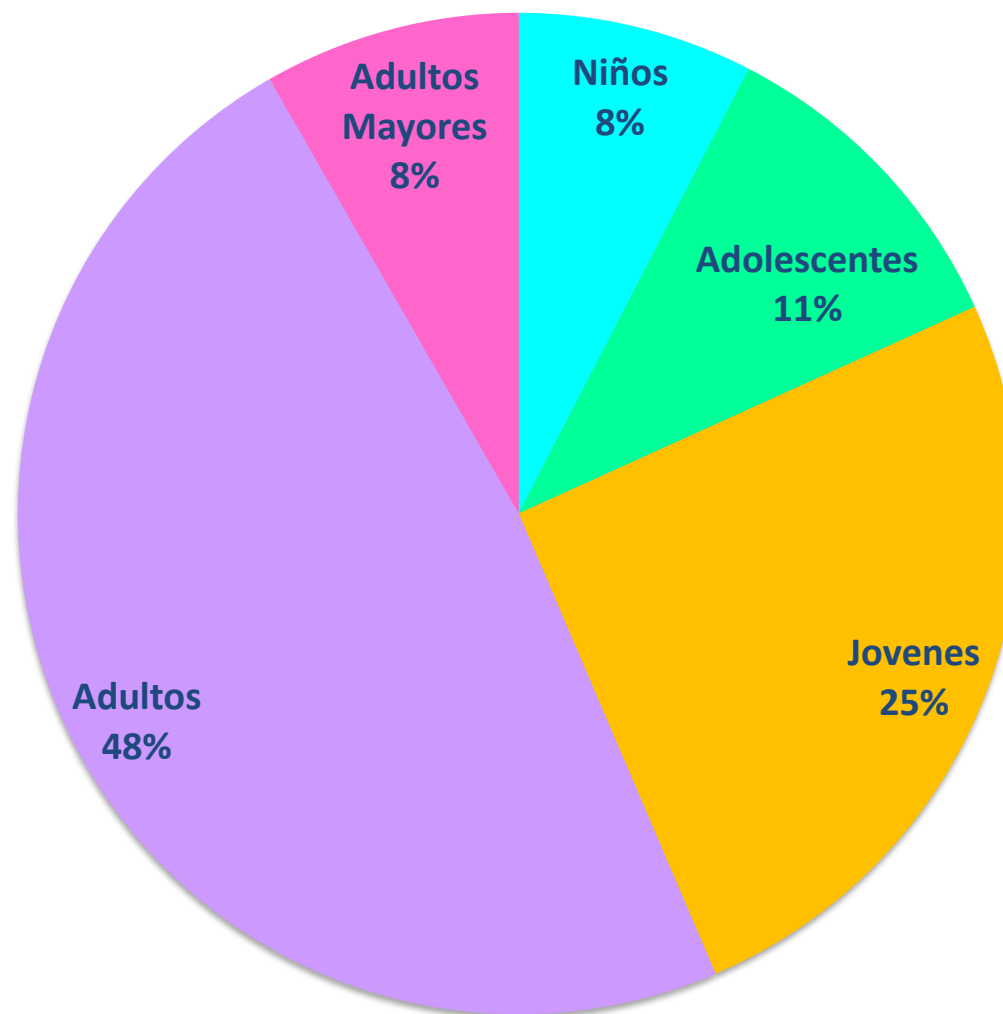

Fuente: Notiweb, Epidemiología-RSSLC 2023

¹En el gráfico se muestran los casos autóctonos e importados de Dengue



PERÚ

Gobierno Regional
Cusco

Dirección Regional
de Salud Cusco

Red de Servicios de Salud
La Convención



EVOLUCIÓN DE LOS CASOS DE DENGUE SEGÚN CURSOS DE VIDA RED LA CONVENCION, 2023* (*HASTA LA SE 24)

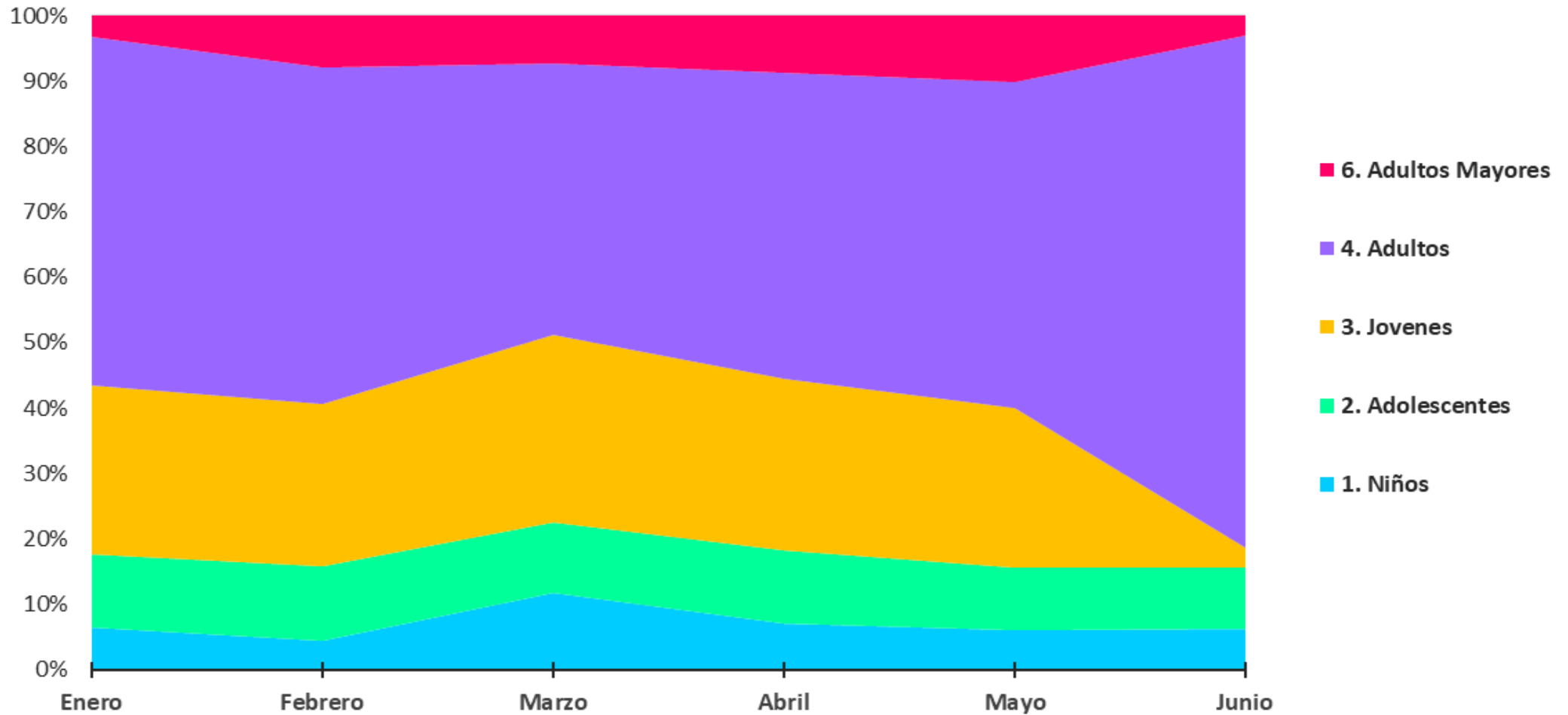



PERÚ

Gobierno Regional
CuscoDirección Regional
de Salud CuscoRed de Servicios de Salud
La Convención

NÚMERO DE CASOS Y TASA DE DENGUE¹ SEGÚN CURSOS DE VIDA Y SEXO RED LA CONVENCION, 2023* (*HASTA LA SE 24)

CURSOS DE VIDA/SEXO	CASOS			PORCENTAJE (%)			TASA***		
	F	M	Total	F	M	Total	F	M	Total
Niño (0 a 11 Años)	36	42	78	46.2%	53.8%	7.7%	260.5	285.8	273.5
Adolescente (12 a 17 Años)	52	57	109	47.7%	52.3%	10.7%	633.4	677.0	655.4
Joven (18 a 29 Años)	147	109	256	57.4%	42.6%	25.2%	947.5	643.2	788.6
Adulto (30 a 59 Años)	275	214	489	56.2%	43.8%	48.2%	941.9	610.5	761.1
Adulto Mayor (60 a + Años)	36	47	83	43.4%	56.6%	8.2%	380.1	418.9	401.2
Sub Total (Autóctonos)	546	469	1015	53.8%	46.2%	100.0%	716.4	543.2	624.4
Niño (0 a 11 Años)	0	0	0	0.0	0.0	0.0%	-	-	-
Adolescente (12 a 17 Años)	0	0	0	0.0	0.0	0.0%	-	-	-
Joven (18 a 29 Años)	0	4	4	0.0	100.0%	36.4%	-	-	-
Adulto (30 a 59 Años)	0	5	5	0.0	100.0%	45.5%	-	-	-
Adulto Mayor (60 a + Años)	1	1	2	50.0%	50.0%	18.2%	-	-	-
Sub Total (Importados)	1	10	11	9.1%	90.9%	100.0%	-	-	-
TOTAL	547	479	1026	53.3%	46.7%	100.0%	-	-	-

Fuente: Notiweb, Epidemiología-RSSLC 2023

¹ En el cuadro se muestran los casos autóctonos e importados de dengue.

*** La tasa de incidencia de dengue (expresada x 100'000 hab.) se trabajó con la población estimada de la Oficina General de Tecnologías de la Información (OGTI).



PERÚ

Gobierno Regional
Cusco

Dirección Regional
de Salud Cusco

Red de Servicios de Salud
La Convención



PIRAMIDE DE CASOS DE DENGUE¹ SEGÚN GRUPOS DE EDAD Y SEXO RED LA CONVENCION, 2023* (*HASTA LA SE 24)

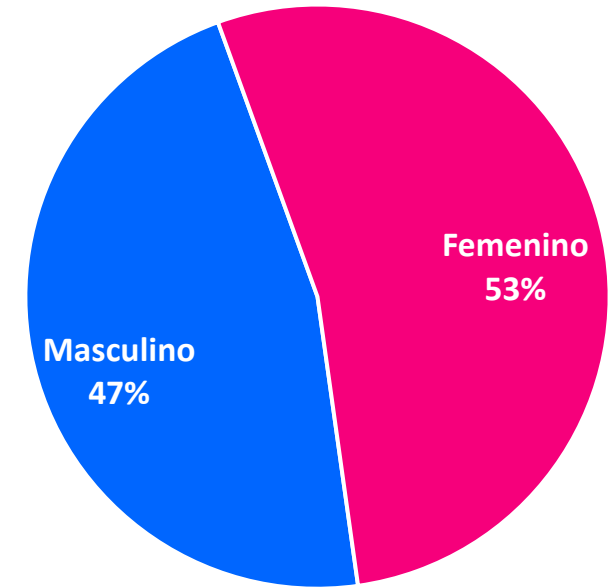
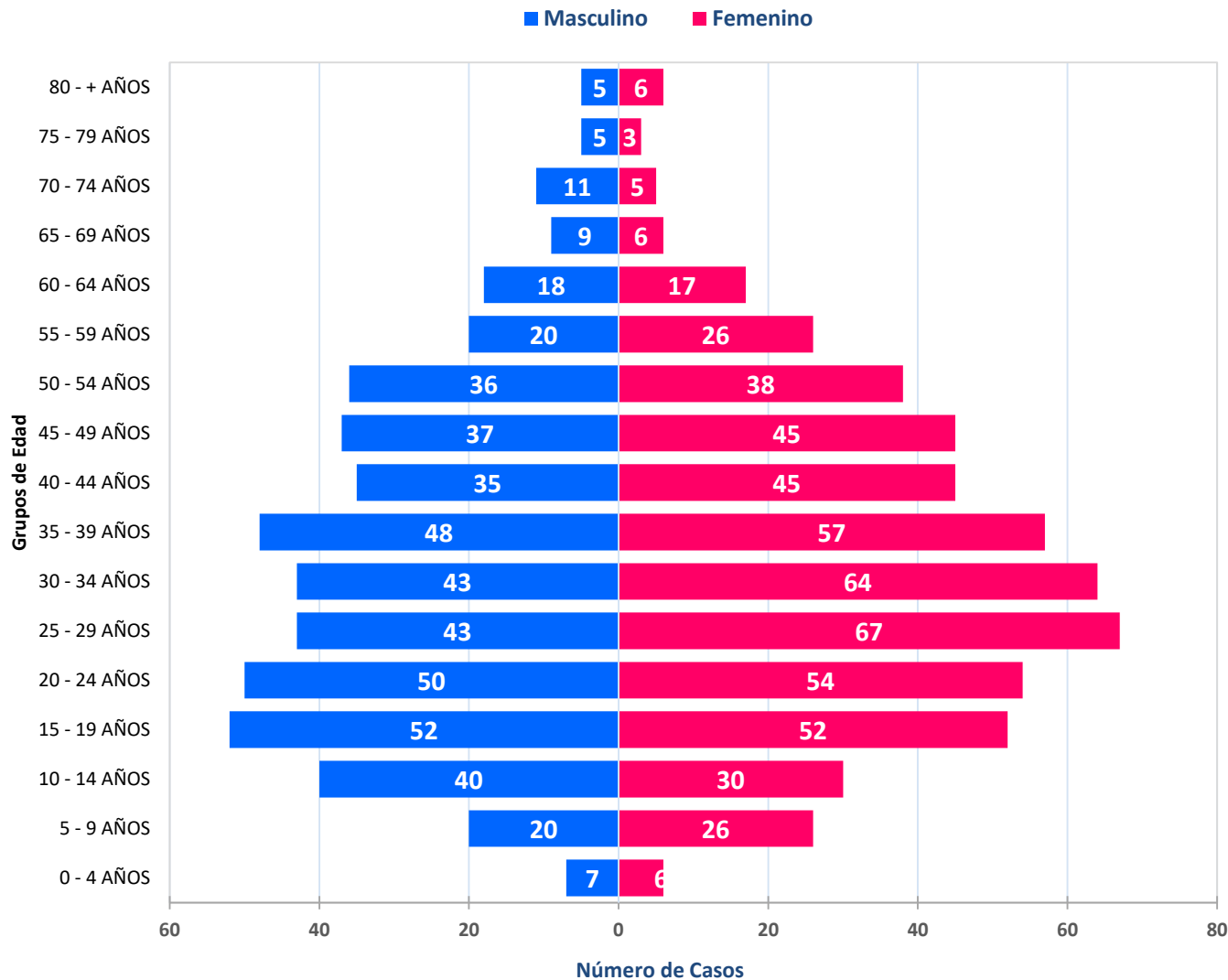

Fuente: Notiweb, Epidemiología-RSSLC 2023

¹ En el gráfico se muestran los casos autóctonos e importados de dengue.



PERÚ

Gobierno Regional
Cusco

Dirección Regional
de Salud Cusco

Red de Servicios de Salud
La Convención



CASOS DE DENGUE¹ POR AÑOS RED LA CONVENCION, 2017 - 2023* (*HASTA LA SE 24)

DISTRITOS	AÑOS							COMPARATIVO							TENDENCIA 2017*-2023*
	CASOS CONFIRMADOS							CASOS CONFIRMADOS CON CORTE A LA SE 24*							
	2017	2018	2019	2020	2021	2022	2023*	2017*	2018*	2019*	2020*	2021*	2022*	2023*	
ECHARATE	0	0	5	105	177	260	53	0	0	0	8	120	254	53	
HUAYOPATA	0	0	0	1	0	0	0	0	0	0	0	0	0	0	
MARANURA	0	0	1	39	4	66	6	0	0	0	39	3	26	6	
OCOBAMBA	0	0	0	0	0	0	0	0	0	0	0	0	0	0	
QUELLOUNO	0	0	0	6	81	88	6	0	0	0	5	47	88	6	
SANTA ANA	0	7	11	734	711	1748	885	0	6	3	528	254	1475	885	
SANTA TERESA	0	0	0	1	0	0	0	0	0	0	1	0	0	0	
VILCABAMBA	0	0	0	0	0	0	0	0	0	0	0	0	0	0	
INKAWASI	0	0	0	0	0	0	0	0	0	0	0	0	0	0	
MEGANTONI	0	0	0	78	11	6	61	0	0	0	0	9	2	61	
KUMPIRUSHIATO	0	0	0	0	0	45	4	0	0	0	0	0	0	4	
SUB TOTAL (A)	0	7	17	964	984	2213	1015	0	6	3	581	433	1845	1015	
OTROS DPTOS	0	1	15	16	12	13	11	0	1	0	10	4	8	11	
SUB TOTAL (I)	0	1	15	16	12	13	11	0	1	0	10	4	8	11	
TOTAL	0	8	32	980	996	2226	1026	0	7	3	591	437	1853	1026	

Fuente: Notiweb, Epidemiología-RSSLC 2023

¹ En el cuadro se muestran los casos autóctonos (A) e importados (I) de dengue.



PERÚ

Gobierno Regional
Cusco

Dirección Regional
de Salud Cusco

Red de Servicios de Salud
La Convención



CASOS DE DENGUE¹ POR MICROREDES DE SALUD RED LA CONVENCION, 2020 - 2023* (*HASTA LA SE 24)

MICROREDES	AÑOS				PERIODO 2023*							TENDENCIA (SE 18-24)
	CASOS CONFIRMADOS				CASOS CONFIRMADOS EN LAS ULTIMAS 7 SEMANAS							
	2020	2021	2022	2023	18	19	20	21	22	23	24	
MICRO RED KAMISEA	81	8	8	54	4	1	1	0	1	1	0	
MICRO RED KITENI	81	126	73	26	1	1	0	1	0	2	0	
MICRO RED MARANURA	42	9	74	10	0	0	1	2	0	0	0	
MICRO RED PUCYURA	0	1	0	1	1	0	0	0	0	0	0	
MICRO RED QUELLOUNO	6	75	88	5	0	0	0	0	0	0	0	
MICRO RED SANTA ANA	132	328	724	283	26	16	14	7	9	6	1	
HOSPITALES & SANIDADES	630	425	1096	636	54	45	50	41	10	13	3	
MICRO RED PALMA REAL	8	24	163	11	0	0	0	0	0	0	0	
TOTAL	980	996	2226	1026	86	63	66	51	20	22	4	

Fuente: Notiweb, Epidemiología-RSSLC 2023

¹En el cuadro se muestran los casos autóctonos e importados de dengue.



PERÚ

Gobierno Regional
Cusco

Dirección Regional
de Salud Cusco

Red de Servicios de Salud
La Convención



CASOS DE DENGUE¹ POR DISTRITOS SEGÚN SEMANAS EPIDEMIOLÓGICAS

RED LA CONVENCION, 2020 - 2023* (*HASTA LA SE 24)

DISTRITOS	AÑOS				PERIODO 2023*							TENDENCIA (SE 18-24)
	CASOS CONFIRMADOS				CASOS CONFIRMADOS EN LAS ULTIMAS 7 SEMANAS							
	2020	2021	2022	2023*	18	19	20	21	22	23	24	
ECHARATE	105	177	260	53	3	4	2	0	5	9	0	
HUAYOPATA	1	0	0	0	0	0	0	0	0	0	0	
MARANURA	39	4	66	6	1	0	1	1	0	0	0	
OCOBAMBA	0	0	0	0	0	0	0	0	0	0	0	
QUELLOUNO	6	81	88	6	0	0	0	0	1	1	0	
SANTA ANA	734	711	1748	885	77	53	62	48	13	11	4	
SANTA TERESA	1	0	0	0	0	0	0	0	0	0	0	
VILCABAMBA	0	0	0	0	0	0	0	0	0	0	0	
INKAWASI	0	0	0	0	0	0	0	0	0	0	0	
MEGANTONI	78	11	6	61	4	4	1	1	1	1	0	
KUMPIRUSHIATO	0	0	45	4	0	1	0	0	0	0	0	
Sub Total (Autóctonos)	964	984	2213	1015	85	62	66	50	20	22	4	
Otros Dptos	16	12	13	11	1	1	0	0	0	0	0	
Sub Total (Importados)	16	12	13	11	1	1	0	0	0	0	0	
TOTAL	980	996	2226	1026	86	63	66	50	20	22	4	

Fuente: Notiweb, Epidemiología-RSSLC 2023

¹ En el cuadro se muestran los casos autóctonos e importados de dengue.



PERÚ

Gobierno Regional
Cusco

Dirección Regional
de Salud Cusco

Red de Servicios de Salud
La Convención



TENDENCIA DE LOS CASOS DE DENGUE POR DISTRITOS RED LA CONVENCION, 2023* (*HASTA LA SE 24)

DISTRITO DE SANTA ANA

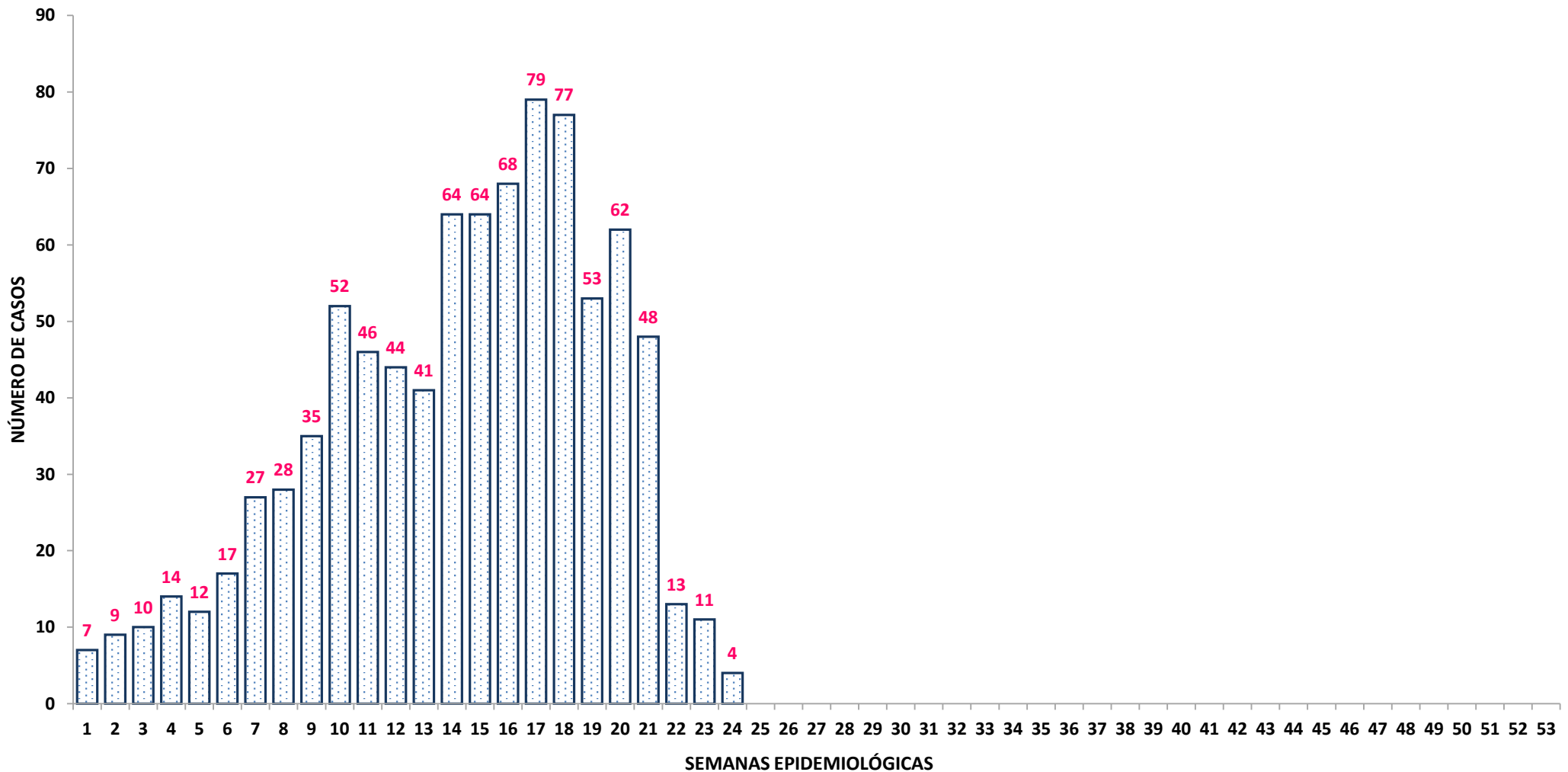

Fuente: Notiweb, Epidemiología-RSSLC 2023



PERÚ

Gobierno Regional
Cusco

Dirección Regional
de Salud Cusco

Red de Servicios de Salud
La Convención



TENDENCIA DE LOS CASOS DE DENGUE POR DISTRITOS RED LA CONVENCION, 2023* (*HASTA LA SE 24)

DISTRITO DE ECHARATE

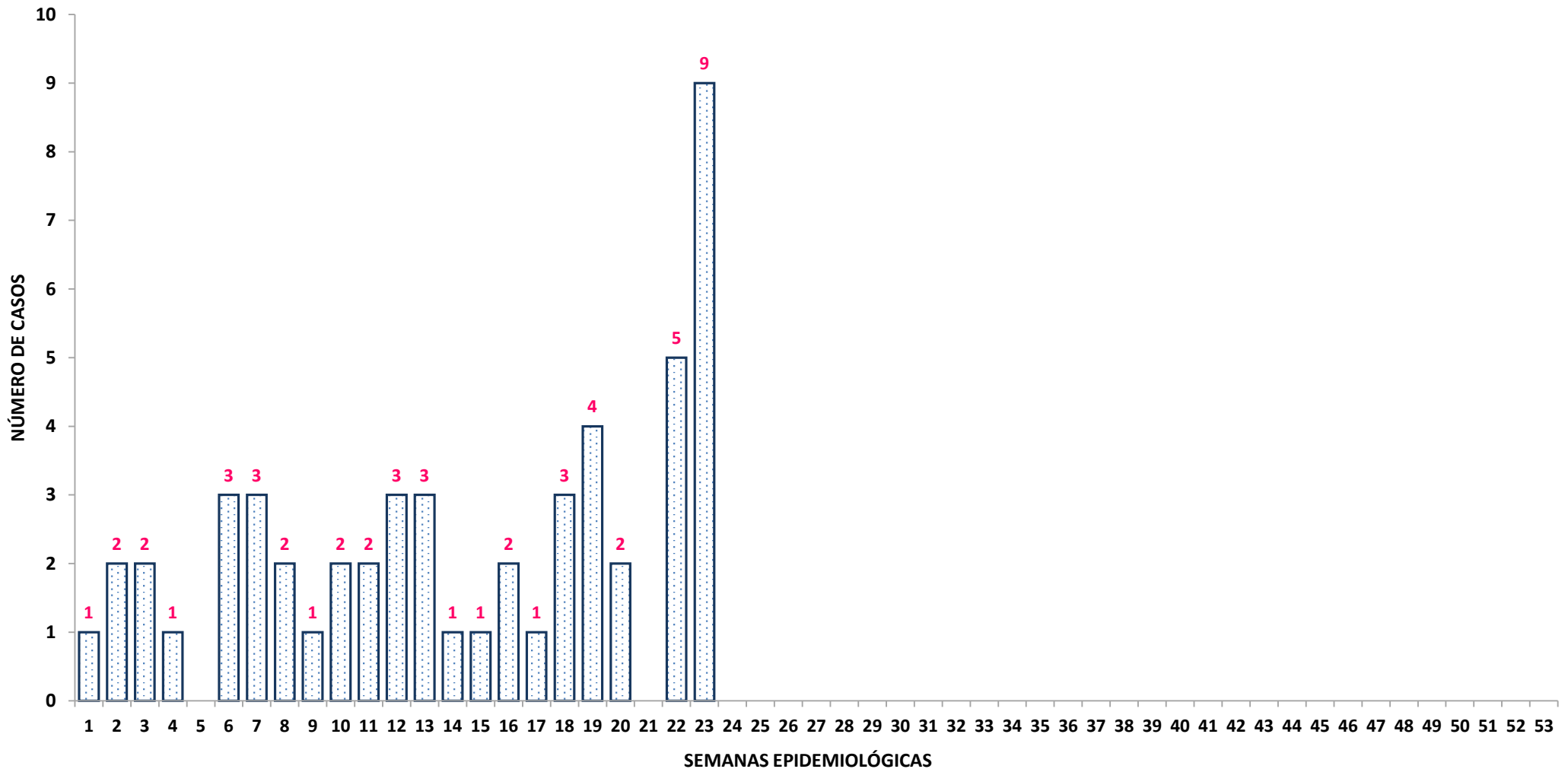

Fuente: Notiweb, Epidemiología-RSSLC 2023



PERÚ

Gobierno Regional
Cusco

Dirección Regional
de Salud Cusco

Red de Servicios de Salud
La Convención



TENDENCIA DE LOS CASOS DE DENGUE POR DISTRITOS RED LA CONVENCION, 2023* (*HASTA LA SE 24)

DISTRITO DE MARANURA

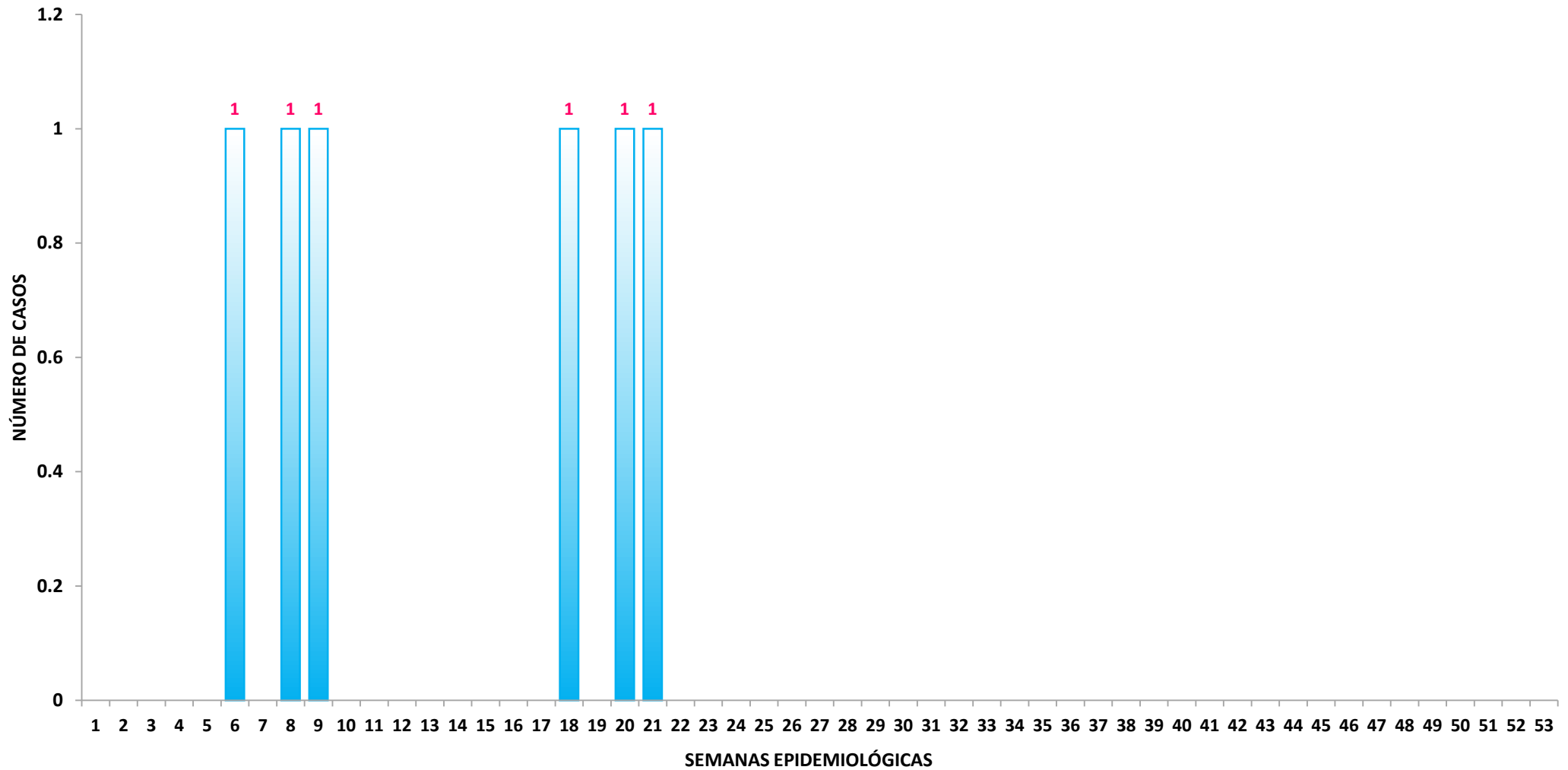

Fuente: Notiweb, Epidemiología-RSSLC 2023



PERÚ

Gobierno Regional
Cusco

Dirección Regional
de Salud Cusco

Red de Servicios de Salud
La Convención



TENDENCIA DE LOS CASOS DENGUE¹ POR SEMANAS EPIDEMIOLÓGICAS² RED LA CONVENCION, 2016 - 2023* (*HASTA LA SE 24)

■ Confirmados ■ Descartados ■ Probables

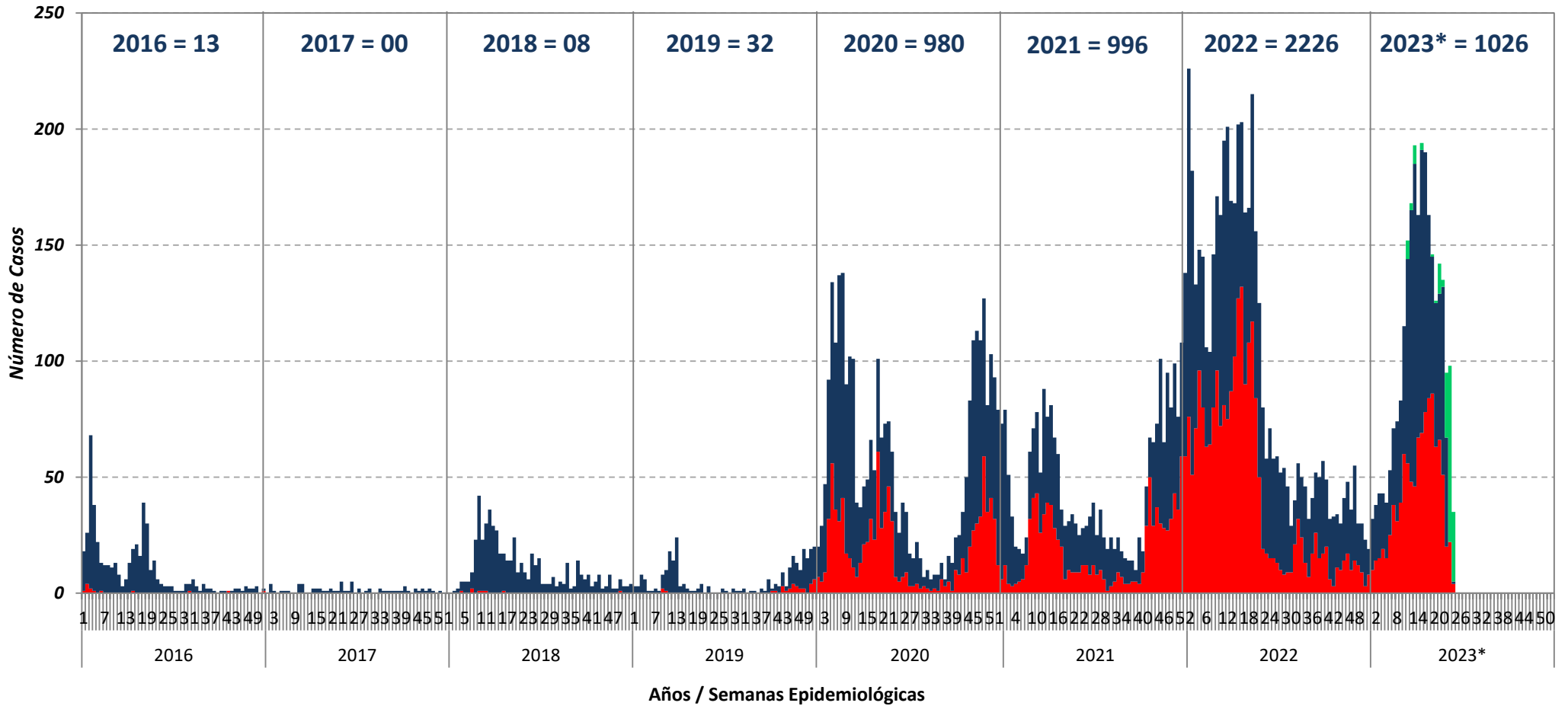

Fuente: Notiweb, Epidemiología-RSSLC 2023

¹ En el gráfico se muestran los casos autóctonos e importados de dengue diferenciando su clasificación de caso (probable, confirmado o descartado).

² Las semanas epidemiológicas se muestran según fecha de inicio de síntomas.



PERÚ

Gobierno Regional
CuscoDirección Regional
de Salud CuscoRed de Servicios de Salud
La Convención

CASOS DE DENGUE POR IPRESS SEGÚN SU CLASIFICACIÓN CLÍNICA RED LA CONVENCION, 2023* (*HASTA LA SE 24)

ESTABLECIMIENTO DE SALUD NOTIFICANTE			DENGUE SIN SIGNOS DE ALARMA			DENGUE CON SIGNOS DE ALARMA			DENGUE GRAVE			TOTAL NOTIFICADOS	TOTAL CONFIRMADOS
RED	MICRORED	EE.SS.	C	D	P	C	D	P	C	D	P		
RED LA CONVENCION	MICRO RED KAMISEA	CS. KAMISEA	52	23	11							86	52
		CS. KIRIGUETI	1	2								3	1
		PS. MIARIA	1									1	1
	MICRO RED KITENI	CS. KITENI	16	68	2							86	16
		CS. KEPASHIATO	8	34	1							43	8
		PS. IVOCHOTE	1	2								3	1
		PS. KAMANQUIRIATO		2								2	0
		PS. MATERIATO	1									1	1
	MICRO RED MARANURA	CS. MARANURA	10	19	1							30	10
		CS. SANTA TERESA		1								1	0
	MICRO RED PUCYURA	PS. CHANCAVINE		3	5							8	0
		PS. PACCAYBAMBA	1		1							2	1
		CS. PUCYURA							1			1	0
	MICRO RED QUELLOUNO	CS. QUELLOUNO	5	15								20	5
	MICRO RED SANTA ANA	CS. SANTA ANA	238	266	18	2						524	240
		CS. PAVAYOC	17	33	2		2					54	17
		PS. ECHARATE	12	12	1							25	12
		PS. ECHARATE CONCEPCION			1							1	0
	MICRO RED PALMA REAL	CS. PALMA REAL	11	26								37	11
PS. CIRIALO			1								1	0	
SUB TOTAL (RED LA CONVENCION)			374	507	43	2	2	1	0	0	0	929	376
HOSPITALES NIVEL II-1	HOSPITAL QUILLABAMBA	495	751	105	23	10	2	1				1387	519
SEGURO SOCIAL (MTPE)	ESSALUD QUILLABAMBA	110	101	22	2							235	112
	ESSALUD KITENI		14									14	0
OTROS SECTORES (MINDEF, MININTER)	SANIDAD PNP QUILLABAMBA	5	6									11	5
	SANIDAD EJERCITO											-	-
	BCT N° 334 - MIARIA			1								1	0
SECTOR PRIVADO (CLINICAS Y LAB.)	LAB. SAN AGUSTIN	14										14	14
SUB TOTAL (HOSPITALES Y OTROS SECTORES)			624	872	128	25	10	2	1	0	0	1662	650
TOTAL			998	1379	171	27	12	3	1	0	0	2591	1026

97.3%

2.6%

0%

Fuente: Notiweb, Epidemiología-RSSLC 2023

Leyenda: C= Confirmando; D= Descartado; P = Probable



PERÚ

Gobierno Regional
Cusco

Dirección Regional
de Salud Cusco

Red de Servicios de Salud
La Convención



CASOS DE DENGUE POR LOCALIDADES Y SEMANAS RED LA CONVENCION, 2023* (*HASTA LA SE 24)

DEPARTAMENTO	PROVINCIAS	DISTRITOS	LOCALIDADES	1	2	3	4	5	6	7	8	9	10	11	12	13	14	15	16	17	18	19	20	21	22	23	24	TOTAL			
CUSCO	CALCA	YANATILE	YANATILE																	1								1			
		LA CONVENCION	ECHARATE	COCABAMBILLA						1																				1	
	ECHARATE					1				1	1	1	1	1			1			2	1	3	4	2			7		26		
	IVOCHOTE																								1	1			2		
	KITENI			1		1	1			1					1	1	3	2	1	1							1		14		
	PALMA REAL					2				2	1	1																		6	
	PAMPA ECHARATI																									4				4	
	MARANURA			BEATRIZ BAJA									1																		1
			CHINCHE							1																				1	
			COCABAMBILLA										1																	1	
			MANDOR BAJO																			1		1						2	
			MARANURA ALTA																						1					1	
	PICHARI		PICHARI																	1									1		
	QUELLOUNO		MERCEDESNIYOC BAJO												1															1	
			QUELLOUNO												2							1								3	
			QUESQUENTO																							1	1			2	
	SANTA ANA			BARRIAL BAJA			1					1	1			1														4	
				BOLIVAR														1						1							2
		MERCADO				1	1					1								1				1		1				6	
		PAVAYOC MD																			1	2	1	1	2					7	
		PAVAYOC MI													1							1								2	
		UNSAAC								1														1	1					3	
		URPIPATA																			1		1							2	
		VILLA MILITAR				1				1		1													1					4	
		4 DE NOVIEMBRE		1		1	2						1						1	1	1				1					9	
		AJUJUYOC						1				1	2	2			1				1	2	1		1	3				15	
		ARANJUEZ										1										1				1					3
		BARRIAL ALTA				1	1		1	3	1	1		1		1	5	4	2	2	1	2	2		1	3		1		32	
		BARRIAL ALTA MD								2	1		1	4						1		1								10	
	BARRIAL ALTA MI				1	1				1		1																	4		

Continua....





PERÚ

Gobierno Regional Cusco

Dirección Regional de Salud Cusco

Red de Servicios de Salud La Convención



CASOS DE DENGUE POR LOCALIDADES Y SEMANAS RED LA CONVENCION, 2023* (*HASTA LA SE 24)

Continua....



DEPARTAMENTO	PROVINCIAS	DISTRITOS	LOCALIDADES	1	2	3	4	5	6	7	8	9	10	11	12	13	14	15	16	17	18	19	20	21	22	23	24	TOTAL	
			CIRCUNVALACION				1	1		1	1		1	3	1	2	3	1	1		1	4						21	
			COCLA		1									1	1					1								4	
			CONFRATERNIDAD					1			1		1	1		2	1	2	2	1	1	1	2	2		1	19		
			HOSPITAL												1					1							2		
			JARAMILLUYOC										2				2				2						6		
			MACAMANGO					1	2	1	2		6	2	4	2	7	5		6	4	2	2		1		54		
			MUNICIPALIDAD						1		1	1						1					1	1			6		
			PACCHAC GRANDE																					1			1		
			PACHAC CHICO															1					2				3		
			PINTOBAMBA																1	1	1		1	2	1	1	8		
			PINTOBAMBA GRANDE															1	1				1				3		
			QUILLABAMBA		6	7	4	8	4	8	22	15	23	36	33	33	29	45	41	51	66	63	39	40	32	7	8	3	623
			RUPFUYOC										1														1		
			SAMBARAY CENTRO																				1				1		
			SAN JUAN																					1			1		
			SAN PEDRO CALDERA															1									1		
			SERRANUYOCC BAJO										1			1	1	1	1	2							7		
			TERMINAL						1			2						1					2				6		
			TORRECHAYOC				1				1			1			1	1					1	1			7		
			URPIPATA ALTA									1						3				1	1		1		7		
		MEGANTONI								1																1	2		
			CAMISEA			1	3	4	3	4	7		2	6	4		2	2	3	5	1	4	4	1	1	1	58		
			TIMPIA (MISION)																1								1		
		KUMPIRUSHIATO	KEPASHIATO												1				1	1		1					4		
		UNION ASHANINKA	MANTARO											1													1		
	LIMA	LIMA	COMAS																			1					1		
	MADRE DE DIOS	MANU	HUEPETUHE			1																					1		
		TAMBOPATA	INAMBARI			1																					1		
			SANTA ROSA		1																						1		
		TAMBOPATA	LA JOYA																		1						1		
	UCAYALI	ATALAYA	SEPAHUA															1									1		
		PADRE ABAD	PADRE ABAD		1																						1		
	PIURA	HUANCABAMBA	CANCHAQUE																					1			1		
	TOTAL				10	14	15	19	15	25	38	31	39	60	56	48	46	67	69	78	84	86	63	66	51	20	22	4	1026



PERÚ

Gobierno Regional
Cusco

Dirección Regional
de Salud Cusco

Red de Servicios de Salud
La Convención



NÚMERO DE CASOS HOSPITALIZADOS DE DENGUE POR MESES RED LA CONVENCION, 2023* (*HASTA LA SE 24)

NOMBRE IPRESS <input type="text"/>	Enero	Febrero	Marzo	Abril	Mayo	Junio	Total
HOSPITALIZADO ESSALUD	0	0	8	3	5	1	17
HOSPITALIZADO HOSPITAL	5	8	16	17	14	4	64
Total	5	8	24	20	19	5	81

Fuente: Notiweb, Epidemiología-RSSLC 2023

Nota: En el cuadro se muestra solo casos confirmados de dengue.



PERÚ

Gobierno Regional
Cusco

Dirección Regional
de Salud Cusco

Red de Servicios de Salud
La Convención



CASOS DE DENGUE (CONFIRMADOS) POR SECTORES DISTRITO DE SANTA ANA, 2023*

SECTORES	N°
SECTOR 02 - BARRIAL ALTA	78
SECTOR 09 - TERMINAL	66
SECTOR 13 - MACAMANGO	58
SECTOR 12 - MERCADOS	53
SECTOR 04 - CONFRATERNIDAD	50
SECTOR 06 - 04 DE NOVIEMBRE	37
SECTOR 8B - HOSPITAL	36
SECTOR 17 - VILLA MILITAR	35
SECTOR 18 - MUNICIPALIDAD	33
SECTOR 16 - UNSAAC	33
SECTOR 15 - TORRECHAYOC	32
SECTOR 03 - CIRCUNVALACIÓN	27
SECTOR 10 - SANTA ANA	26
SECTOR 07 - COCLA	25
SECTOR 11 - AJOAJUYOC	23
SECTOR 01 - URPIPATA	21
SECTOR 8A - BOLIVAR	19
SECTOR 05 - BARRIAL BAJA	15
SECTOR 14 - PINTOBAMBA	14
SECTOR 19 - PAVAYOC MD	7
SECTOR 20 - PAVAYOC MI	2

CASOS DENGUE POR SECTORES - 2023*

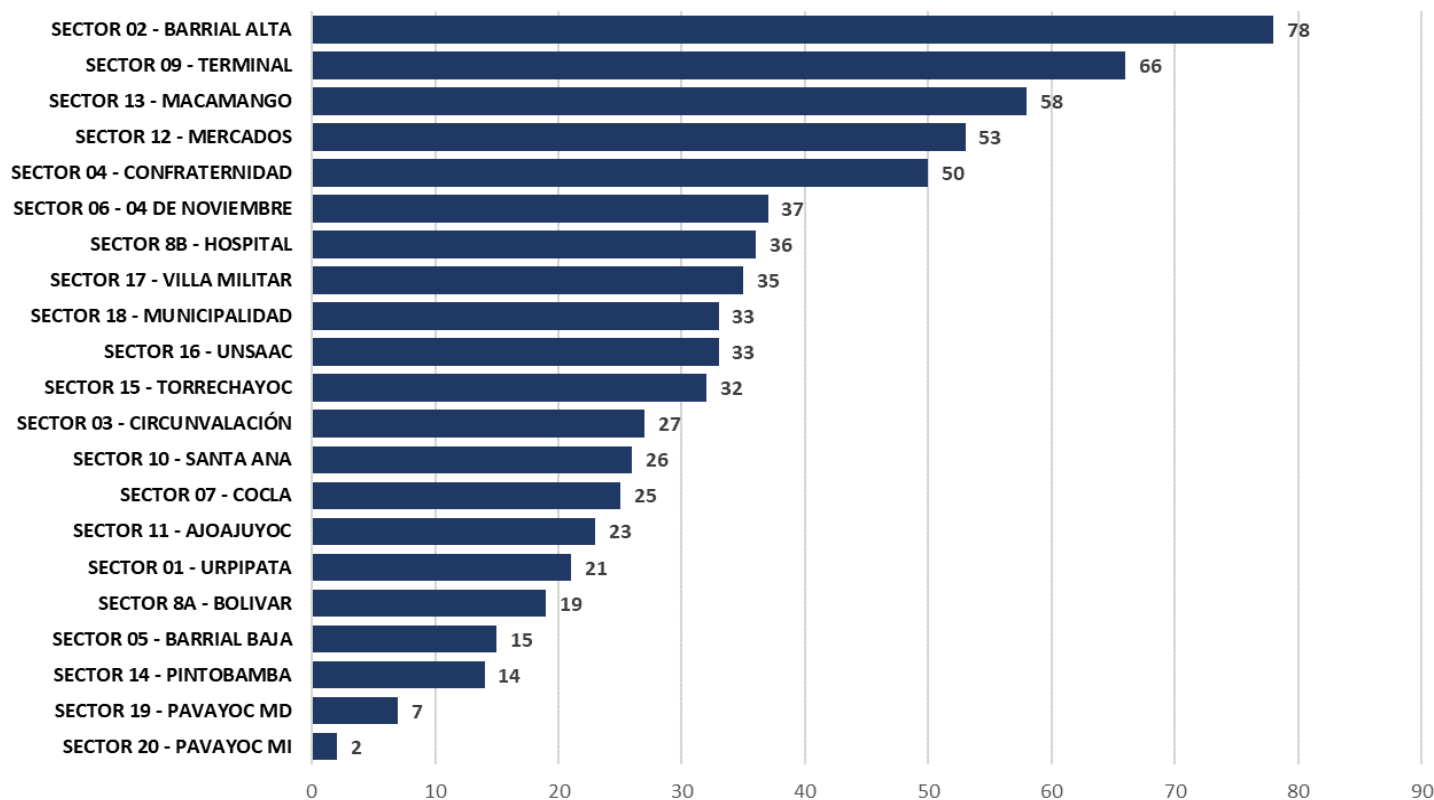



PERÚ

Gobierno Regional
Cusco

Dirección Regional
de Salud Cusco

Red de Servicios de Salud
La Convención



PORCENTAJE DE OPORTUNIDAD DEL RESULTADO¹ LABORATORIAL RED LA CONVENCION, 2023* (*HASTA LA SE 24)

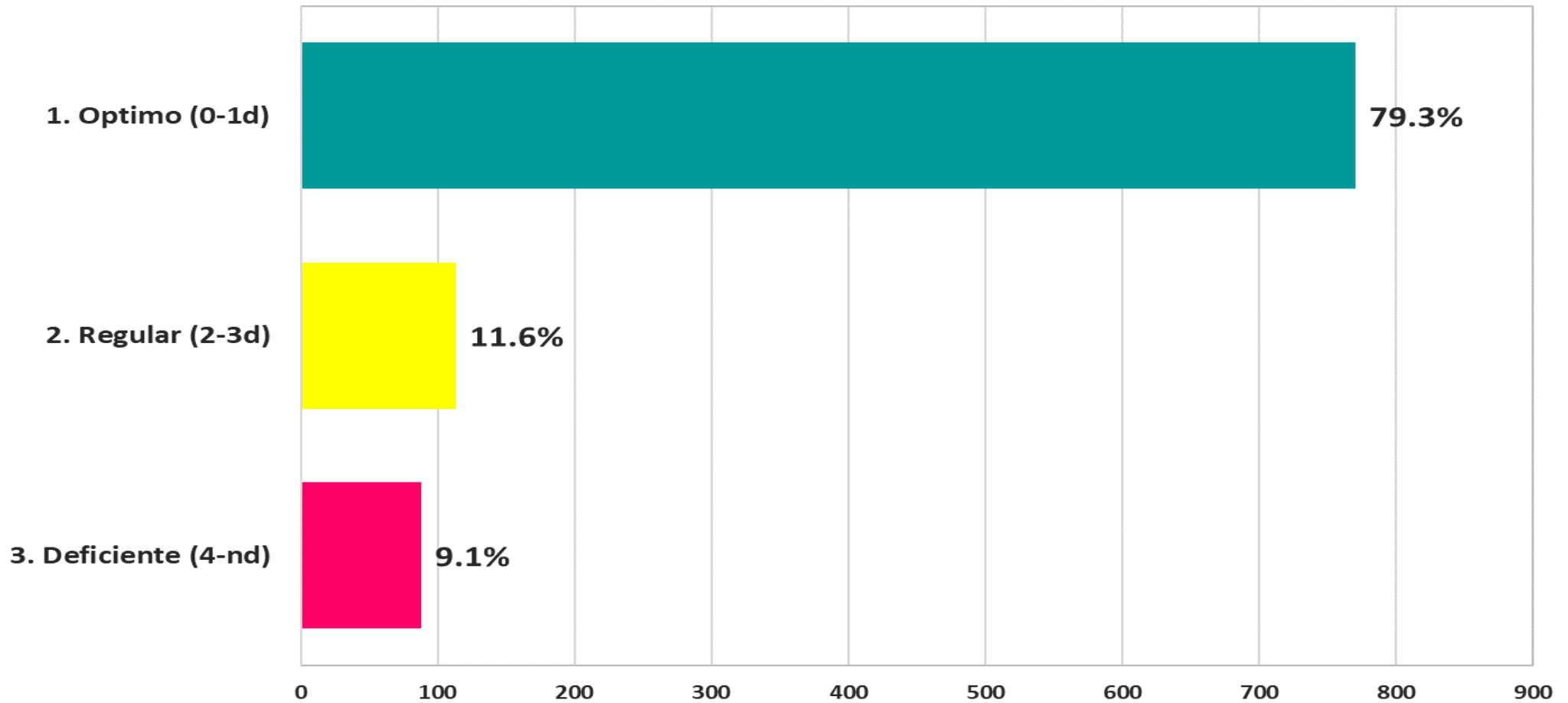

Fuente: Notiweb, Epidemiología-RSSLC 2023

Nota: La formula usada para el presente grafico es: fecha lectura de la muestra - fecha de toma de muestra.

¹ La oportunidad de resultado hace referencia a las pruebas de ELISA (NS1 & IGM), mas NO a las pruebas rapidas.



PERÚ

Gobierno Regional
Cusco

Dirección Regional
de Salud Cusco

Red de Servicios de Salud
La Convención



PORCENTAJE DE OPORTUNIDAD DEL RESULTADO¹ LABORATORIAL MICROREDES DE SALUD, 2023* (*HASTA LA SE 24)

MICROREDES	1. Optimo (0-1d)	2. Regular (2-3d)	3. Deficiente (4-Más)	Total
HOSPITALES & SANIDADES	92.6%	6.4%	1.0%	100.0%
SANTA ANA	71.7%	14.7%	13.6%	100.0%
KAMISEA	0.0%	39.0%	61.0%	100.0%
KITENI	4.0%	32.0%	64.0%	100.0%
PALMA REAL	45.5%	27.3%	27.3%	100.0%
MARANURA	70.0%	30.0%	0.0%	100.0%
QUELLOUNO	0.0%	80.0%	20.0%	100.0%
Total	79.3%	11.6%	9.1%	100.0%

A nivel de la Red La Convención existe solo dos (02) laboratorios especializados que lecturan ELISA para dengue, ambos ubicados en ciudad Quillabamba (distrito santa ana), razón por la cual las Microredes y ee.ss. ubicados fuera de la ciudad de Quillabamba tienen que enviar sus muestras a esa ubicación (Quillabamba) demorándose en algunos casos varios días por la lejanía, el mismo que tiene como impacto en la oportunidad del resultado laboratorio para ELISA de dengue.

Fuente: Notiweb, Epidemiología-RSSLC 2023

Nota: La fórmula usada para el presente gráfico es: fecha lectura de la muestra - fecha de toma de muestra.

¹ La oportunidad de resultado hace referencia a las pruebas de ELISA (NS1 & IGM), mas NO a las pruebas rápidas.



PERÚ

Gobierno Regional
Cusco

Dirección Regional
de Salud Cusco

Red de Servicios de Salud
La Convención



CASOS DE DENGUE EN GESTANTES SEGÚN SEMANAS EPIDEMIOLÓGICAS RED LA CONVENCION, 2023* (*HASTA LA SE 24)

MICROREDES / EE.SS.	1	2	3	4	5	6	7	8	9	10	11	12	13	14	15	16	17	18	19	20	21	22	23	24	Total
<input checked="" type="checkbox"/> KAMISEA																									
<input checked="" type="checkbox"/> KITENI																									
CS. KEPASHIATO									1																1
<input checked="" type="checkbox"/> MARANURA																									
<input checked="" type="checkbox"/> PALMA REAL																									
<input checked="" type="checkbox"/> QUILLABAMBA - HOSPITAL																									
HOSPITAL QUILLABAMBA										1	1		1		1	1	1								6
<input checked="" type="checkbox"/> SANTA ANA																									
C.S. SANTA ANA				1				1																	2
PS. ECHARATE																							1		1
<input checked="" type="checkbox"/> QUELLOUNO																									
<input checked="" type="checkbox"/> PUCYURA																									
Total				1				1	1	1	1		1		1	1	1					1		10	

Fuente: Notiweb, Epidemiología-RSSLC 2023

Nota: Gestantes con prueba positiva a dengue.



PERÚ

Gobierno Regional
Cusco

Dirección Regional
de Salud Cusco

Red de Servicios de Salud
La Convención



GEORREFERENCIACIÓN DE LOS CASOS POSITIVOS DE DENGUE DE LA CIUDAD DE QUILLABAMBA LA CONVENCION - CIUDAD DE QUILLABAMBA, PERIODO 2023*

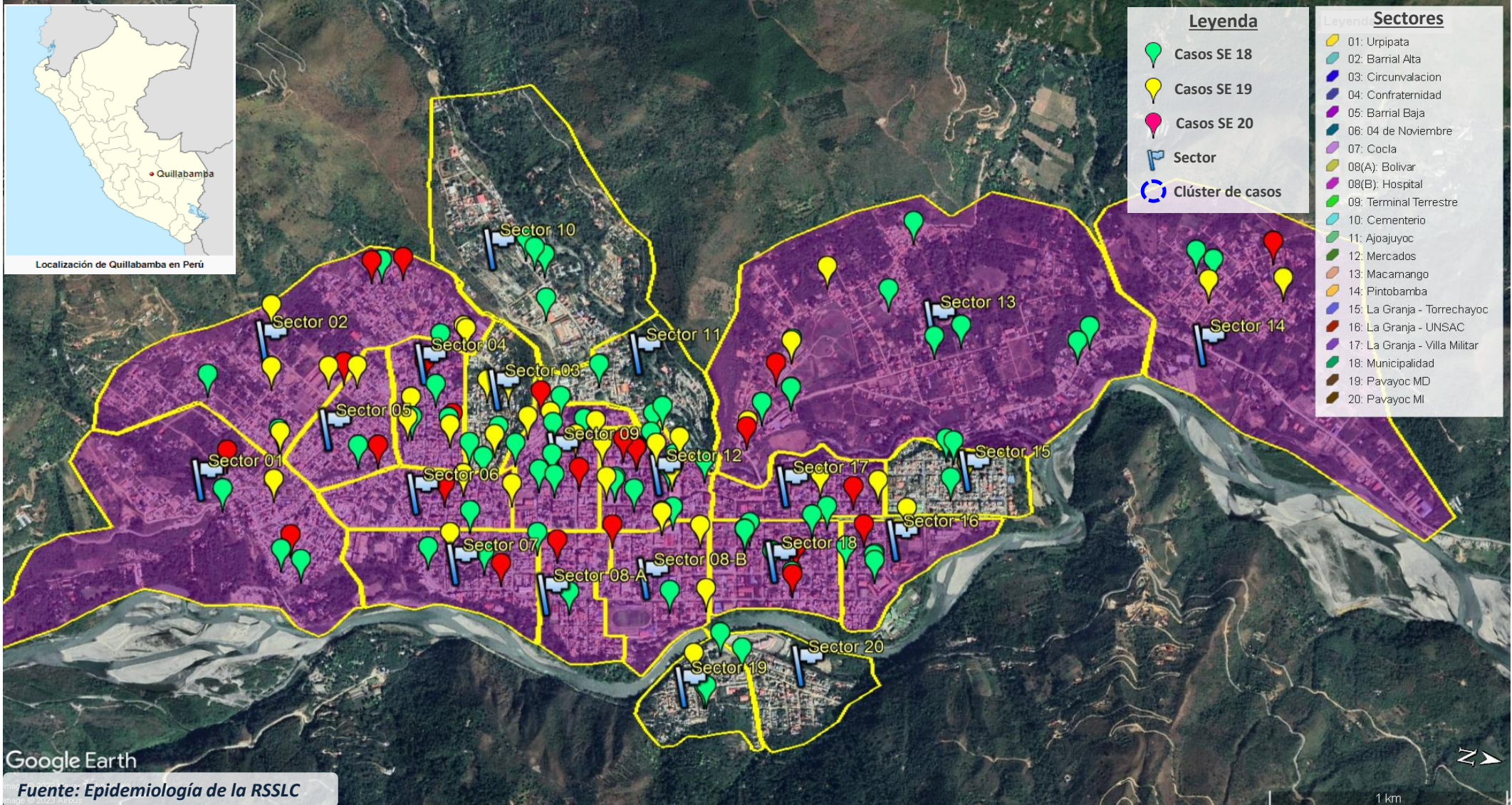

SE = Semana Epidemiológica

*Mes mayo



PERÚ

Gobierno Regional
Cusco

Dirección Regional
de Salud Cusco

Red de Servicios de Salud
La Convención



GEORREFERENCIACIÓN DE LOS CASOS POSITIVOS DE DENGUE DE LA ZONA SUR DE QUILLABAMBA LA CONVENCION - CIUDAD DE QUILLABAMBA, PERIODO 2023*



Localización de Quillabamba en Perú

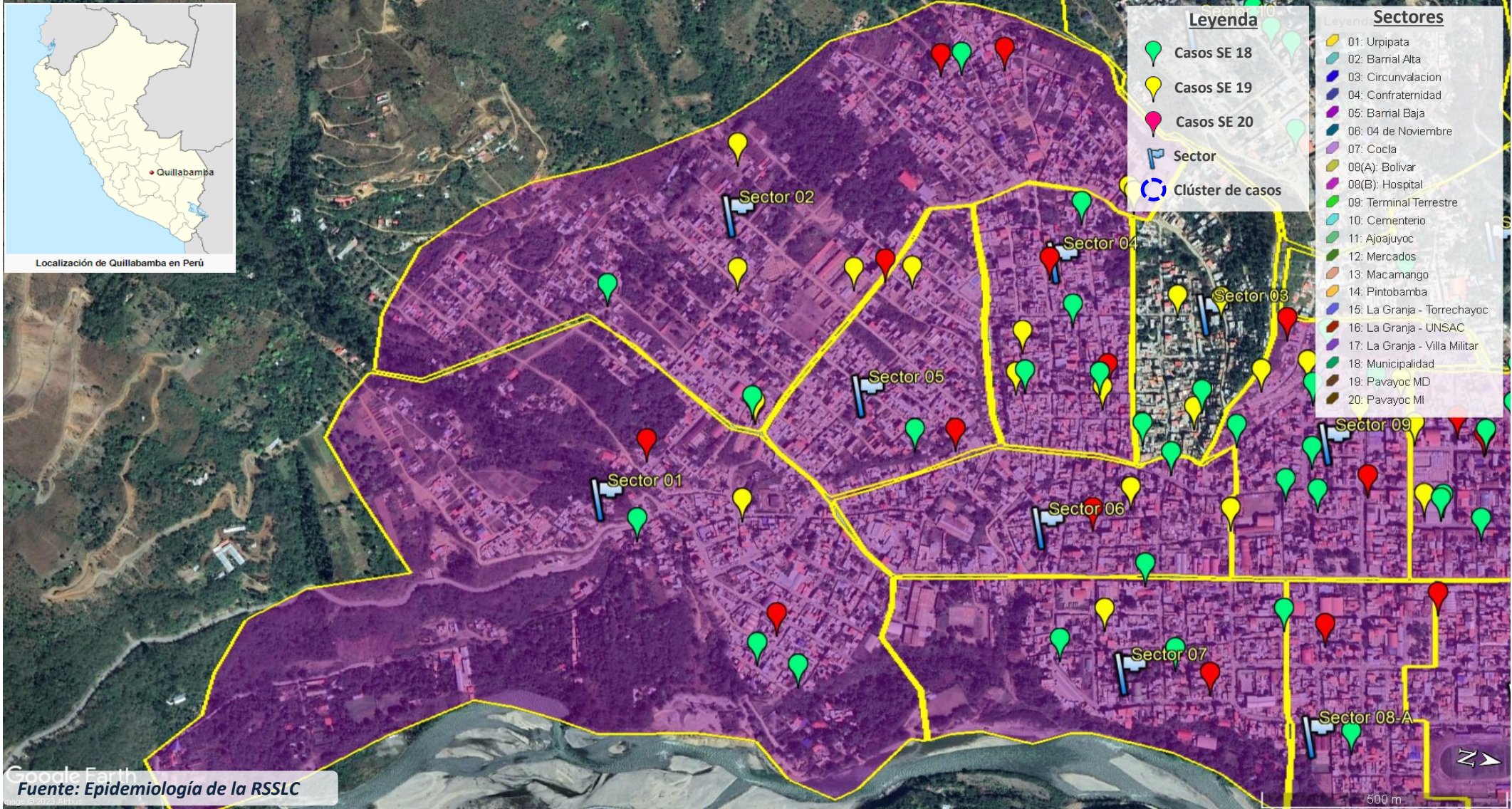

Google Earth
Fuente: Epidemiología de la RSSLC

SE = Semana Epidemiológica

*Mes mayo



PERÚ

Gobierno Regional
Cusco

Dirección Regional
de Salud Cusco

Red de Servicios de Salud
La Convención



GEORREFERENCIACIÓN DE LOS CASOS POSITIVOS DE DENGUE DE LA ZONA CENTRO DE QUILLABAMBA LA CONVENCION - CIUDAD DE QUILLABAMBA, PERIODO 2023*

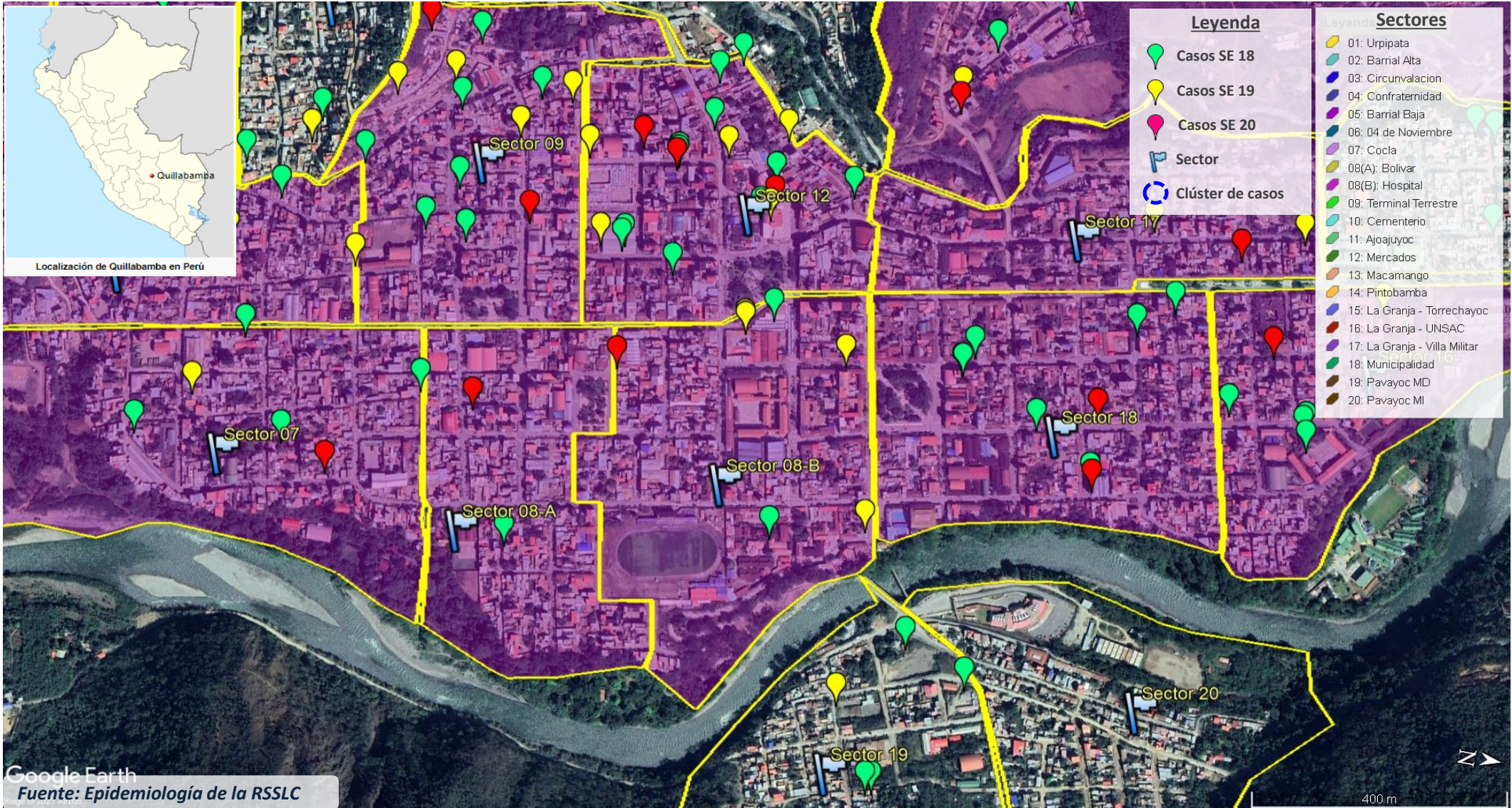

SE = Semana Epidemiológica

*Mes mayo



PERÚ

Gobierno Regional
Cusco

Dirección Regional
de Salud Cusco

Red de Servicios de Salud
La Convención



GEORREFERENCIACIÓN DE LOS CASOS POSITIVOS DE DENGUE DE LA ZONA NORTE DE QUILLABAMBA LA CONVENCION - CIUDAD DE QUILLABAMBA, PERIODO 2023*

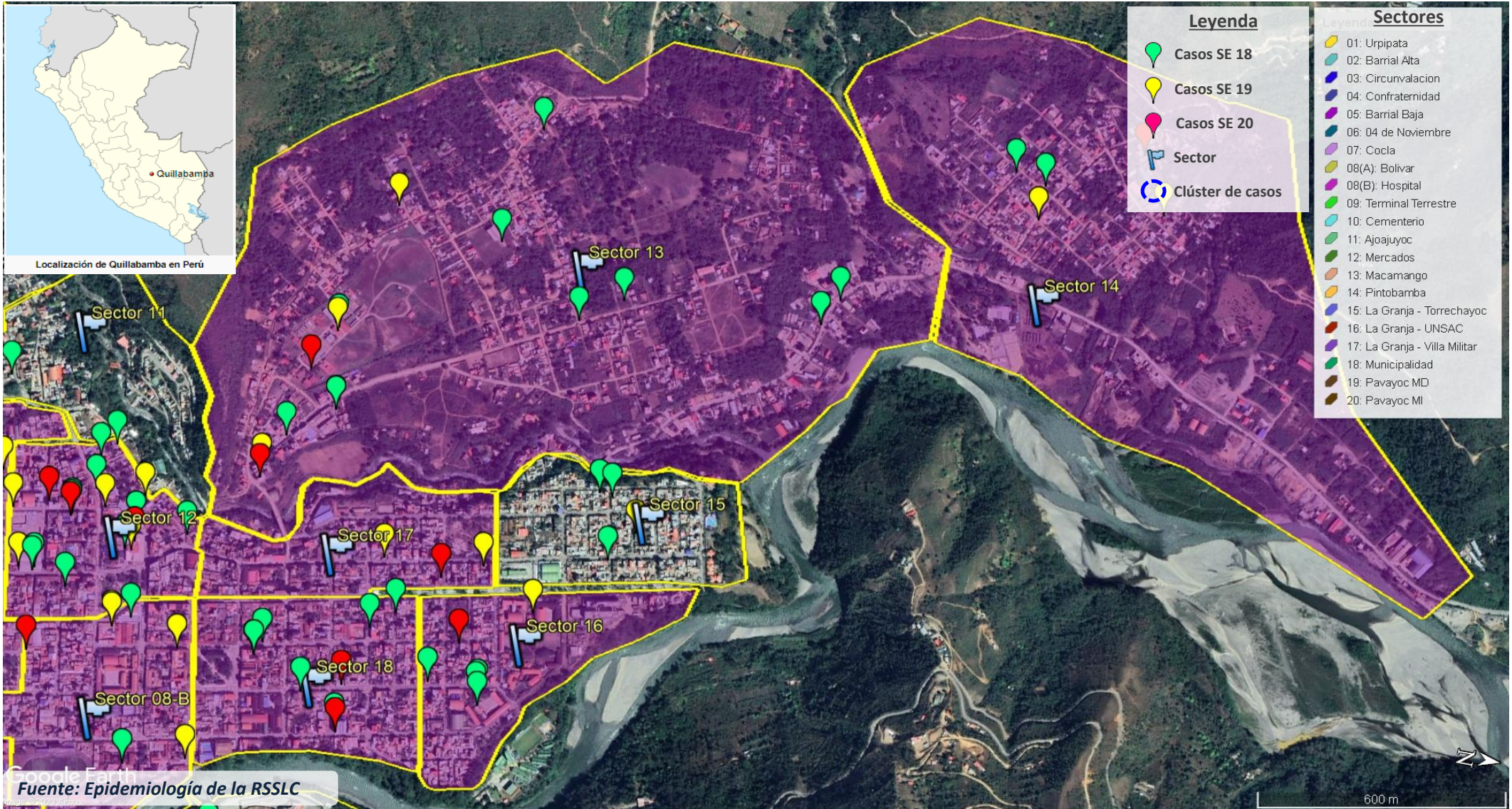

SE = Semana Epidemiológica

*Mes mayo



PERÚ

Gobierno Regional
Cusco

Dirección Regional
de Salud Cusco

Red de Servicios de Salud
La Convención



RED DE SERVICIOS DE SALUD LA CONVENCION

DIRECCION DE INTELIGENCIA SANITARIA

OFICINA DE EPIDEMIOLOGIA