



PERÚ

Gobierno Regional
Cusco

Dirección Regional
de Salud Cusco

Red de Servicios de Salud
La Convención



SALA SITUACIONAL EPIDEMIOLÓGICA DE DENGUE RED LA CONVENCION, 2023*

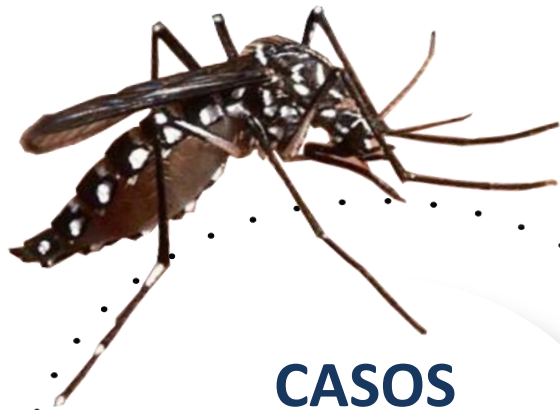

**CASOS
CONFIRMADOS**
136 Casos



NOTIFICADOS
337 Casos



PROBABLES
12 Casos



DESCARTADOS
189 Casos



HOSPITALIZADOS
05 Casos



DEFUNCIONES
00 Casos



PERÚ

Gobierno Regional
Cusco

Dirección Regional
de Salud Cusco

Red de Servicios de Salud
La Convención



RESUMEN ANUAL DE CASOS DE DENGUE POR AÑOS RED LA CONVENCION, PERIODO 2019 - 2023* (*HASTA LA SE 8)

2019

32 CASOS

Se presentaron casos en los distritos de Santa Ana (11), Echarate (05) y Maranura (01). En cuanto a los casos importados se tiene un total de 15 casos del departamento de Madre de Dios.

2020

980 CASOS

Se presentaron casos en los distritos de Santa Ana (734), Echarate (105), Maranura (39), Megantoni (78), Quellouno (06), Huayopata (01) y Santa Teresa (01). Se tuvo tambien casos importados de Pichari (01) Madre de Dios (11), Loreto (01) y Ucayali (03)

2021

996 CASOS

Se presentaron casos en los distritos de Santa Ana (711), Echarate (177), Quellouno (81), Megantoni (11) y Maranura (04). En cuanto a los casos importados se tiene casos importados de Kimbiri (01), Pichari (01), Madre de Dios (08) y Ayacucho (02).

2022

2226 CASOS

Se presentaron casos en los distritos de Santa Ana (1748), Echarate (260), Quellouno (88), Maranura (66), Kumpirushiato (45) y Megantoni (6). En cuanto a los casos importados se tiene casos de Yanatile (1), Madre de Dios (10), Ucayali (1) y Junin (1).

2023*

136 CASOS

Se presentaron casos en los distritos de Santa Ana (97), Maranura (1), Echarate (11) y Megantoni (23). En cuanto a los casos importados se tiene casos de los departamentos de Madre de Dios (03) y Ucayali (01).



PERÚ

Gobierno Regional
Cusco

Dirección Regional
de Salud Cusco

Red de Servicios de Salud
La Convención



NÚMERO DE CASOS Y TASA DE INCIDENCIA DEL DENGUE POR AÑOS RED LA CONVENCIÓN, 2010 - 2023* (*HASTA LA SE 8)

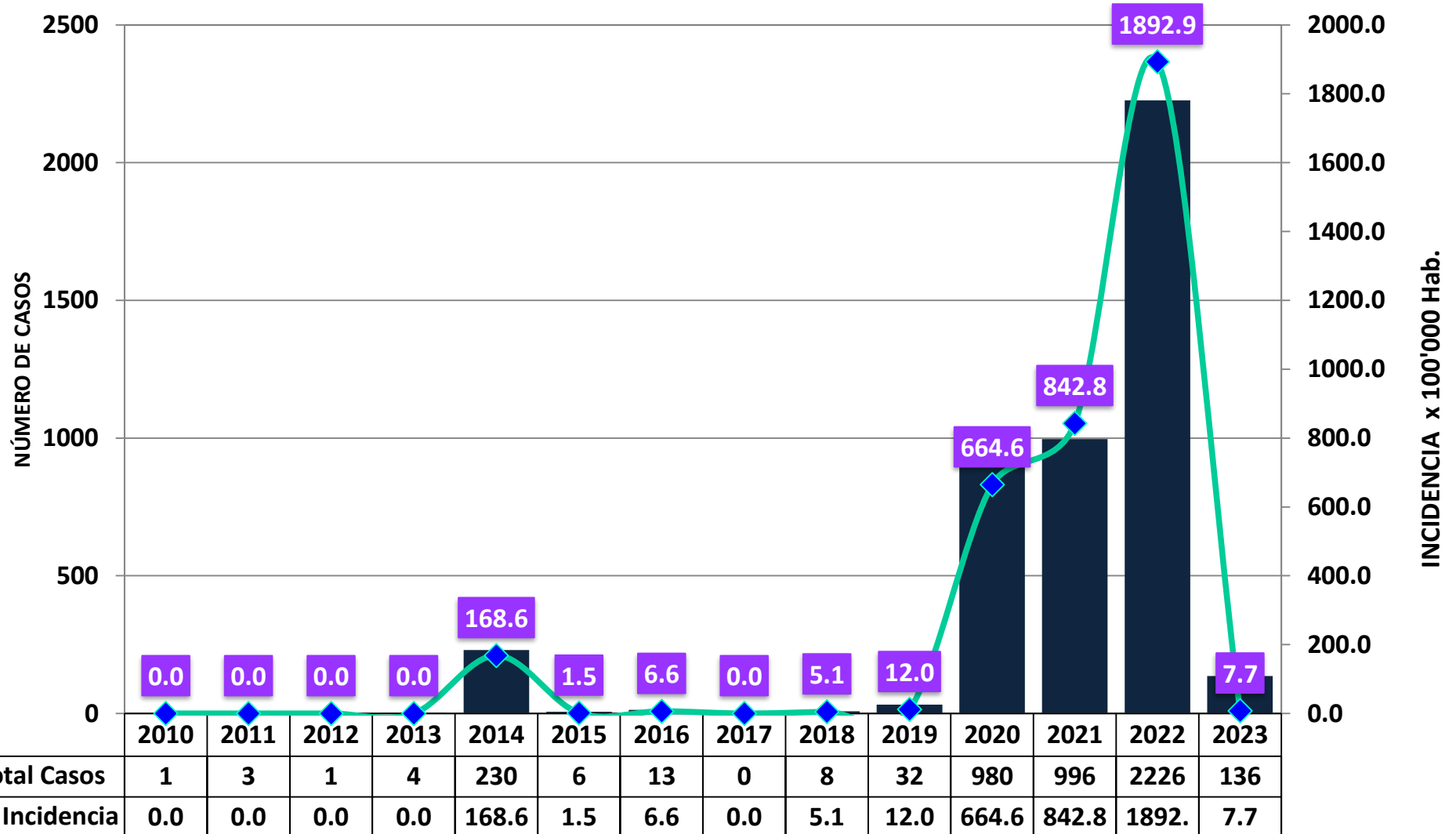

Fuente: Notiweb, Epidemiología-RSSLC 2023



PERÚ

Gobierno Regional
Cusco

Dirección Regional
de Salud Cusco

Red de Servicios de Salud
La Convención



CANAL ENDÉMICO DE DENGUE RED LA CONVENCION, 2023* (*HASTA LA SE 8)

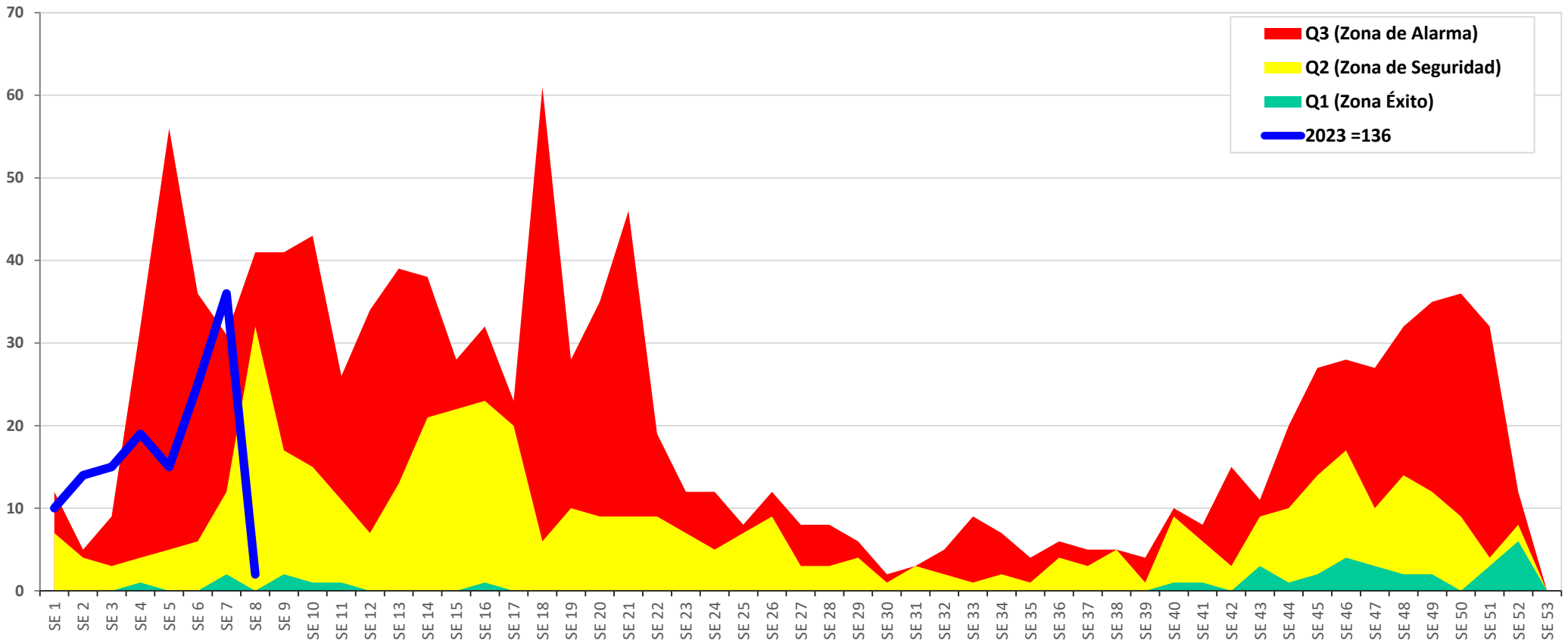

SE	SE 1	SE 2	SE 3	SE 4	SE 5	SE 6	SE 7	SE 8	SE 9	SE 10	SE 11	SE 12	SE 13	SE 14	SE 15	SE 16	SE 17	SE 18	SE 19	SE 20	SE 21	SE 22	SE 23	SE 24	SE 25	SE 26	SE 27	SE 28	SE 29	SE 30	SE 31	SE 32	SE 33	SE 34	SE 35	SE 36	SE 37	SE 38	SE 39	SE 40	SE 41	SE 42	SE 43	SE 44	SE 45	SE 46	SE 47	SE 48	SE 49	SE 50	SE 51	SE 52	SE 53
Q1 (Zona Éxito)	0	0	0	1	0	0	2	0	2	1	1	0	0	0	0	1	0	0	0	0	0	0	0	0	0	0	0	0	0	0	0	0	0	0	0	0	0	0	0	1	1	0	3	1	2	4	3	2	2	0	3	6	0
Q2 (Zona de Seguridad)	7	4	3	4	5	6	12	32	17	15	11	7	13	21	22	23	20	6	10	9	9	9	7	5	7	9	3	3	4	1	3	2	1	2	1	4	3	5	1	9	6	3	9	10	14	17	10	14	12	9	4	8	0
Q3 (Zona de Alarma)	12	5	9	32	56	36	31	41	41	43	26	34	39	38	28	32	23	61	28	35	46	19	12	12	8	12	8	8	6	2	3	5	9	7	4	6	5	5	4	10	8	15	11	20	27	28	27	32	35	36	32	12	0
2023=136	10	14	15	19	15	25	36	2																																													

Fuente: Notiweb, Epidemiología-RSSLC 2023



PERÚ

Gobierno Regional
Cusco

Dirección Regional
de Salud Cusco

Red de Servicios de Salud
La Convención



TENDENCIA DE LOS CASOS DE DENGUE SEGÚN FECHA DE INICIO DE SINTOMAS RED LA CONVENCIÓN, 2023* (*MES DE ENERO Y FEBRERO)

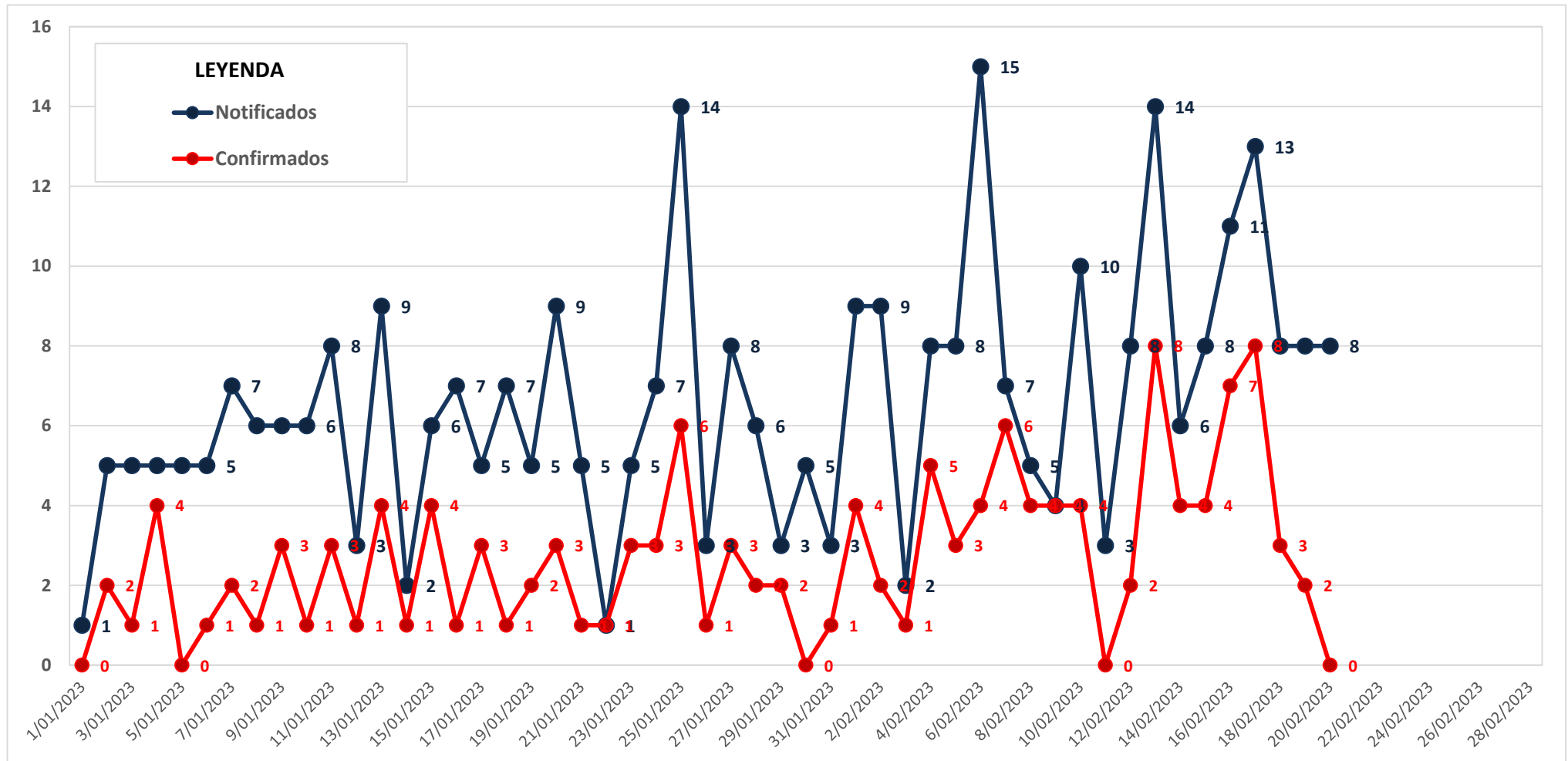

Fuente: Notiweb, Epidemiología-RSSLC 2023



PERÚ

Gobierno Regional
Cusco

Dirección Regional
de Salud Cusco

Red de Servicios de Salud
La Convención



CASOS DE DENGUE¹ SEGÚN CURSOS DE VIDA RED LA CONVENCION, 2023* (*HASTA LA SE 08)

NIÑOS	8 Casos
ADOLESCENTES	16 Casos
JOVENES	34 Casos
ADULTOS	70 Casos
ADULTOS MAYORES	8 Casos
TOTAL	136 Casos

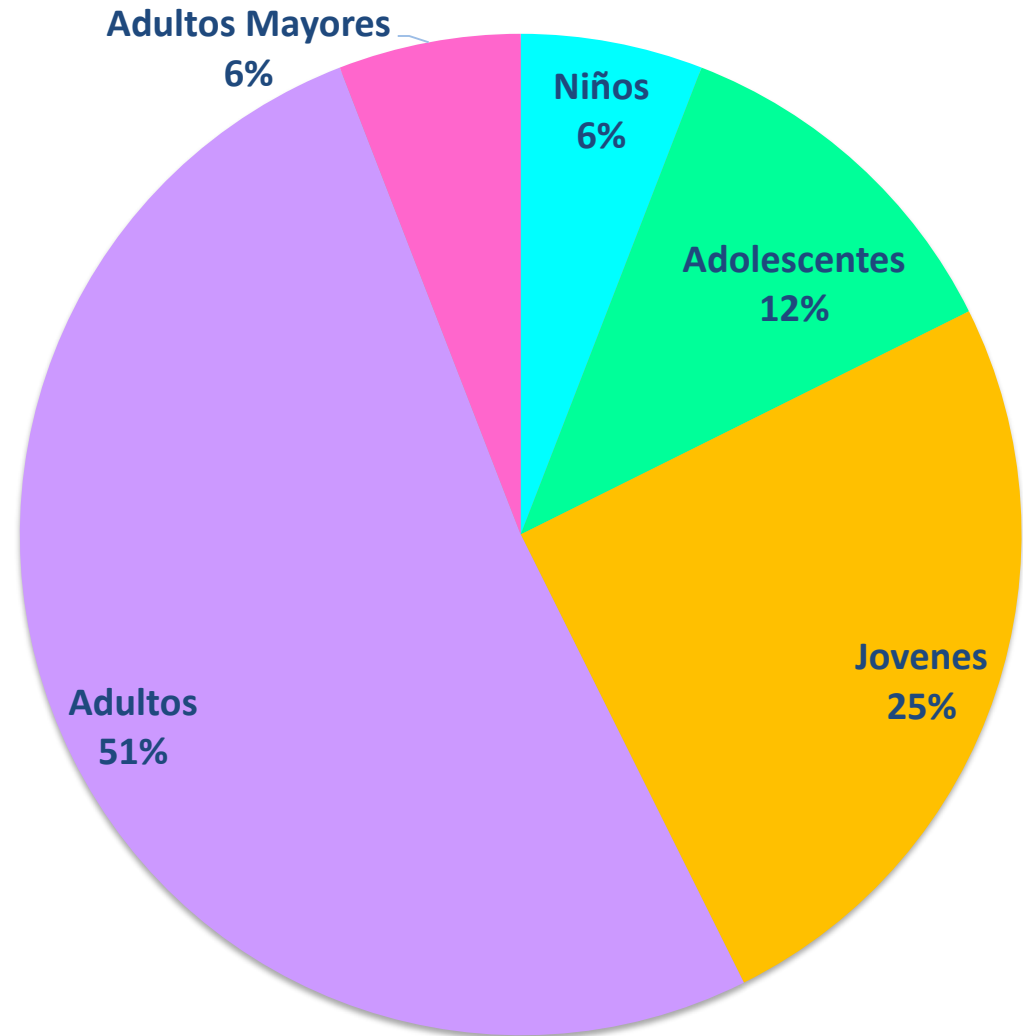

Fuente: Notiweb, Epidemiología-RSSLC 2023

¹En el gráfico se muestran los casos autóctonos e importados de Dengue



PERÚ

Gobierno Regional
CuscoDirección Regional
de Salud CuscoRed de Servicios de Salud
La Convención

NÚMERO DE CASOS Y TASA DE DENGUE¹ SEGÚN CURSOS DE VIDA Y SEXO RED LA CONVENCION, 2023* (*HASTA LA SE 08)

CURSOS DE VIDA/SEXO	CASOS			PORCENTAJE (%)			TASA***		
	F	M	Total	F	M	Total	F	M	Total
Niño (0 a 11 Años)	4	4	8	50.0%	50.0%	6.1%	32.3	31.0	31.6
Adolescente (12 a 17 Años)	5	11	16	31.3%	68.8%	12.1%	83.5	187.4	135.0
Joven (18 a 29 Años)	18	15	33	54.5%	45.5%	25.0%	159.4	128.1	143.5
Adulto (30 a 59 Años)	36	31	67	53.7%	46.3%	50.8%	170.4	130.7	149.4
Adulto Mayor (60 a + Años)	3	5	8	37.5%	62.5%	6.1%	52.6	82.7	68.1
Sub Total (Autóctonos)	66	66	132	50.0%	50.0%	100.0%	116.8	109.6	113.1
Niño (0 a 11 Años)	0	0	0	0.0	0.0	0.0%	-	-	-
Adolescente (12 a 17 Años)	0	0	0	0.0	0.0	0.0%	-	-	-
Joven (18 a 29 Años)	0	1	1	0.0	100.0%	25.0%	-	-	-
Adulto (30 a 59 Años)	0	3	3	0.0	100.0%	75.0%	-	-	-
Adulto Mayor (60 a + Años)	0	0	0	0.0	0.0	0.0%	-	-	-
Sub Total (Importados)	0	4	4	0.0	100.0%	100.0%	-	-	-
TOTAL	66	70	136	48.5%	51.5%	100.0%	-	-	-

Fuente: Notiweb, Epidemiología-RSSLC 2023

¹ En el cuadro se muestran los casos autóctonos e importados de dengue.

*** La tasa de incidencia de dengue (expresada x 100'000 hab.) se trabajó con la población estimada de la Oficina General de Tecnologías de la Información (OGTI).



PERÚ

Gobierno Regional
Cusco

Dirección Regional
de Salud Cusco

Red de Servicios de Salud
La Convención



PIRAMIDE DE CASOS DE DENGUE¹ SEGÚN GRUPOS DE EDAD Y SEXO RED LA CONVENCION, 2023* (*HASTA LA SE 08)

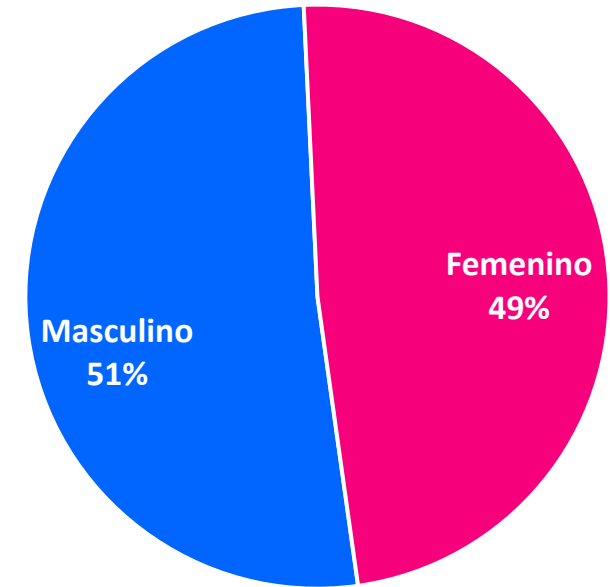
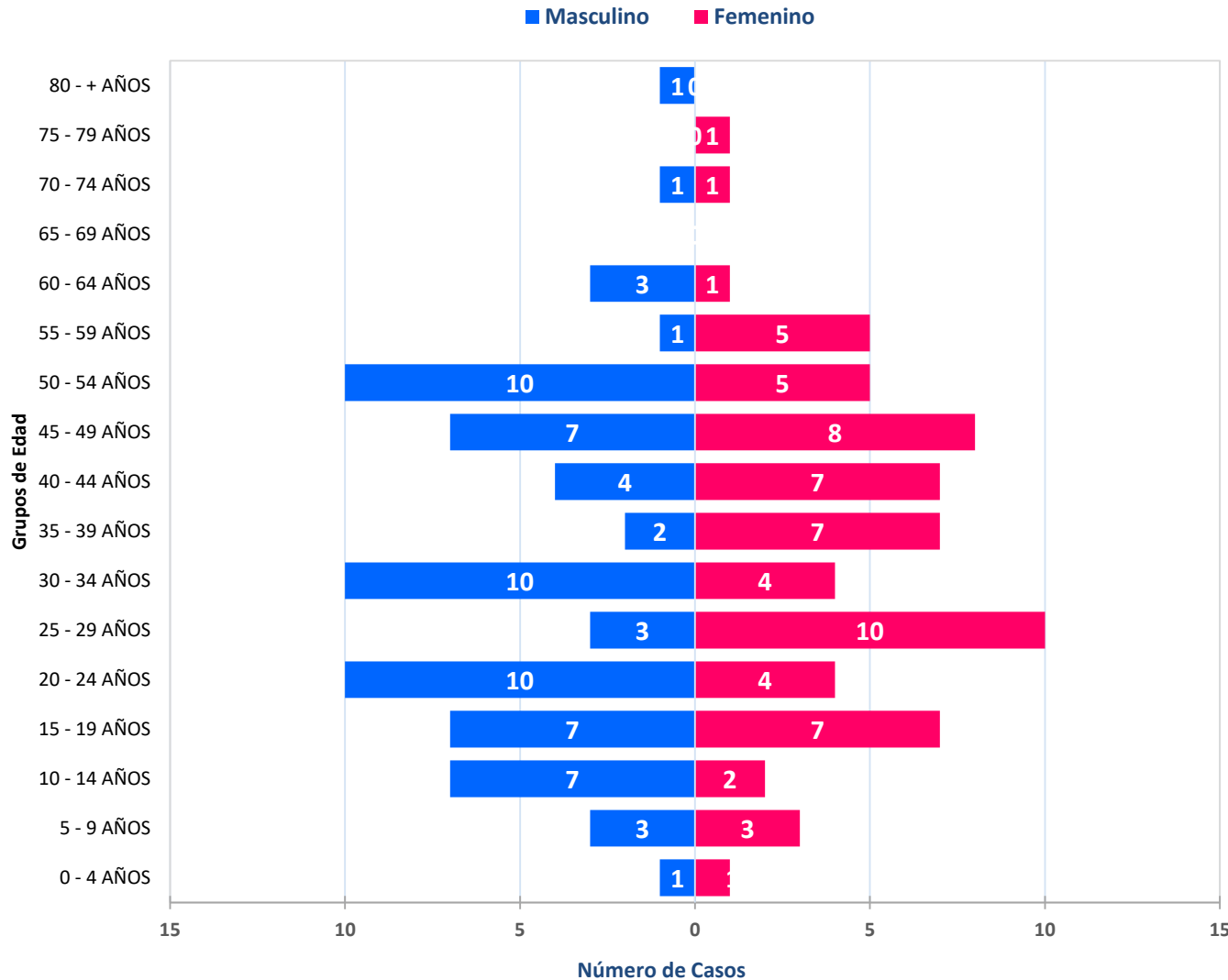

Fuente: Notiweb, Epidemiología-RSSLC 2023

¹ En el gráfico se muestran los casos autóctonos e importados de dengue.



PERÚ

Gobierno Regional
Cusco

Dirección Regional
de Salud Cusco

Red de Servicios de Salud
La Convención



CASOS DE DENGUE¹ POR AÑOS RED LA CONVENCION, 2017 - 2023* (*HASTA LA SE 08)

DISTRITOS	AÑOS							COMPARATIVO							TENDENCIA 2017*-2023*
	CASOS CONFIRMADOS							CASOS CONFIRMADOS CON CORTE A LA SE 08*							
	2017	2018	2019	2020	2021	2022	2023*	2017*	2018*	2019*	2020*	2021*	2022*	2023*	
ECHARATE	0	0	5	105	177	260	11	0	0	0	5	39	121	11	
HUAYOPATA	0	0	0	1	0	0	0	0	0	0	0	0	0	0	
MARANURA	0	0	1	39	4	66	1	0	0	0	35	1	4	1	
OCOBAMBA	0	0	0	0	0	0	0	0	0	0	0	0	0	0	
QUELLOUNO	0	0	0	6	81	88	0	0	0	0	1	2	59	0	
SANTA ANA	0	7	11	734	711	1748	97	0	2	0	169	31	394	97	
SANTA TERESA	0	0	0	1	0	0	0	0	0	0	0	0	0	0	
VILCABAMBA	0	0	0	0	0	0	0	0	0	0	0	0	0	0	
INKAWASI	0	0	0	0	0	0	0	0	0	0	0	0	0	0	
MEGANTONI	0	0	0	78	11	6	23	0	0	0	0	4	0	23	
KUMPIRUSHIATO	0	0	0	0	0	45	0	0	0	0	0	0	0	0	
SUB TOTAL (A)	0	7	17	964	984	2213	132	0	2	0	210	77	578	132	
OTROS DPTOS	0	1	15	16	12	13	4	0	1	0	7	1	3	4	
SUB TOTAL (I)	0	1	15	16	12	13	4	0	1	0	7	1	3	4	
TOTAL	0	8	32	980	996	2226	136	0	3	0	217	78	581	136	

Fuente: Notiweb, Epidemiología-RSSLC 2023

¹ En el cuadro se muestran los casos autóctonos (A) e importados (I) de dengue.



PERÚ

Gobierno Regional
Cusco

Dirección Regional
de Salud Cusco

Red de Servicios de Salud
La Convención



CASOS DE DENGUE¹ POR MICROREDES DE SALUD RED LA CONVENCION, 2020 - 2023* (*HASTA LA SE 08)

MICROREDES	AÑOS				PERIODO 2023*							TENDENCIA (SE 2-8)
	CASOS CONFIRMADOS				CASOS CONFIRMADOS EN LAS ULTIMAS 7 SEMANAS							
	2020	2021	2022	2023	2	3	4	5	6	7	8	
MICRO RED KAMISEA	81	8	8	23	1	4	4	3	4	7	0	
MICRO RED KITENI	81	126	73	5	1	1	1	0	0	0	0	
MICRO RED MARANURA	42	9	74	2	0	0	1	0	1	0	0	
MICRO RED PUCYURA	0	1	0	0	0	0	0	0	0	0	0	
MICRO RED QUELLOUNO	6	75	88	0	0	0	0	0	0	0	0	
MICRO RED SANTA ANA	132	328	724	28	2	5	6	6	6	1	1	
HOSPITALES & SANIDADES	630	425	1096	68	7	5	7	6	11	26	1	
MICRO RED PALMA REAL	8	24	163	10	3	0	0	0	3	2	0	
TOTAL	980	996	2226	136	14	15	19	15	25	36	2	

Fuente: Notiweb, Epidemiología-RSSLC 2023

¹En el cuadro se muestran los casos autóctonos e importados de dengue.



PERÚ

Gobierno Regional
Cusco

Dirección Regional
de Salud Cusco

Red de Servicios de Salud
La Convención



CASOS DE DENGUE¹ POR DISTRITOS RED LA CONVENCION, 2020 - 2023* (*HASTA LA SE 08)

DISTRITOS	AÑOS				PERIODO 2023*								TENDENCIA (SE 2-8)
	CASOS CONFIRMADOS				CASOS CONFIRMADOS EN LAS ULTIMAS 7 SEMANAS								
	2020	2021	2022	2023*	2	3	4	5	6	7	8		
ECHARATE	105	177	260	11	2	1	1	0	3	3	0		
HUAYOPATA	1	0	0	0	0	0	0	0	0	0	0		
MARANURA	39	4	66	1	0	0	0	0	1	0	0		
OCOBAMBA	0	0	0	0	0	0	0	0	0	0	0		
QUELLOUNO	6	81	88	0	0	0	0	0	0	0	0		
SANTA ANA	734	711	1748	97	9	10	14	12	17	26	2		
SANTA TERESA	1	0	0	0	0	0	0	0	0	0	0		
VILCABAMBA	0	0	0	0	0	0	0	0	0	0	0		
INKAWASI	0	0	0	0	0	0	0	0	0	0	0		
MEGANTONI	78	11	6	23	1	4	4	3	4	7	0		
KUMPIRUSHIATO	0	0	45	0	0	0	0	0	0	0	0		
Sub Total (Autóctonos)	964	984	2213	132	12	15	19	15	25	36	2		
Otros Dptos	16	12	13	4	2	0	0	0	0	0	0		
Sub Total (Importados)	16	12	13	4	2	0	0	0	0	0	0		
TOTAL	980	996	2226	136	14	15	19	15	25	36	2		

Fuente: Notiweb, Epidemiología-RSSLC 2023

¹ En el cuadro se muestran los casos autóctonos e importados de dengue.



PERÚ

Gobierno Regional
Cusco

Dirección Regional
de Salud Cusco

Red de Servicios de Salud
La Convención



TENDENCIA DE LOS CASOS DE DENGUE POR DISTRITOS RED LA CONVENCION, 2023* (*HASTA LA SE 08)

DISTRITO DE SANTA ANA

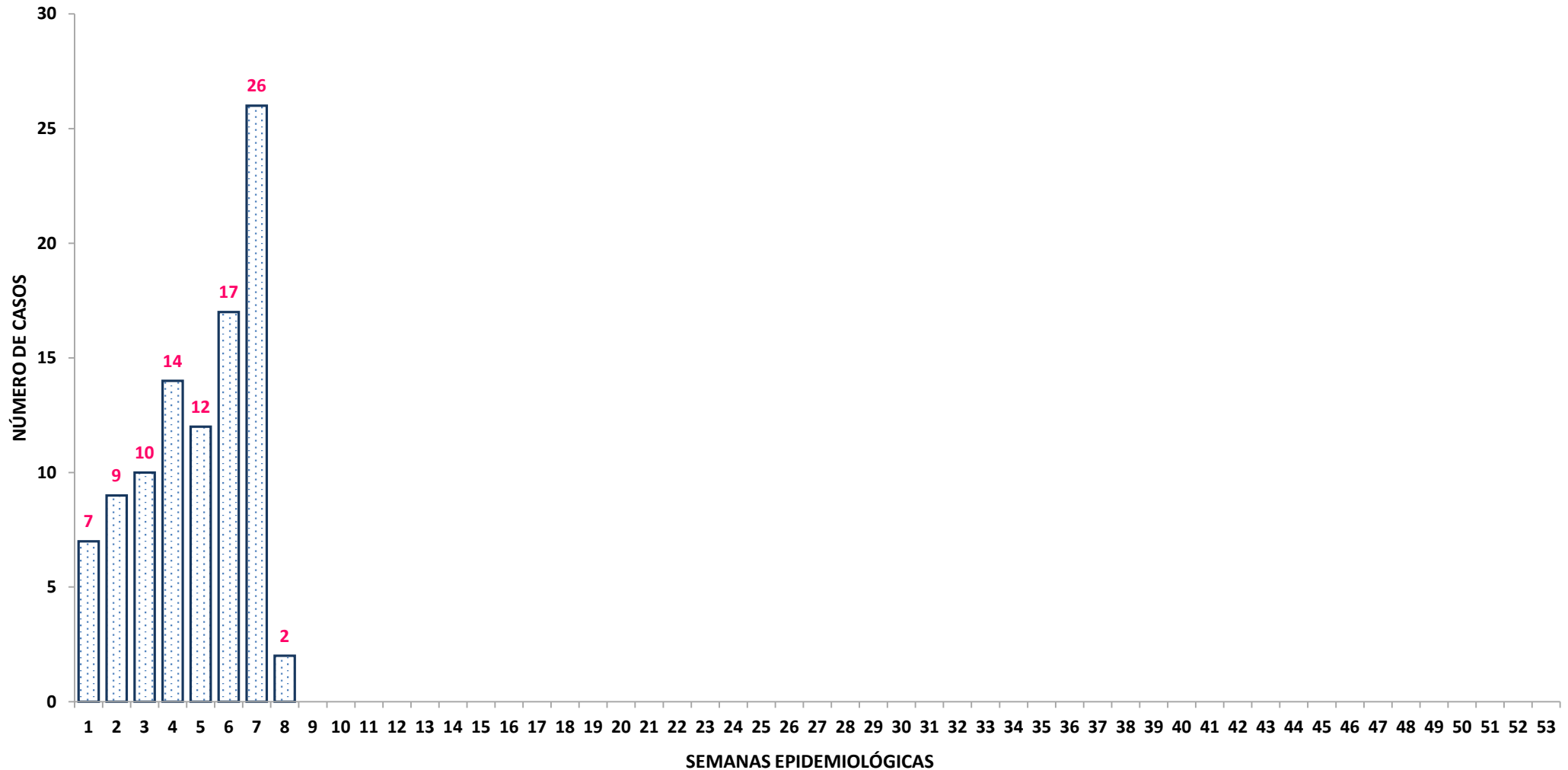

Fuente: Notiweb, Epidemiología-RSSLC 2023



PERÚ

Gobierno Regional
Cusco

Dirección Regional
de Salud Cusco

Red de Servicios de Salud
La Convención



TENDENCIA DE LOS CASOS DE DENGUE POR DISTRITOS RED LA CONVENCION, 2023* (*HASTA LA SE 08)

DISTRITO DE ECHARATE

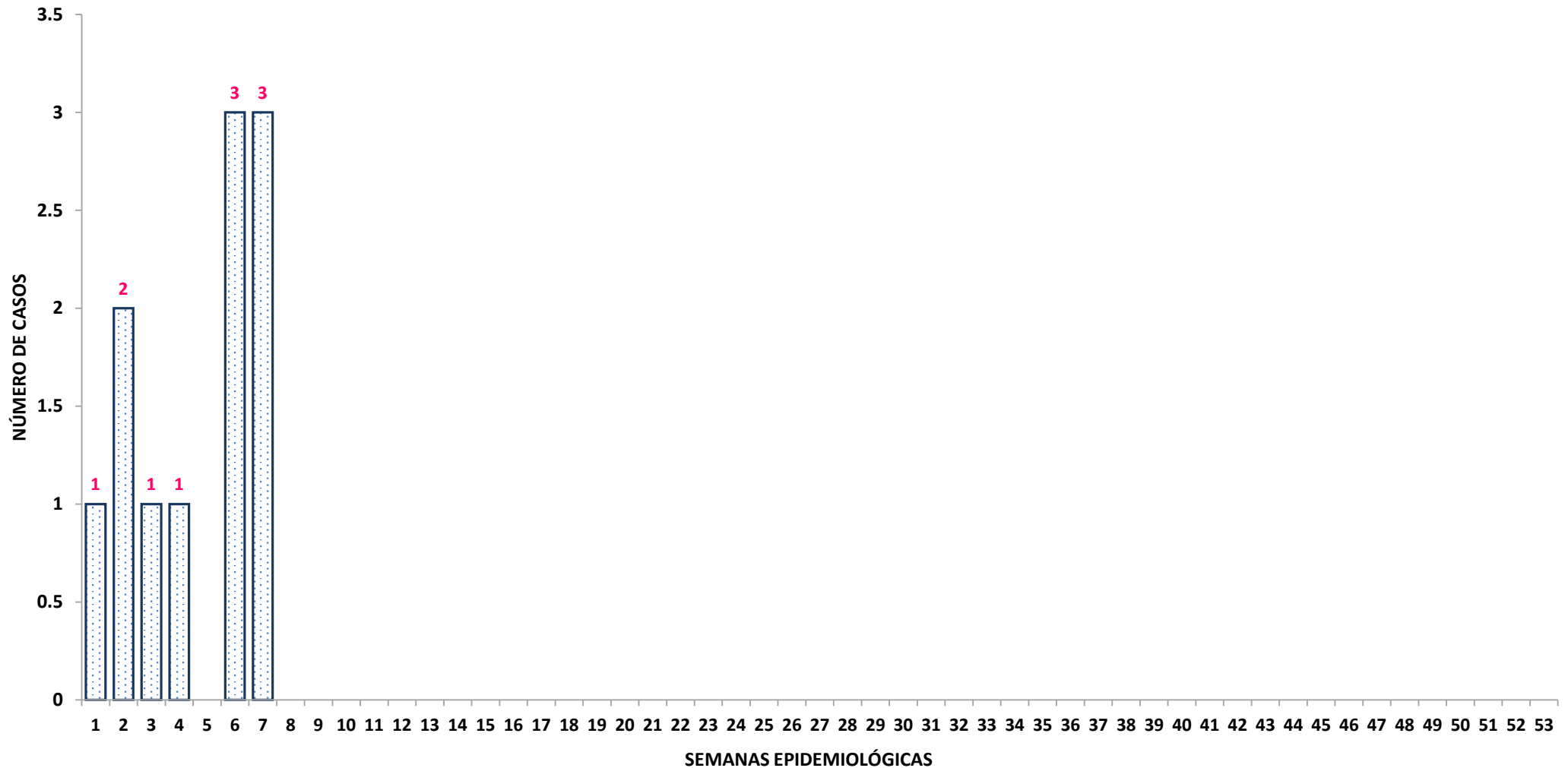

Fuente: Notiweb, Epidemiología-RSSLC 2023



PERÚ

Gobierno Regional
Cusco

Dirección Regional
de Salud Cusco

Red de Servicios de Salud
La Convención



CASOS CONFIRMADOS DE DENGUE¹ POR SEMANAS EPIDEMIOLÓGICAS² RED LA CONVENCION, 2016 - 2023* (*HASTA LA SE 08)

■ Confirmados ■ Descartados ■ Probables

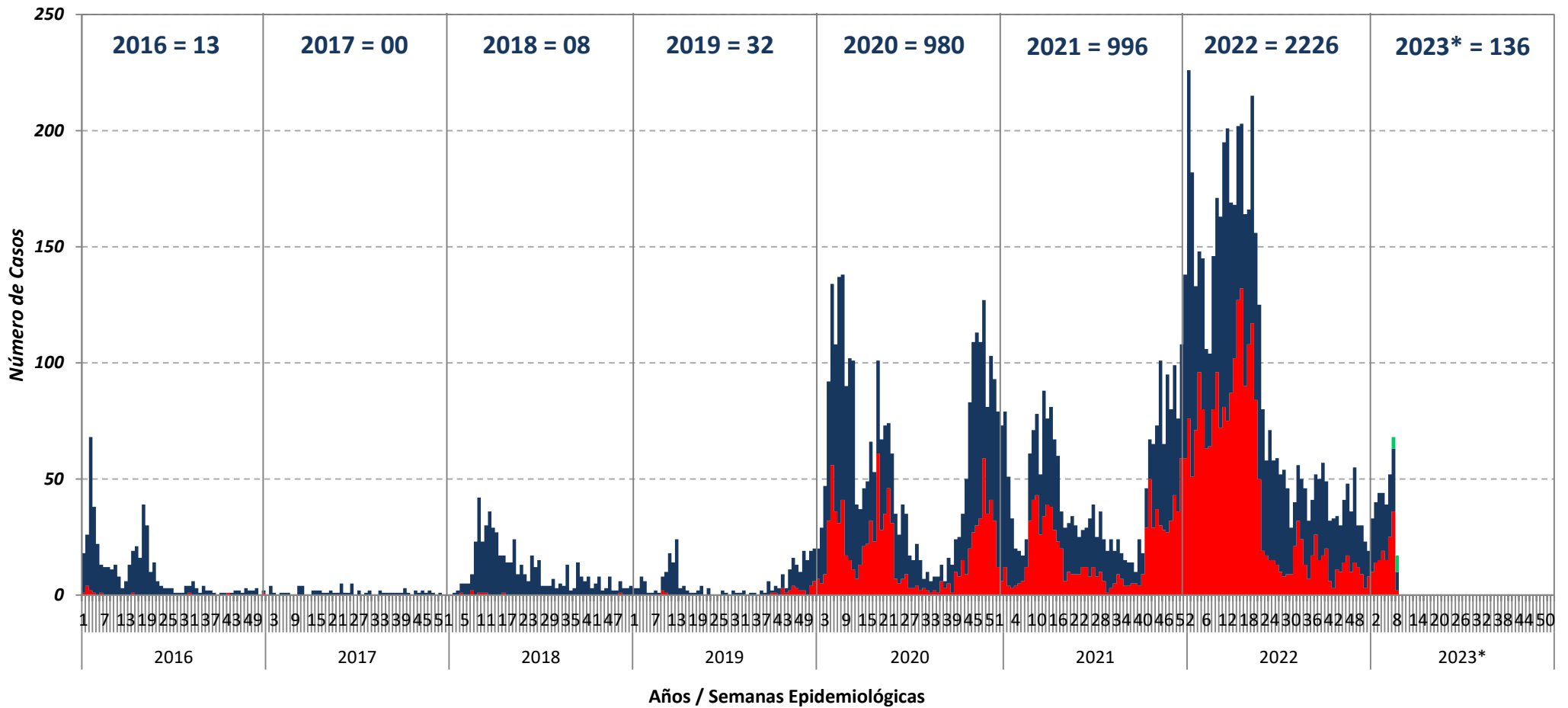

Fuente: Notiweb, Epidemiología-RSSLC 2023

¹ En el gráfico se muestran los casos autóctonos e importados de dengue diferenciando su clasificación de caso (probable, confirmado o descartado).

² Las semanas epidemiológicas se muestran según fecha de inicio de síntomas.



PERÚ

Gobierno Regional
Cusco

Dirección Regional
de Salud Cusco

Red de Servicios de Salud
La Convención



CASOS DE DENGUE¹ POR SEMANAS EPIDEMIOLÓGICAS² RED LA CONVENCION, 2022 - 2023* (*HASTA LA SE 08)

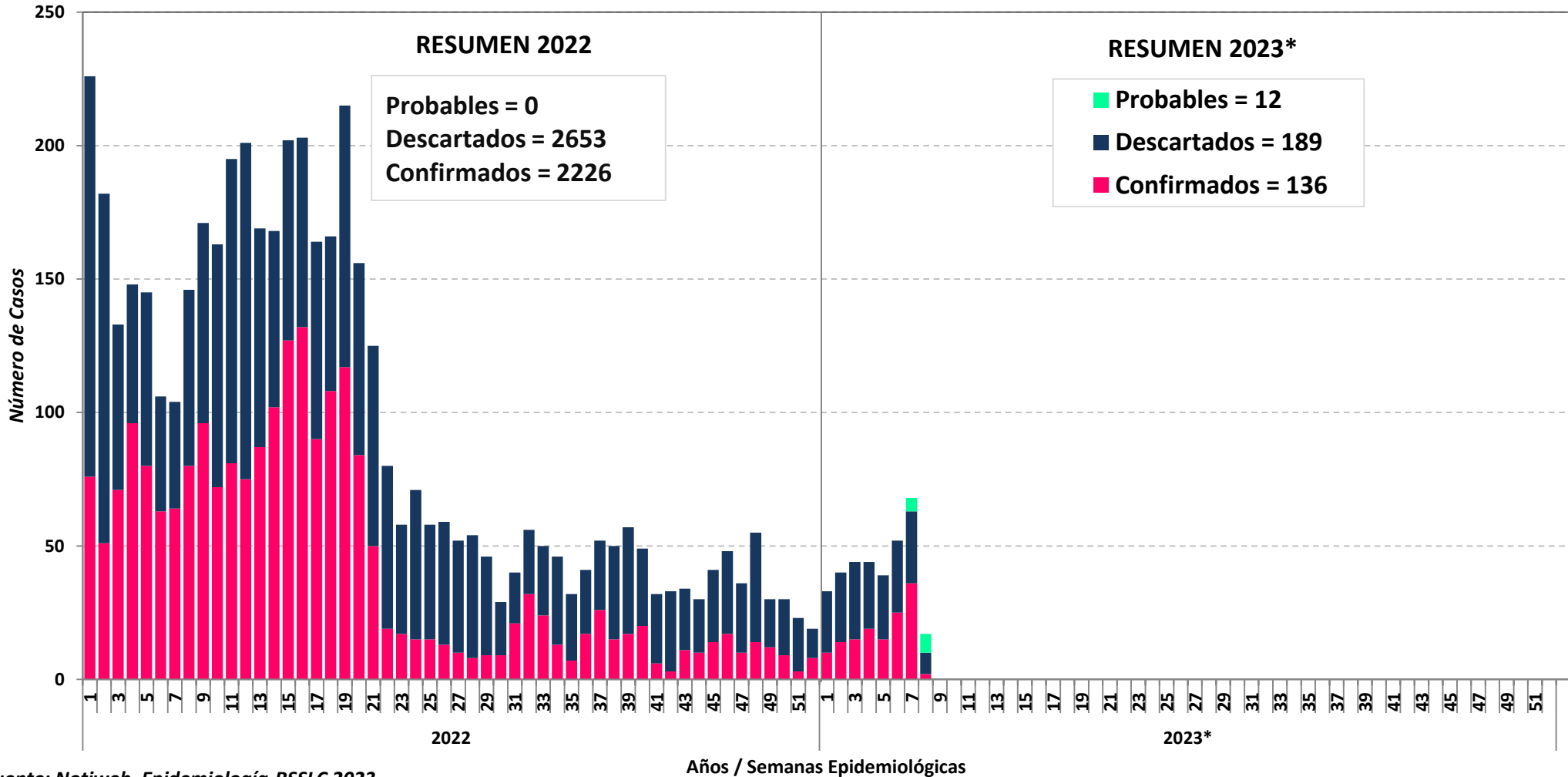

Fuente: Notiweb, Epidemiología-RSSLC 2023

¹ En el gráfico se muestran los casos autóctonos e importados de dengue diferenciando su clasificación de caso (probable, confirmado o descartado).

² Las semanas epidemiológicas se muestran según fecha de inicio de síntomas.



PERÚ

Gobierno Regional
CuscoDirección Regional
de Salud CuscoRed de Servicios de Salud
La Convención

CASOS DE DENGUE POR IPRESS SEGÚN SU CLASIFICACIÓN CLÍNICA RED LA CONVENCION, 2023* (*HASTA LA SE 08)

ESTABLECIMIENTO DE SALUD NOTIFICANTE			DENGUE SIN SIGNOS DE ALARMA			DENGUE CON SIGNOS DE ALARMA			DENGUE GRAVE			TOTAL NOTIFICADOS	TOTAL CONFIRMADOS	
RED	MICRORED	EE.SS.	C	D	P	C	D	P	C	D	P			
RED LA CONVENCION	MICRO RED KAMISEA	CS. KAMISEA	22									22	22	
		PS. MIARIA	1									1	1	
	MICRO RED KITENI	CS. KITENI	5	22									27	5
		CS. KEPASHIATO		4	1								5	0
		ESSALUD KITENI		4									4	0
	MICRO RED MARANURA	CS. MARANURA	2	3	2							7	2	
	MICRO RED PUCYURA	-										0	0	
	MICRO RED QUELLOUNO	-										0	0	
	MICRO RED SANTA ANA	CS. SANTA ANA	28	65	2								95	28
		CS. PAVAYOC		2									2	0
		PS. ECHARATE		1									1	0
	MICRO RED PALMA REAL	CS. PALMA REAL	10	8								18	10	
SUB TOTAL (RED LA CONVENCION)			68	109	5	0	0	0	0	0	0	182	68	
HOSPITALES NIVEL II-1	HOSPITAL QUILLABAMBA		60	76	5							141	60	
SEGURO SOCIAL	ESSALUD QUILLABAMBA		7	2	2							11	7	
OTROS SECTORES	SANIDAD PNP QUILLABAMBA		1	2								3	1	
	SANIDAD EJERCITO											0	0	
SECTOR PRIVADO	CLÍNICAS		-	-	-	-	-	-	-	-	-	-	-	
SUB TOTAL (HOSPITALES Y OTROS SECTORES)			68	80	7	0	0	0	0	0	0	155	68	
TOTAL			136	189	12	0	0	0	0	0	0	337	136	

Fuente: Notiweb, Epidemiología-RSSLC 2023

Leyenda: C= Confirmando; D= Descartado; P = Probable



PERÚ

Gobierno Regional
Cusco

Dirección Regional
de Salud Cusco

Red de Servicios de Salud
La Convención



CASOS DE DENGUE POR IPRESS Y SEMANA EPIDEMIOLÓGICA RED LA CONVENCION, 2023* (*HASTA LA SE 08)

ESTABLECIMIENTO DE SALUD NOTIFICANTE			SEMANAS EPIDEMIOLÓGICAS (SEGÚN FECHA DE INICIO DE SÍNTOMAS)																								TOTAL			
RED	MICRORED	EE.SS.	1	2	3	4	5	6	7	8	9	10	11	12	13	14	15	16	17	18	19	20	21	22	23	24		25	26	
RED LA CONVENCION	MICRO RED KAMISEA	CS. KAMISEA		1	4	4	2	4	7																					22
		PS. MIARIA					1																							1
	MICRO RED KITENI	CS. KITENI	2	1	1	1																							5	
	MICRO RED MARANURA	CS. MARANURA				1		1																					2	
	MICRO RED PUCYURA	-																											0	
	MICRO RED QUELLOUNO	-																											0	
	MICRO RED SANTA ANA	CS. SANTA ANA	1	2	5	6	6	6	1	1																			28	
	MICRO RED PALMA REAL	CS. PALMA REAL	2	3					3	2																			10	
SUB TOTAL (RED LA CONVENCION)			5	7	10	12	9	14	10	1																			68	
HOSPITALES NIVEL II-1		HOSPITAL QUILLABAMBA	5	7	5	7	5	11	19	1																			60	
SEGURO SOCIAL		ESSALUD QUILLABAMBA							7																				7	
OTROS SECTORES		SANIDAD PNP QUILLABAMBA					1																						1	
		SANIDAD EJERCITO																											0	
SECTOR PRIVADO		CLÍNICAS	-	-	-	-	-	-	-	-	-	-	-	-	-	-	-	-	-	-	-	-	-	-	-	-	-	-	-	
SUB TOTAL (HOSPITALES Y OTROS SECTORES)			5	7	5	7	6	11	26	1																			68	
TOTAL			10	14	15	19	15	25	36	2																			136	

Fuente: Notiweb, Epidemiología-RSSLC 2023

Nota: En el cuadro se muestran todos los casos autóctonos e importados de dengue (confirmados).



PERÚ

Gobierno Regional
CuscoDirección Regional
de Salud CuscoRed de Servicios de Salud
La Convención

PORCENTAJE DE POSITIVIDAD DE LOS CASOS DE DENGUE POR IPRESS RED LA CONVENCION, 2023* (*HASTA LA SE 08)

ESTABLECIMIENTO DE SALUD NOTIFICANTE			TOTAL CONFIRMADOS	TOTAL NOTIFICADOS	PORCENTAJE (%) POSITIVIDAD
RED	MICRORED	EE.SS.			
RED LA CONVENCION	MICRO RED KAMISEA	CS. KAMISEA	22	22	100%
		PS. MIARIA	1	1	100%
	MICRO RED KITENI	CS. KITENI	5	27	19%
		CS. KEPASHIATO	0	5	0%
		ESSALUD KITENI	0	4	0%
	MICRO RED MARANURA	CS. MARANURA	2	7	29%
	MICRO RED PUCYURA	-	0	0	-
	MICRO RED QUELLOUNO	-	0	0	-
	MICRO RED SANTA ANA	CS. SANTA ANA	28	95	29%
		CS. PAVAYOC	0	2	0%
		PS. ECHARATE	0	1	0%
	MICRO RED PALMA REAL	CS. PALMA REAL	10	18	56%
SUB TOTAL (RED LA CONVENCION)			68	182	37%
HOSPITALES NIVEL II-1		HOSPITAL QUILLABAMBA	60	141	43%
SEGURO SOCIAL		ESSALUD QUILLABAMBA	7	11	64%
OTROS SECTORES	SANIDAD PNP QUILLABAMBA		1	3	33%
	SANIDAD EJERCITO		0	0	-
SECTOR PRIVADO	CLÍNICAS		-	-	-
SUB TOTAL (HOSPITALES Y OTROS SECTORES)			68	155	44%
TOTAL			136	337	40%

Fuente: Notiweb, Epidemiología-RSSLC 2023

Nota: En el cuadro se muestran todos los casos autóctonos e importados de dengue.



PERÚ

Gobierno Regional
Cusco

Dirección Regional
de Salud Cusco

Red de Servicios de Salud
La Convención



GEORREFERENCIACIÓN DE LOS CASOS POSITIVOS DE DENGUE DE LA ZONA SUR DE QUILLABAMBA LA CONVENCION - CIUDAD DE QUILLABAMBA, PERIODO 2023*

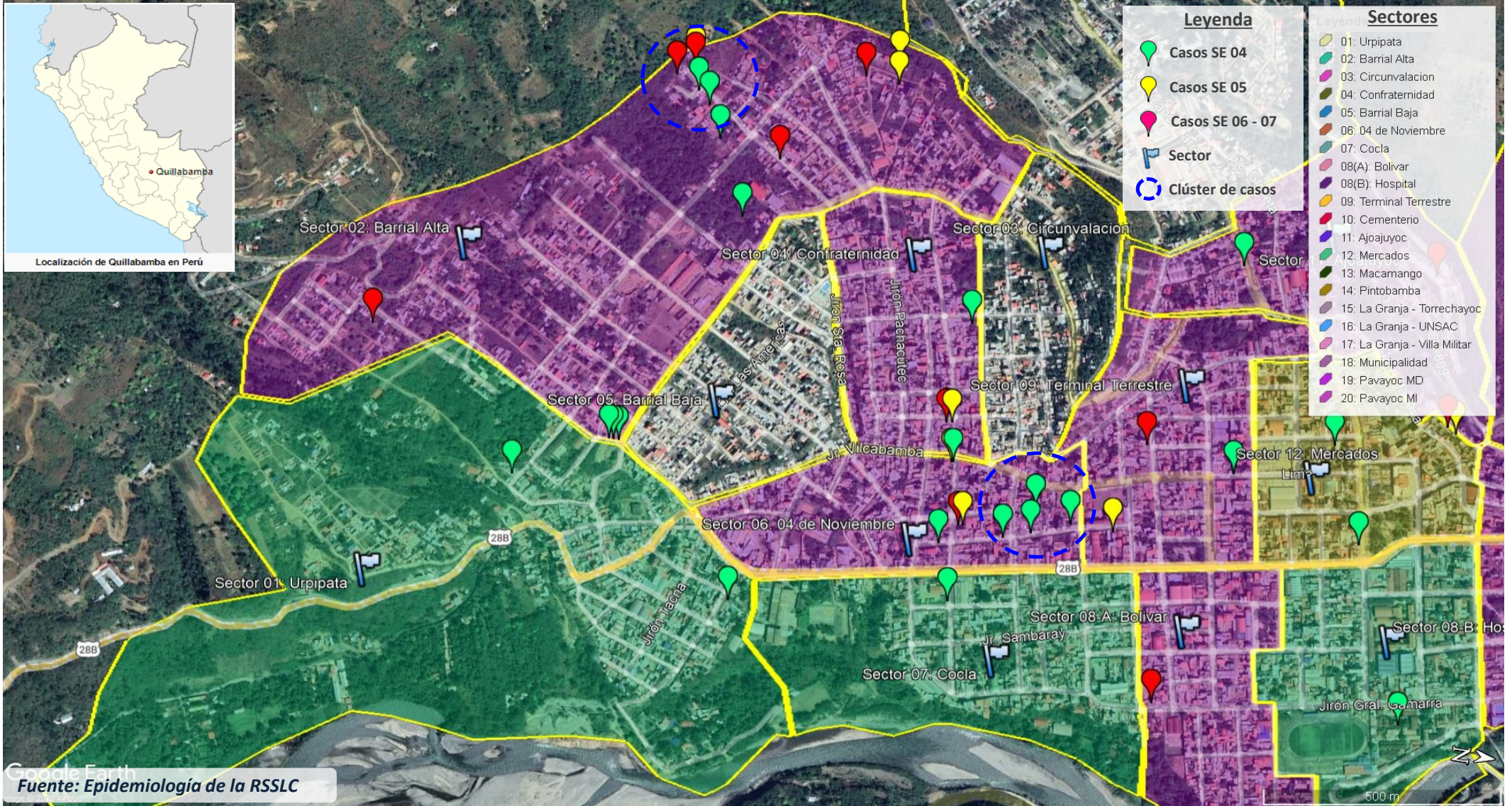

Google Earth
Fuente: Epidemiología de la RSSLC

SE = Semana Epidemiológica

*Mes Febrero



PERÚ

Gobierno Regional
Cusco

Dirección Regional
de Salud Cusco

Red de Servicios de Salud
La Convención



GEORREFERENCIACIÓN DE LOS CASOS POSITIVOS DE DENGUE DE LA ZONA CENTRO DE QUILLABAMBA LA CONVENCION - CIUDAD DE QUILLABAMBA, PERIODO 2023*

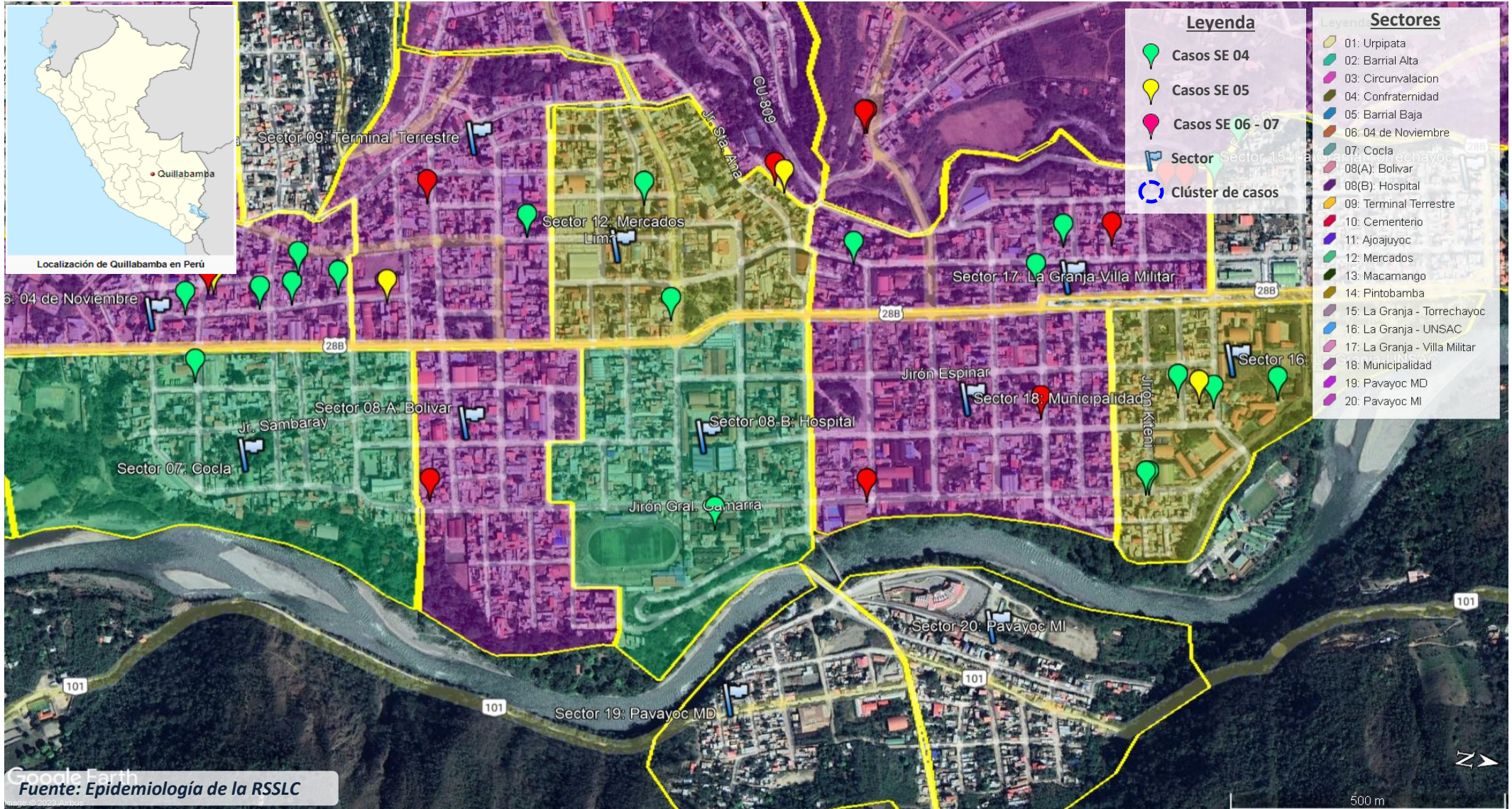

SE = Semana Epidemiológica

*Mes Febrero



PERÚ

Gobierno Regional
Cusco

Dirección Regional
de Salud Cusco

Red de Servicios de Salud
La Convención



GEORREFERENCIACIÓN DE LOS CASOS POSITIVOS DE DENGUE DE LA ZONA NORTE DE QUILLABAMBA LA CONVENCION - CIUDAD DE QUILLABAMBA, PERIODO 2023*

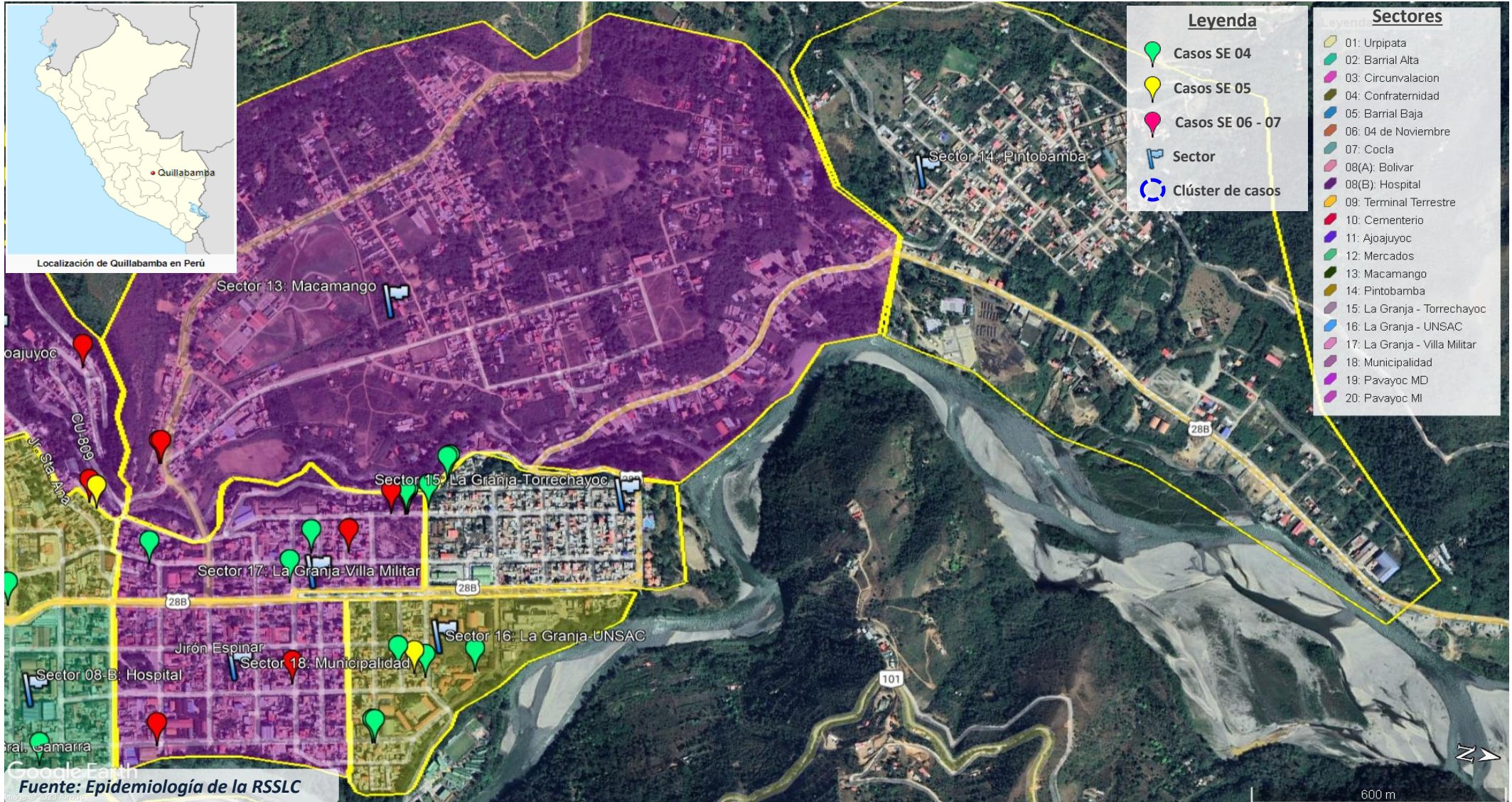

SE = Semana Epidemiológica

*Mes Febrero



PERÚ

Gobierno Regional
Cusco

Dirección Regional
de Salud Cusco

Red de Servicios de Salud
La Convención



CASOS DE DENGUE (CONFIRMADOS) POR SECTORES DISTRITO DE SANTA ANA, 2023*

SECTORES	N°
SECTOR 02 - BARRIAL ALTA	16
SECTOR 17 - VILLA MILITAR	11
SECTOR 06 - 04 DE NOVIEMBRE	8
SECTOR 16 - UNSAAC	5
SECTOR 13 - MACAMANGO	4
SECTOR 09 - TERMINAL	4
SECTOR 15 - TORRECHAYOC	3
SECTOR XX	3
SECTOR 04 - CONFRATERNIDAD	3
SECTOR 01 - URPIPATA	2
SECTOR 12 - MERCADOS	2
SECTOR 18 - MUNICIPALIDAD	2
SECTOR 11 - AJOAJUYOC	1
SECTOR 07 - COCLA	1
SECTOR 8A - BOLIVAR	1
SECTOR 8B - HOSPITAL	1

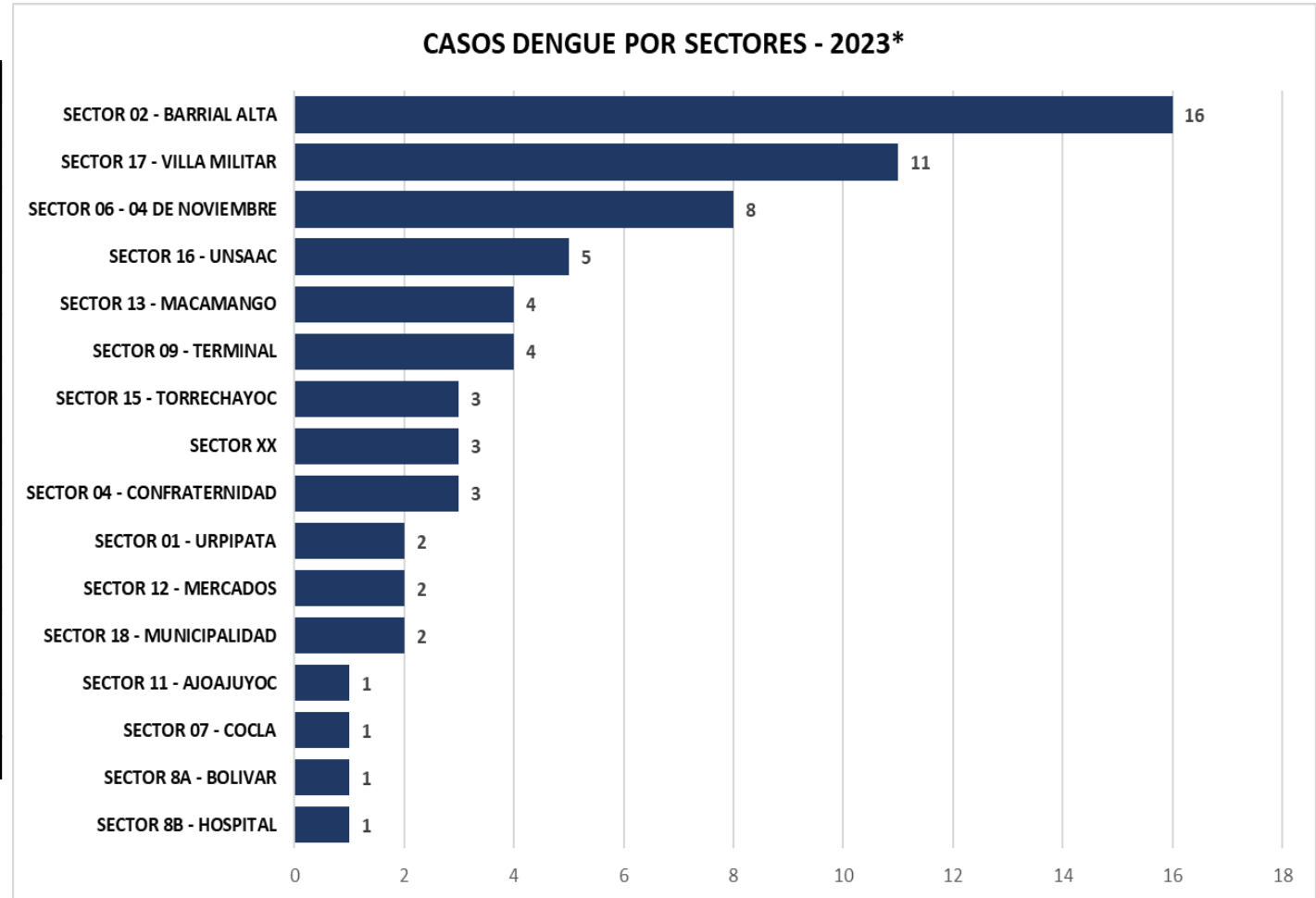



PERÚ

Gobierno Regional
Cusco

Dirección Regional
de Salud Cusco

Red de Servicios de Salud
La Convención



RED DE SERVICIOS DE SALUD LA CONVENCION

DIRECCIÓN DE INTELIGENCIA SANITARIA

UNIDAD DE EPIDEMIOLOGÍA