



PERÚ

Gobierno Regional
Cusco

Dirección Regional
de Salud Cusco

Red de Servicios de Salud
La Convención



SALA SITUACIONAL EPIDEMIOLÓGICA DE DENGUE RED LA CONVENCION, 2023*



**CASOS
CONFIRMADOS**
88 Casos



NOTIFICADOS
258 Casos



PROBABLES
20 Casos



DESCARTADOS
150 Casos



HOSPITALIZADOS
02 Casos



DEFUNCIONES
00 Casos



PERÚ

Gobierno Regional
Cusco

Dirección Regional
de Salud Cusco

Red de Servicios de Salud
La Convención



RESUMEN ANUAL DE CASOS DE DENGUE POR AÑOS RED LA CONVENCION, PERIODO 2019 - 2023* (*HASTA LA SE 7)

2019

32 CASOS

Se presentaron casos en los distritos de Santa Ana, Echarate, Maranura. Por otra parte también se presentaron casos (importados) en el Dpto de Madre de Dios.

2020

980 CASOS

Se presentaron casos en los distritos de Santa Ana, Echarate, Maranura, Megantoni, Quellouno, Huayopata y Santa Teresa. Se tuvo también casos importados de Madre de Dios, Loreto y Ucayali.

2021

996 CASOS

Se presentaron casos en los distritos de Santa Ana, Echarate, Quellouno, Megantoni y Maranura. Así mismo también se tiene casos importados de Madre de Dios y Ayacucho.

2022

2226 CASOS

Se presentaron casos en los distritos de Santa Ana (1748), Echarate (260), Quellouno (88), Maranura (66), Kumpirushiato (45) y Megantoni (6). Casos importados se tiene de Madre de Dios (10), Ucayali (1) y Junin (1).

2023*

88 CASOS

Se presentaron casos en los distritos de Santa Ana (72), Maranura (1), Echarate (8), y Megantoni (3). En cuanto a los casos importados se tiene un total de 4 casos.



PERÚ

Gobierno Regional
Cusco

Dirección Regional
de Salud Cusco

Red de Servicios de Salud
La Convención



NÚMERO DE CASOS Y TASA DE INCIDENCIA DEL DENGUE POR AÑOS RED LA CONVENCION, 2010 - 2023* (*HASTA LA SE 7)

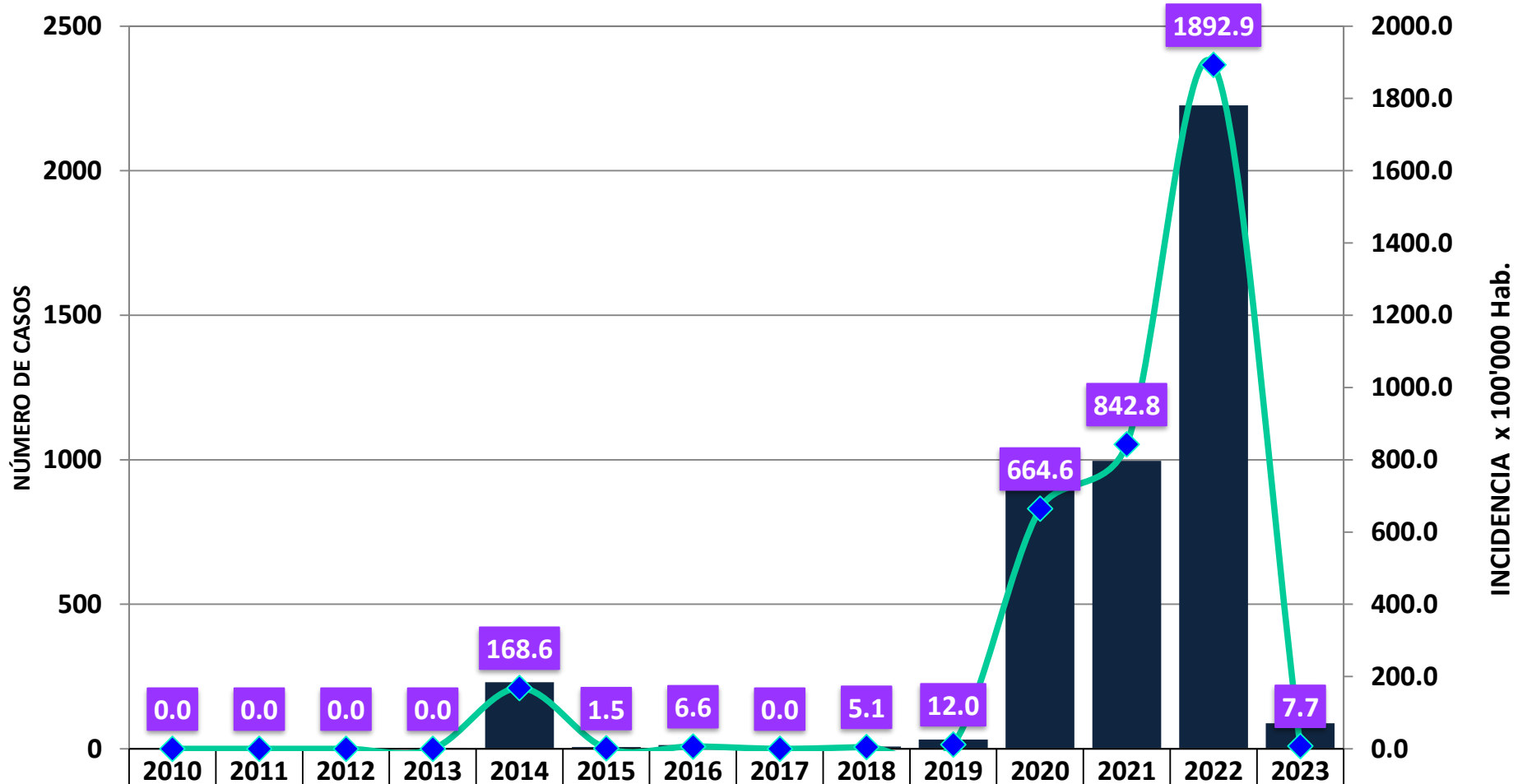

■ Total Casos	1	3	1	4	230	6	13	0	8	32	980	996	2226	88
◆ T. Incidencia	0.0	0.0	0.0	0.0	168.6	1.5	6.6	0.0	5.1	12.0	664.6	842.8	1892.	7.7

Fuente: Notiweb, Epidemiología-RSSLC 2023



PERÚ

Gobierno Regional
Cusco

Dirección Regional
de Salud Cusco

Red de Servicios de Salud
La Convención



CANAL ENDÉMICO DE DENGUE RED LA CONVENCION, 2023* (*HASTA LA SE 7)

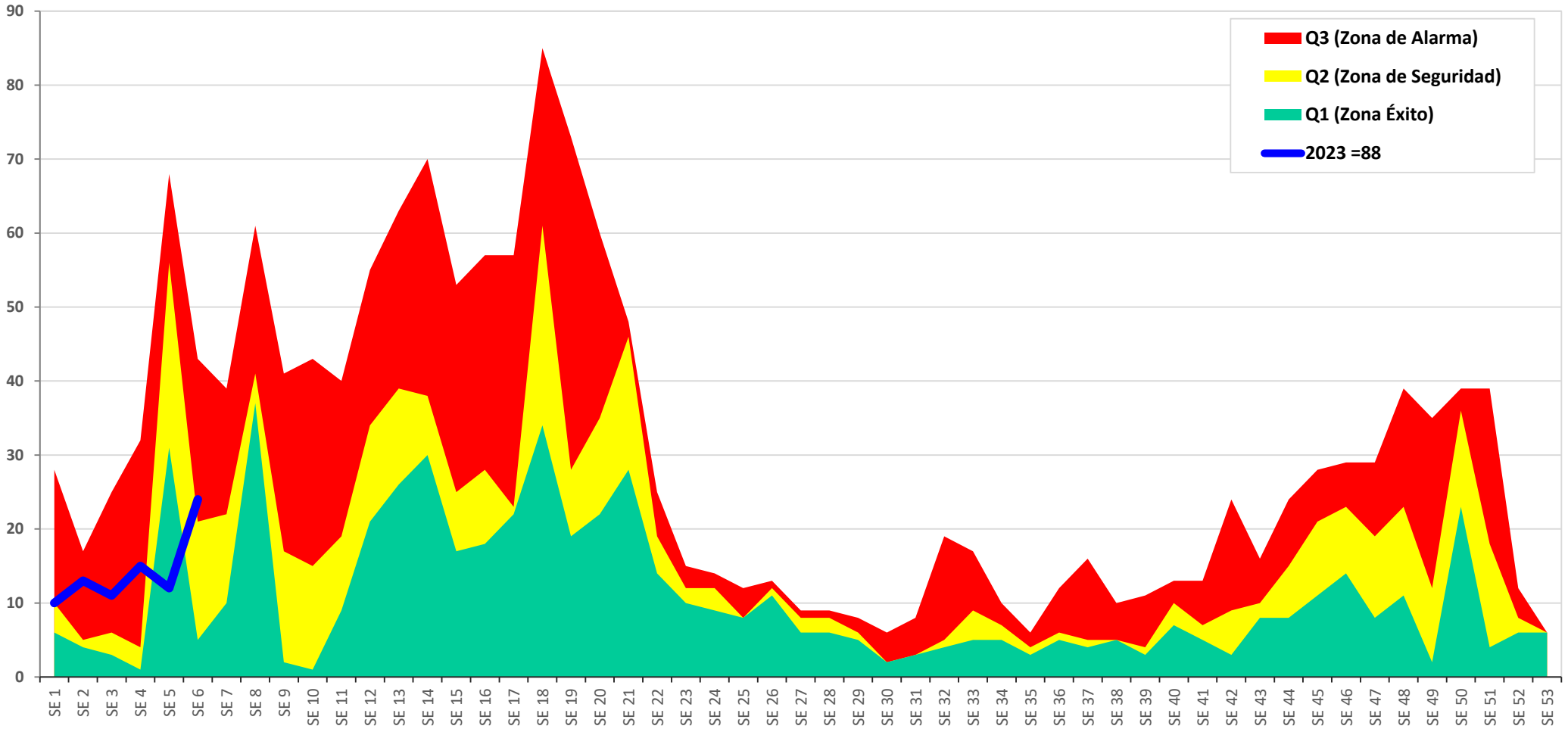

Fuente: Notiweb, Epidemiología-RSSLC 2023



PERÚ

Gobierno Regional
Cusco

Dirección Regional
de Salud Cusco

Red de Servicios de Salud
La Convención



TENDENCIA DE LOS CASOS DE DENGUE SEGÚN FECHA DE INICIO DE SINTOMAS RED LA CONVENCION, 2023* (*MES DE ENERO Y FEBRERO)

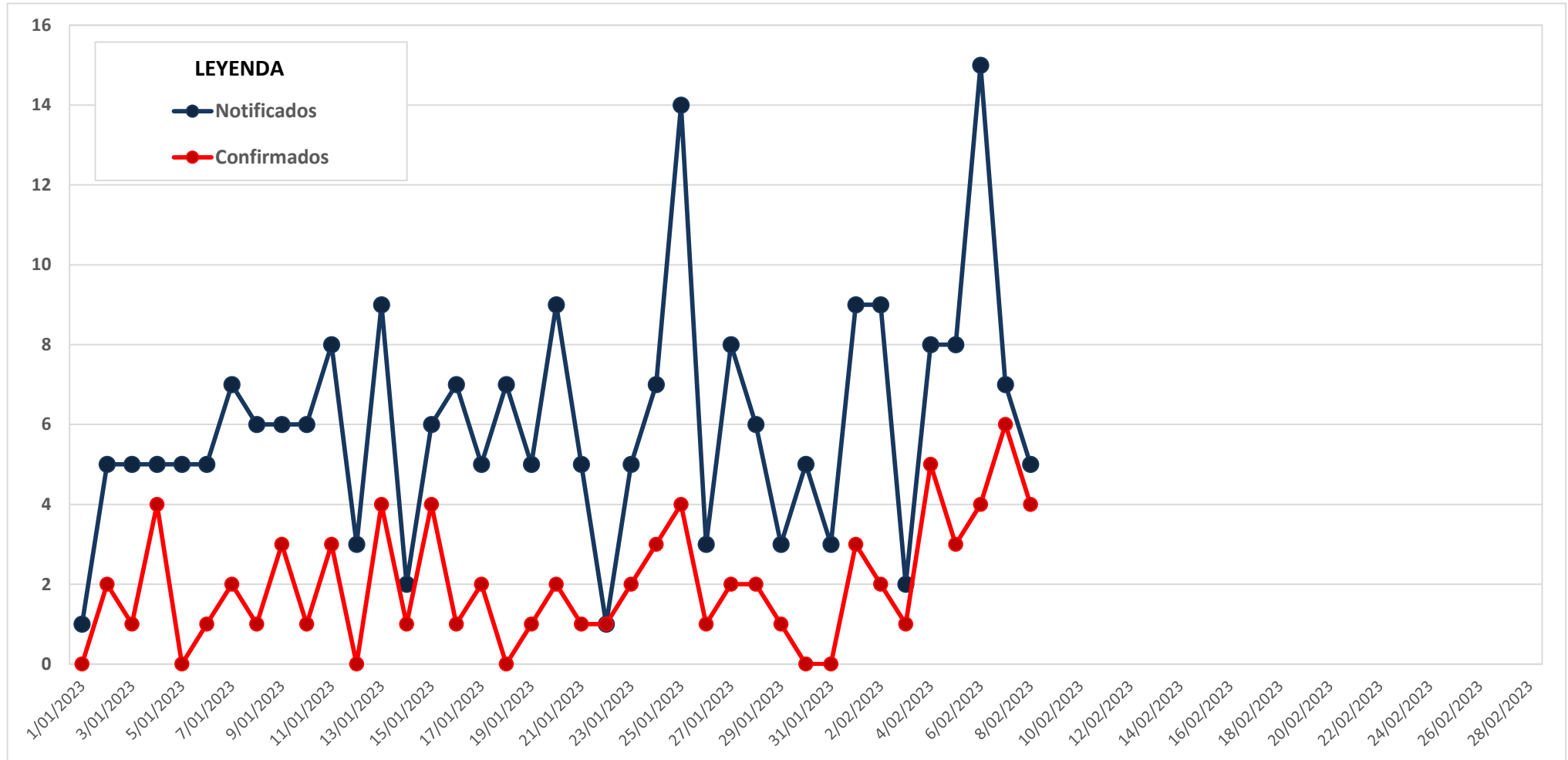

Fuente: Notiweb, Epidemiología-RSSLC 2023



PERÚ

Gobierno Regional
Cusco

Dirección Regional
de Salud Cusco

Red de Servicios de Salud
La Convención



CASOS DE DENGUE¹ SEGÚN CURSOS DE VIDA RED LA CONVENCION, 2023* (*HASTA LA SE 07)

NIÑOS	7 Casos
ADOLESCENTES	11 Casos
JOVENES	25 Casos
ADULTOS	42 Casos
ADULTOS MAYORES	3 Casos
TOTAL	88 Casos

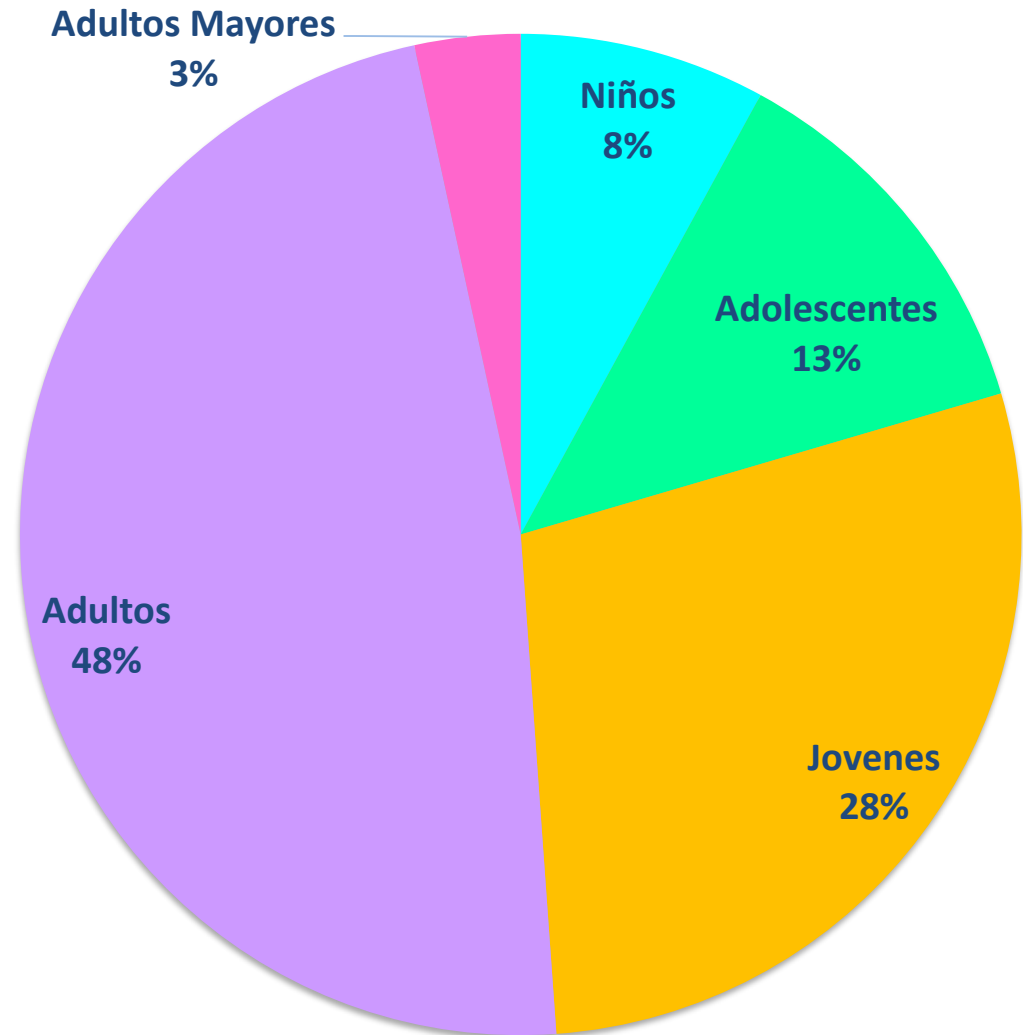

Fuente: Notiweb, Epidemiología-RSSLC 2023

¹En el gráfico se muestran los casos autóctonos e importados de Dengue



PERÚ

Gobierno Regional
CuscoDirección Regional
de Salud CuscoRed de Servicios de Salud
La Convención

NÚMERO DE CASOS Y TASA DE DENGUE¹ SEGÚN CURSOS DE VIDA Y SEXO RED LA CONVENCION, 2023* (*HASTA LA SE 07)

CURSOS DE VIDA/SEXO	CASOS			PORCENTAJE (%)			TASA***		
	F	M	Total	F	M	Total	F	M	Total
Niño (0 a 11 Años)	4	3	7	57.1%	42.9%	8.3%	32.3	23.3	27.7
Adolescente (12 a 17 Años)	3	8	11	27.3%	72.7%	13.1%	50.1	136.3	92.8
Joven (18 a 29 Años)	14	10	24	58.3%	41.7%	28.6%	124.0	85.4	104.3
Adulto (30 a 59 Años)	21	18	39	53.8%	46.2%	46.4%	99.4	75.9	87.0
Adulto Mayor (60 a + Años)	1	2	3	33.3%	66.7%	3.6%	17.5	33.1	25.5
Sub Total (Autóctonos)	43	41	84	51.2%	48.8%	100.0%	76.1	68.1	71.9
Niño (0 a 11 Años)	0	0	0	0.0	0.0	0.0%	-	-	-
Adolescente (12 a 17 Años)	0	0	0	0.0	0.0	0.0%	-	-	-
Joven (18 a 29 Años)	0	1	1	0.0	100.0%	25.0%	-	-	-
Adulto (30 a 59 Años)	0	3	3	0.0	100.0%	75.0%	-	-	-
Adulto Mayor (60 a + Años)	0	0	0	0.0	0.0	0.0%	-	-	-
Sub Total (Importados)	0	4	4	0.0	100.0%	100.0%	-	-	-
TOTAL	43	45	88	48.9%	51.1%	100.0%	-	-	-

Fuente: Notiweb, Epidemiología-RSSLC 2023

¹ En el cuadro se muestran los casos autóctonos e importados de dengue.

*** La tasa de incidencia de dengue (expresada x 100'000 hab.) se trabajó con la población estimada de la Oficina General de Tecnologías de la Información (OGTI).



PERÚ

Gobierno Regional
Cusco

Dirección Regional
de Salud Cusco

Red de Servicios de Salud
La Convención



PIRAMIDE DE CASOS DE DENGUE¹ SEGÚN GRUPOS DE EDAD Y SEXO RED LA CONVENCION, 2023* (*HASTA LA SE 07)

■ Masculino ■ Femenino

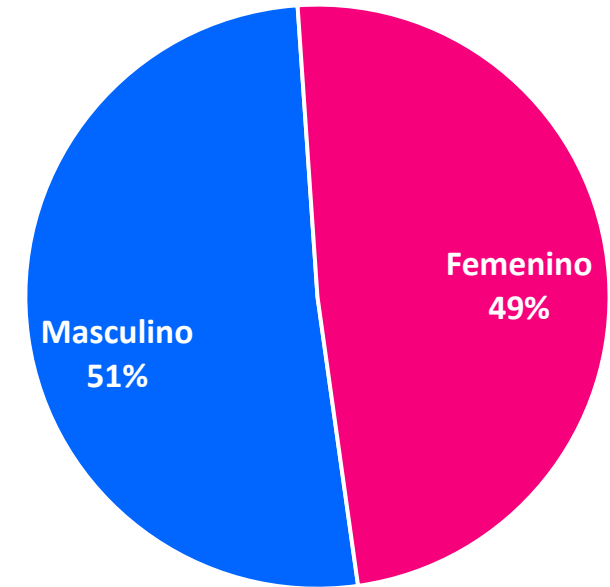
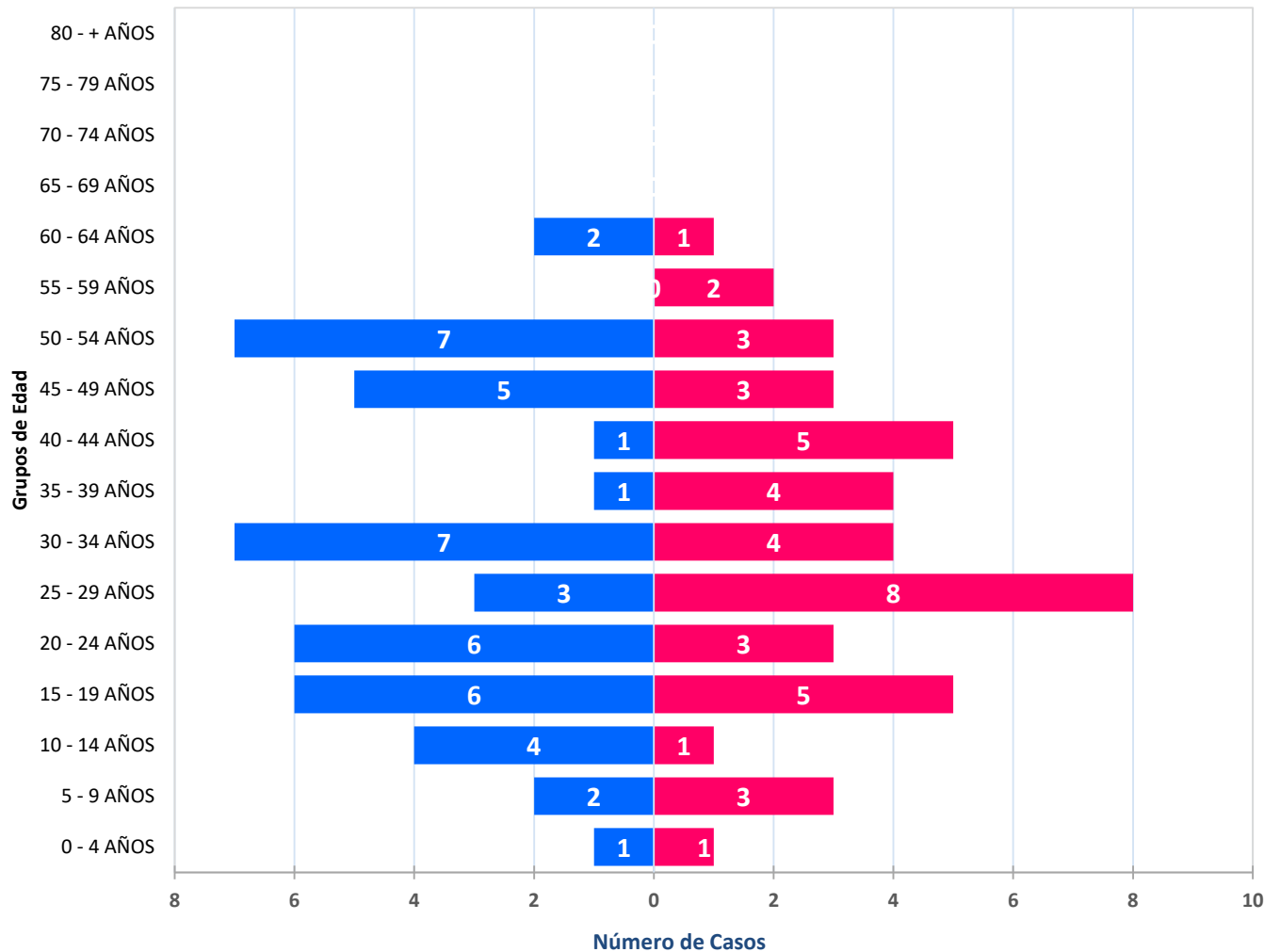

Fuente: Notiweb, Epidemiología-RSSLC 2023

¹ En el gráfico se muestran los casos autóctonos e importados de dengue.



PERÚ

Gobierno Regional
Cusco

Dirección Regional
de Salud Cusco

Red de Servicios de Salud
La Convención



CASOS DE DENGUE¹ POR AÑOS RED LA CONVENCION, 2017 - 2023* (*HASTA LA SE 07)

DISTRITOS	AÑOS							COMPARATIVO							TENDENCIA 2017*-2023*
	CASOS CONFIRMADOS							CASOS CONFIRMADOS CON CORTE A LA SE 07*							
	2017	2018	2019	2020	2021	2022	2023*	2017*	2018*	2019*	2020*	2021*	2022*	2023*	
ECHARATE	0	0	5	105	177	260	8	0	0	0	4	15	106	8	
HUAYOPATA	0	0	0	1	0	0	0	0	0	0	0	0	0	0	
MARANURA	0	0	1	39	4	66	1	0	0	0	32	1	1	1	
OCOBAMBA	0	0	0	0	0	0	0	0	0	0	0	0	0	0	
QUELLOUNO	0	0	0	6	81	88	0	0	0	0	1	2	49	0	
SANTA ANA	0	7	11	734	711	1748	72	0	2	0	135	23	342	72	
SANTA TERESA	0	0	0	1	0	0	0	0	0	0	0	0	0	0	
VILCABAMBA	0	0	0	0	0	0	0	0	0	0	0	0	0	0	
INKAWASI	0	0	0	0	0	0	0	0	0	0	0	0	0	0	
MEGANTONI	0	0	0	78	11	6	3	0	0	0	0	4	0	3	
KUMPIRUSHIATO	0	0	0	0	0	45	0	0	0	0	0	0	0	0	
SUB TOTAL (A)	0	7	17	964	984	2213	84	0	2	0	172	45	498	84	
OTROS DPTOS	0	1	15	16	12	13	4	0	1	0	4	1	3	4	
SUB TOTAL (I)	0	1	15	16	12	13	4	0	1	0	4	1	3	4	
TOTAL	0	8	32	980	996	2226	88	0	3	0	176	46	501	88	

Fuente: Notiweb, Epidemiología-RSSLC 2023

¹ En el cuadro se muestran los casos autóctonos (A) e importados (I) de dengue.



PERÚ

Gobierno Regional
Cusco

Dirección Regional
de Salud Cusco

Red de Servicios de Salud
La Convención



CASOS DE DENGUE¹ POR MICROREDES DE SALUD RED LA CONVENCION, 2020 - 2023* (*HASTA LA SE 07)

MICROREDES	AÑOS				PERIODO 2023*							TENDENCIA (SE 1-7)
	CASOS CONFIRMADOS				CASOS CONFIRMADOS EN LAS ULTIMAS 7 SEMANAS							
	2020	2021	2022	2023	1	2	3	4	5	6	7	
MICRO RED KAMISEA	81	8	8	3	0	0	0	0	0	3	0	
MICRO RED KITENI	81	126	73	5	2	1	1	1	0	0	0	
MICRO RED MARANURA	42	9	74	2	0	0	0	1	0	1	0	
MICRO RED PUCYURA	0	1	0	0	0	0	0	0	0	0	0	
MICRO RED QUELLOUNO	6	75	88	0	0	0	0	0	0	0	0	
MICRO RED SANTA ANA	132	328	724	26	1	2	5	6	6	6	0	
HOSPITALES & SANIDADES	630	425	1096	44	5	7	5	7	6	11	3	
MICRO RED PALMA REAL	8	24	163	8	2	3	0	0	0	3	0	
TOTAL	980	996	2226	88	10	13	11	15	12	24	3	

Fuente: Notiweb, Epidemiología-RSSLC 2023

¹En el cuadro se muestran los casos autóctonos e importados de dengue.



PERÚ

Gobierno Regional
Cusco

Dirección Regional
de Salud Cusco

Red de Servicios de Salud
La Convención



CASOS DE DENGUE¹ POR DISTRITOS RED LA CONVENCION, 2020 - 2023* (*HASTA LA SE 07)

DISTRITOS	AÑOS				PERIODO 2023*							TENDENCIA (SE 1-7)
	CASOS CONFIRMADOS				CASOS CONFIRMADOS EN LAS ULTIMAS 7 SEMANAS							
	2020	2021	2022	2023*	1	2	3	4	5	6	7	
ECHARATE	105	177	260	8	1	2	1	1	0	3	0	
HUAYOPATA	1	0	0	0	0	0	0	0	0	0	0	
MARANURA	39	4	66	1	0	0	0	0	0	1	0	
OCOBAMBA	0	0	0	0	0	0	0	0	0	0	0	
QUELLOUNO	6	81	88	0	0	0	0	0	0	0	0	
SANTA ANA	734	711	1748	72	7	9	10	14	12	17	3	
SANTA TERESA	1	0	0	0	0	0	0	0	0	0	0	
VILCABAMBA	0	0	0	0	0	0	0	0	0	0	0	
INKAWASI	0	0	0	0	0	0	0	0	0	0	0	
MEGANTONI	78	11	6	3	0	0	0	0	0	3	0	
KUMPIRUSHIATO	0	0	45	0	0	0	0	0	0	0	0	
Sub Total (Autóctonos)	964	984	2213	84	8	11	11	15	12	24	3	
Otros Dptos	16	12	13	4	2	2	0	0	0	0	0	
Sub Total (Importados)	16	12	13	4	2	2	0	0	0	0	0	
TOTAL	980	996	2226	88	10	13	11	15	12	24	3	

Fuente: Notiweb, Epidemiología-RSSLC 2023

¹ En el cuadro se muestran los casos autóctonos e importados de dengue.



PERÚ

Gobierno Regional
Cusco

Dirección Regional
de Salud Cusco

Red de Servicios de Salud
La Convención



TENDENCIA DE LOS CASOS DE DENGUE POR DISTRITOS RED LA CONVENCION, 2023* (*HASTA LA SE 07)

DISTRITO DE SANTA ANA

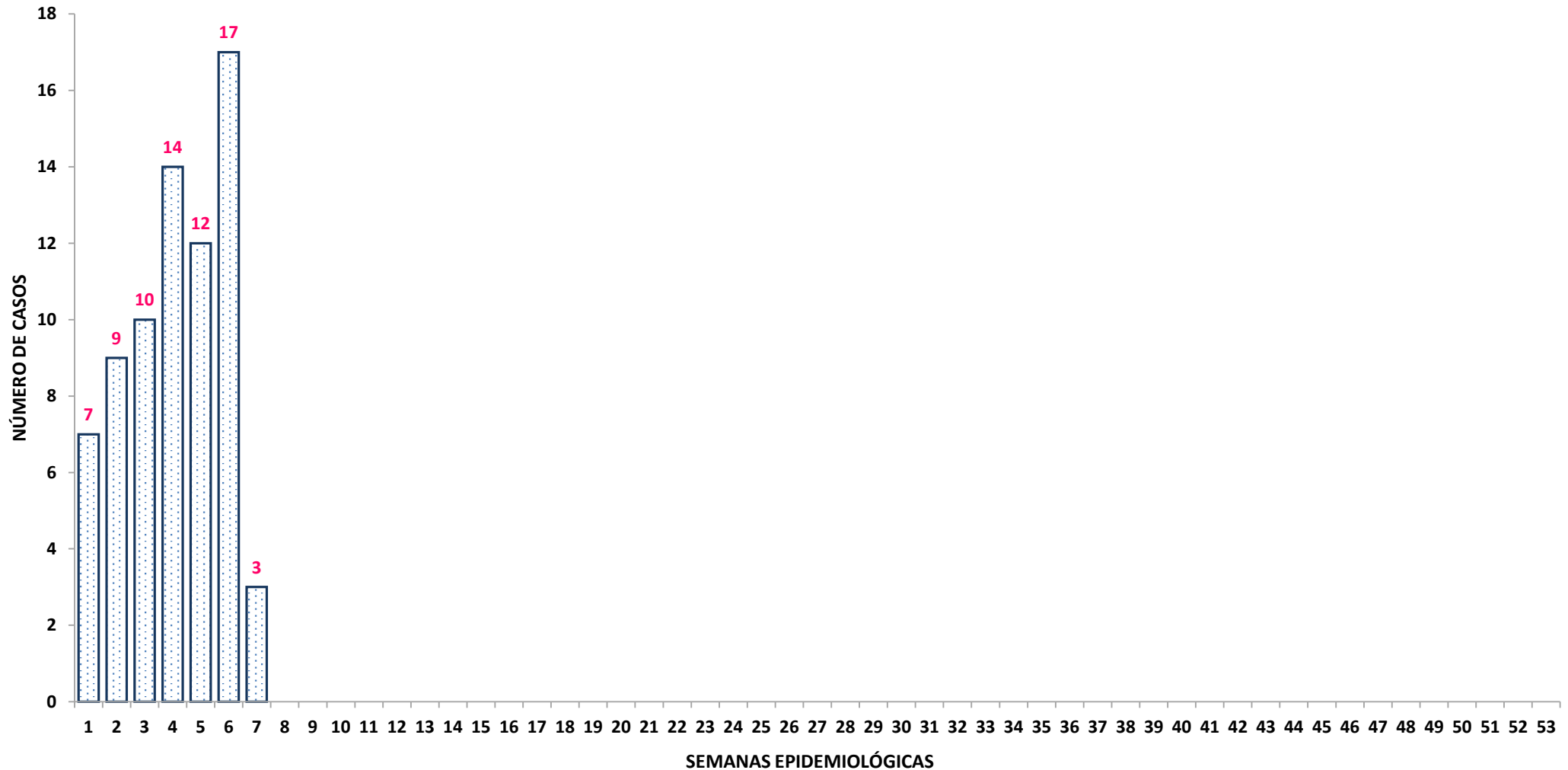

Fuente: Notiweb, Epidemiología-RSSLC 2023



PERÚ

Gobierno Regional
Cusco

Dirección Regional
de Salud Cusco

Red de Servicios de Salud
La Convención



TENDENCIA DE LOS CASOS DE DENGUE POR DISTRITOS RED LA CONVENCION, 2023* (*HASTA LA SE 07)

DISTRITO DE ECHARATE

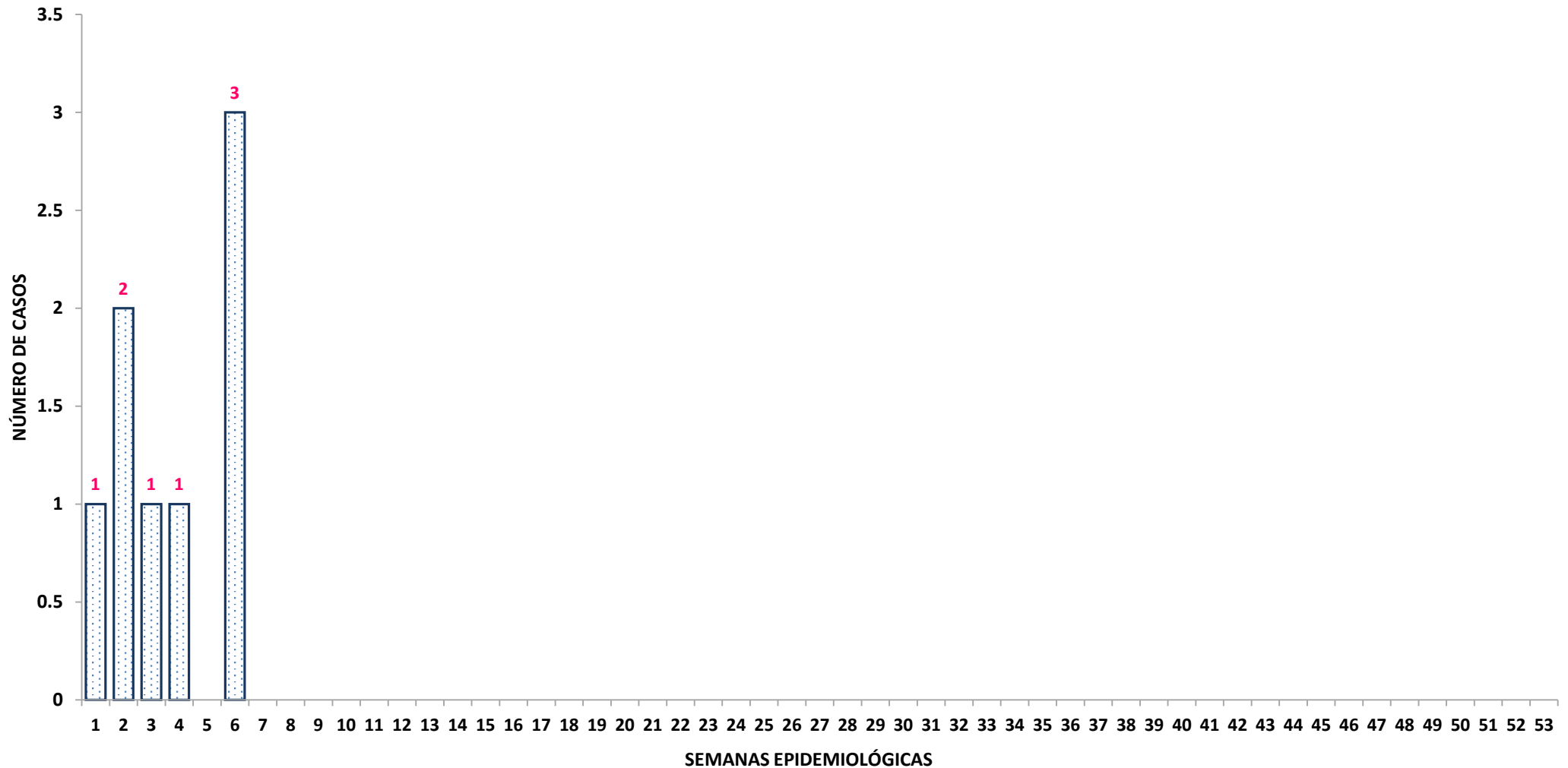

Fuente: Notiweb, Epidemiología-RSSLC 2023



PERÚ

Gobierno Regional
Cusco

Dirección Regional
de Salud Cusco

Red de Servicios de Salud
La Convención



CASOS CONFIRMADOS DE DENGUE¹ POR SEMANAS EPIDEMIOLÓGICAS² RED LA CONVENCION, 2016 - 2023* (*HASTA LA SE 07)

■ Confirmados ■ Descartados ■ Probables

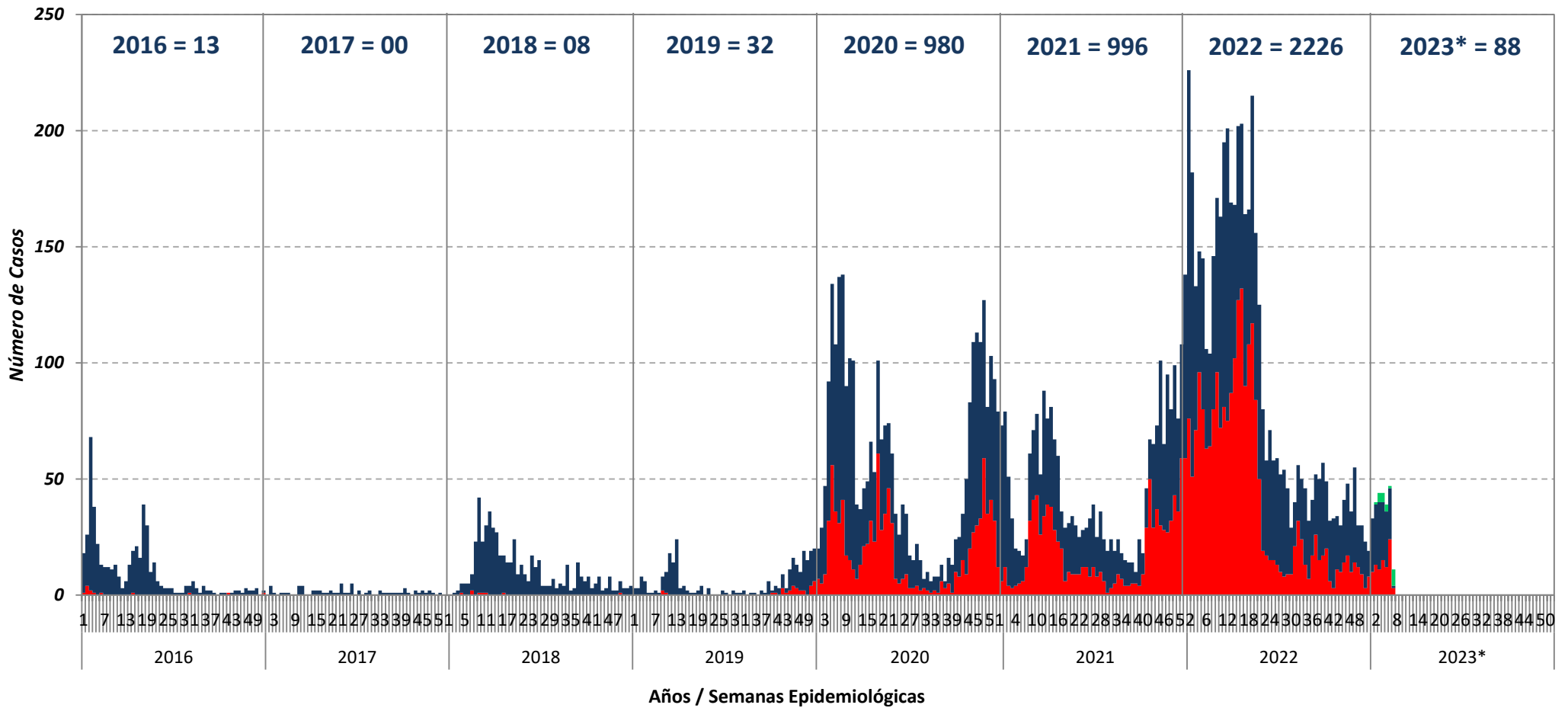

Fuente: Notiweb, Epidemiología-RSSLC 2023

¹ En el gráfico se muestran los casos autóctonos e importados de dengue diferenciando su clasificación de caso (probable, confirmado o descartado).

² Las semanas epidemiológicas se muestran según fecha de inicio de síntomas.



PERÚ

Gobierno Regional
Cusco

Dirección Regional
de Salud Cusco

Red de Servicios de Salud
La Convención



CASOS DE DENGUE¹ POR SEMANAS EPIDEMIOLÓGICAS² RED LA CONVENCION, 2022 - 2023* (*HASTA LA SE 07)

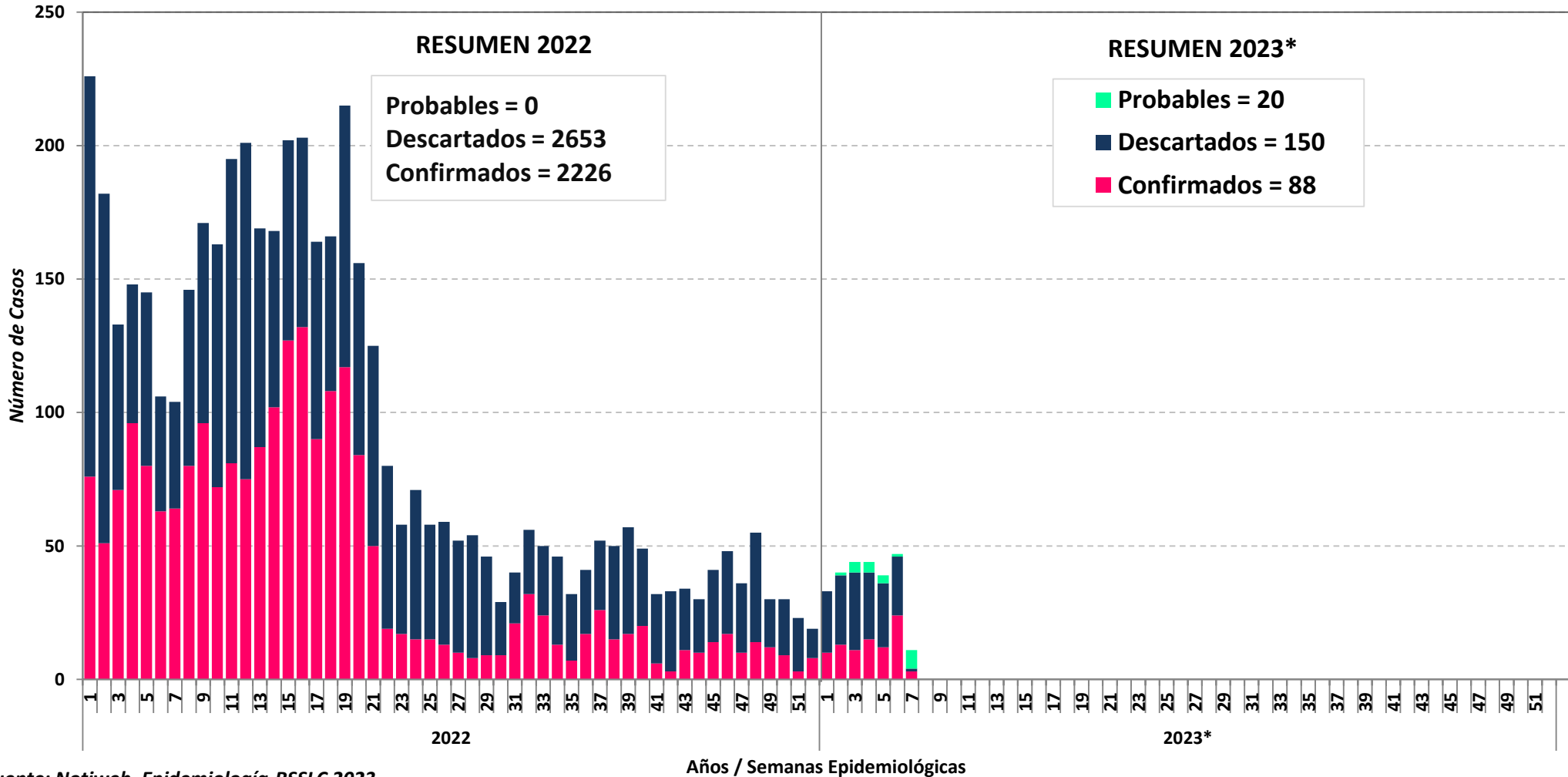

Fuente: Notiweb, Epidemiología-RSSLC 2023

¹ En el gráfico se muestran los casos autóctonos e importados de dengue diferenciando su clasificación de caso (probable, confirmado o descartado).

² Las semanas epidemiológicas se muestran según fecha de inicio de síntomas.



PERÚ

Gobierno Regional
CuscoDirección Regional
de Salud CuscoRed de Servicios de Salud
La Convención

CASOS DE DENGUE POR IPRESS SEGÚN SU CLASIFICACIÓN CLÍNICA RED LA CONVENCION, 2023* (*HASTA LA SE 07)

ESTABLECIMIENTO DE SALUD NOTIFICANTE			DENGUE SIN SIGNOS DE ALARMA			DENGUE CON SIGNOS DE ALARMA			DENGUE GRAVE			TOTAL NOTIFICADOS	TOTAL CONFIRMADOS	
RED	MICRORED	EE.SS.	C	D	P	C	D	P	C	D	P			
RED LA CONVENCION	MICRO RED KAMISEA	CS. KAMISEA	3		11							14	3	
		PS. MIARIA			1							1	0	
	MICRO RED KITENI	CS. KITENI	5	20								25	5	
		ESSALUD KITENI		4								4	0	
		CS. KEPASHIATO		3								3	0	
	MICRO RED MARANURA	CS. MARANURA	2	1								3	2	
	MICRO RED PUCYURA	-										0	0	
	MICRO RED QUELLOUNO	-										0	0	
	MICRO RED SANTA ANA	CS. SANTA ANA	26	57	1								84	26
		CS. PAVAYOC		2									2	0
PS. ECHARATE			1									1	0	
MICRO RED PALMA REAL	CS. PALMA REAL	8	7								15	8		
SUB TOTAL (RED LA CONVENCION)			44	95	13	0	0	0	0	0	0	152	44	
HOSPITALES NIVEL II-1	HOSPITAL QUILLABAMBA	43	55	7								105	43	
SEGURO SOCIAL	ESSALUD QUILLABAMBA											0	0	
OTROS SECTORES	SANIDAD PNP QUILLABAMBA	1										1	1	
	SANIDAD EJERCITO											0	0	
SECTOR PRIVADO	CLÍNICAS	-	-	-	-	-	-	-	-	-	-	-	-	
SUB TOTAL (HOSPITALES Y OTROS SECTORES)			44	55	7	0	0	0	0	0	0	106	44	
TOTAL			88	150	20	0	0	0	0	0	0	258	88	

Fuente: Notiweb, Epidemiología-RSSLC 2023

Leyenda: C= Confirmado; D= Descartado; P = Probable



PERÚ

Gobierno Regional
Cusco

Dirección Regional
de Salud Cusco

Red de Servicios de Salud
La Convención



CASOS DE DENGUE POR IPRESS Y SEMANA EPIDEMIOLÓGICA RED LA CONVENCION, 2023* (*HASTA LA SE 07)

ESTABLECIMIENTO DE SALUD NOTIFICANTE			SEMANAS EPIDEMIOLÓGICAS (SEGÚN FECHA DE INICIO DE SÍNTOMAS)																								TOTAL		
RED	MICRORED	EE.SS.	1	2	3	4	5	6	7	8	9	10	11	12	13	14	15	16	17	18	19	20	21	22	23	24		25	26
RED LA CONVENCION	MICRO RED KAMISEA	CS. KAMISEA						3																					3
	MICRO RED KITENI	CS. KITENI	2	1	1	1																							5
	MICRO RED MARANURA	CS. MARANURA				1	1																						2
	MICRO RED PUCYURA	-																											0
	MICRO RED QUELLOUNO	-																											0
	MICRO RED SANTA ANA	CS. SANTA ANA	1	2	5	6	6	6																					26
	MICRO RED PALMA REAL	CS. PALMA REAL	2	3					3																				8
SUB TOTAL (RED LA CONVENCION)			5	6	6	8	6	13	0																				44
HOSPITALES NIVEL II-1		HOSPITAL QUILLABAMBA	5	7	5	7	5	11	3																				43
SEGURO SOCIAL		ESSALUD QUILLABAMBA																											0
OTROS SECTORES		SANIDAD PNP QUILLABAMBA					1																					1	
		SANIDAD EJERCITO																											0
SECTOR PRIVADO		CLÍNICAS	-	-	-	-	-	-	-	-	-	-	-	-	-	-	-	-	-	-	-	-	-	-	-	-	-	-	
SUB TOTAL (HOSPITALES Y OTROS SECTORES)			5	7	5	7	6	11	3																				44
TOTAL			10	13	11	15	12	24	3																				88

Fuente: Notiweb, Epidemiología-RSSLC 2023

Nota: En el cuadro se muestran todos los casos autóctonos e importados de dengue (confirmados).



PERÚ

Gobierno Regional
Cusco

Dirección Regional
de Salud Cusco

Red de Servicios de Salud
La Convención



GEORREFERENCIACIÓN DE LOS CASOS POSITIVOS DE DENGUE DE LA ZONA SUR DE QUILLABAMBA LA CONVENCION - CIUDAD DE QUILLABAMBA, PERIODO 2023*

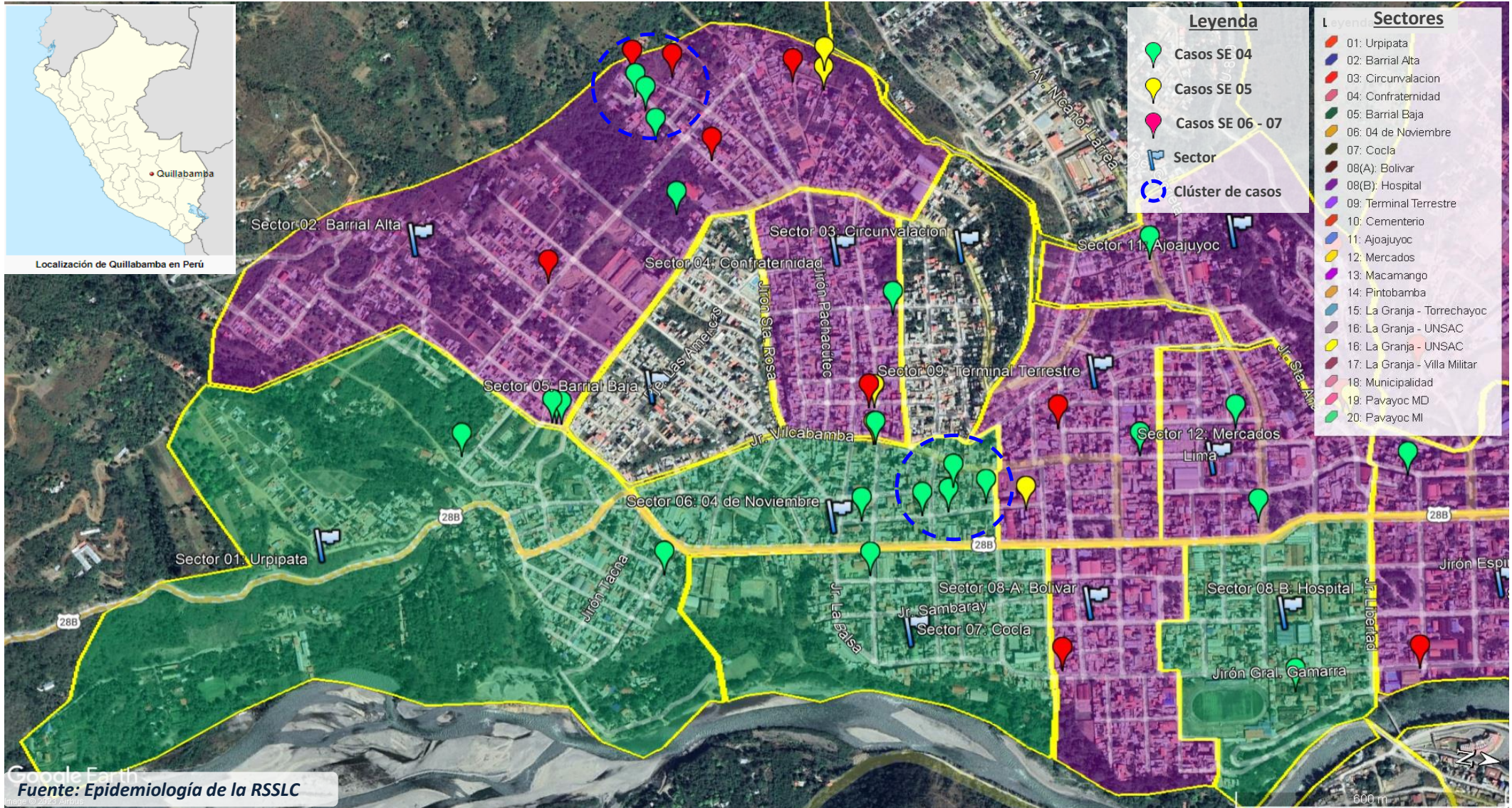

SE = Semana Epidemiológica

*Mes Febrero



PERÚ

Gobierno Regional
Cusco

Dirección Regional
de Salud Cusco

Red de Servicios de Salud
La Convención



GEORREFERENCIACIÓN DE LOS CASOS POSITIVOS DE DENGUE DE LA ZONA CENTRO DE QUILLABAMBA LA CONVENCION - CIUDAD DE QUILLABAMBA, PERIODO 2023*

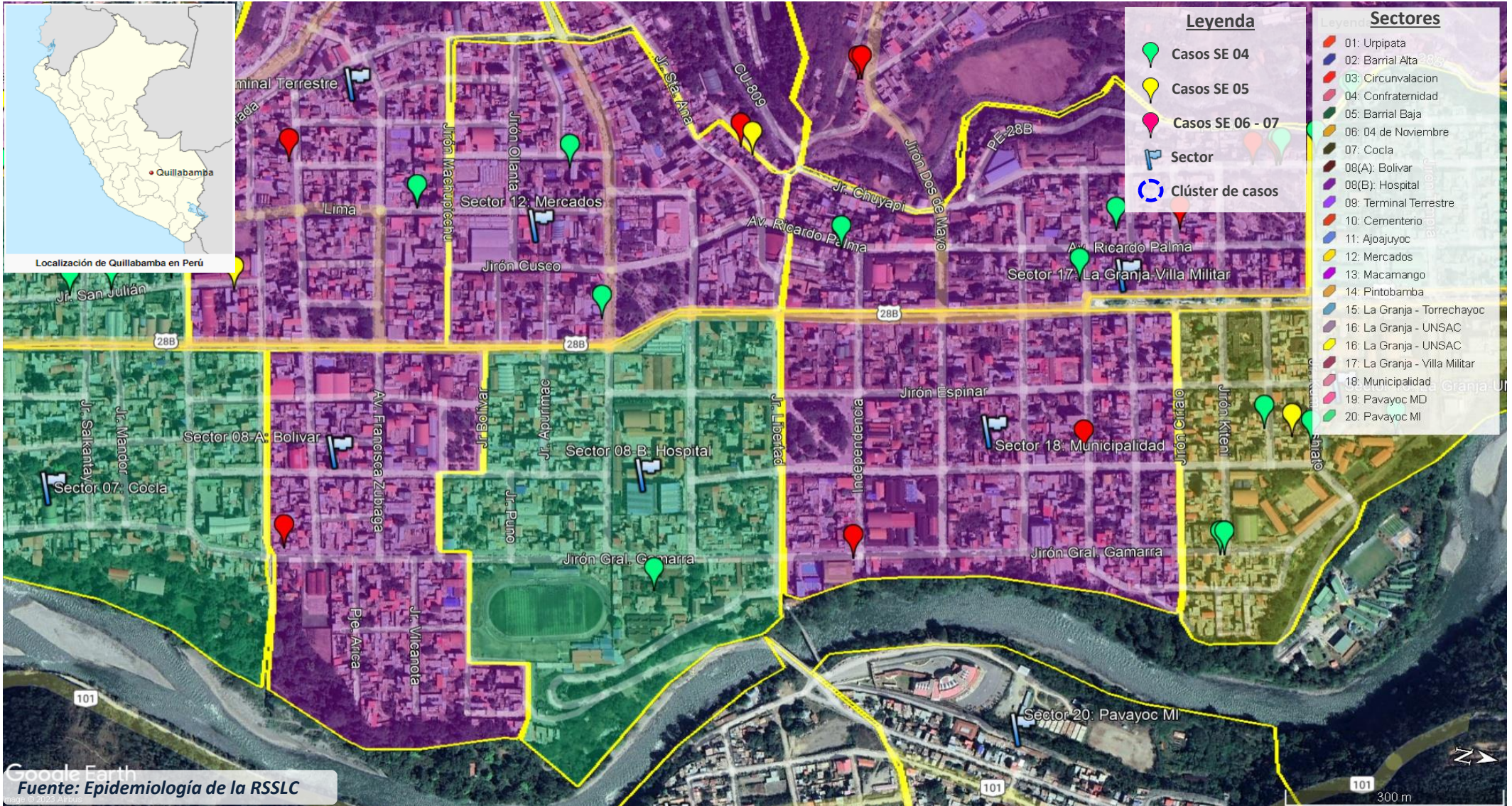

SE = Semana Epidemiológica

*Mes Febrero



PERÚ

Gobierno Regional
Cusco

Dirección Regional
de Salud Cusco

Red de Servicios de Salud
La Convención



GEORREFERENCIACIÓN DE LOS CASOS POSITIVOS DE DENGUE DE LA ZONA NORTE DE QUILLABAMBA LA CONVENCION - CIUDAD DE QUILLABAMBA, PERIODO 2023*

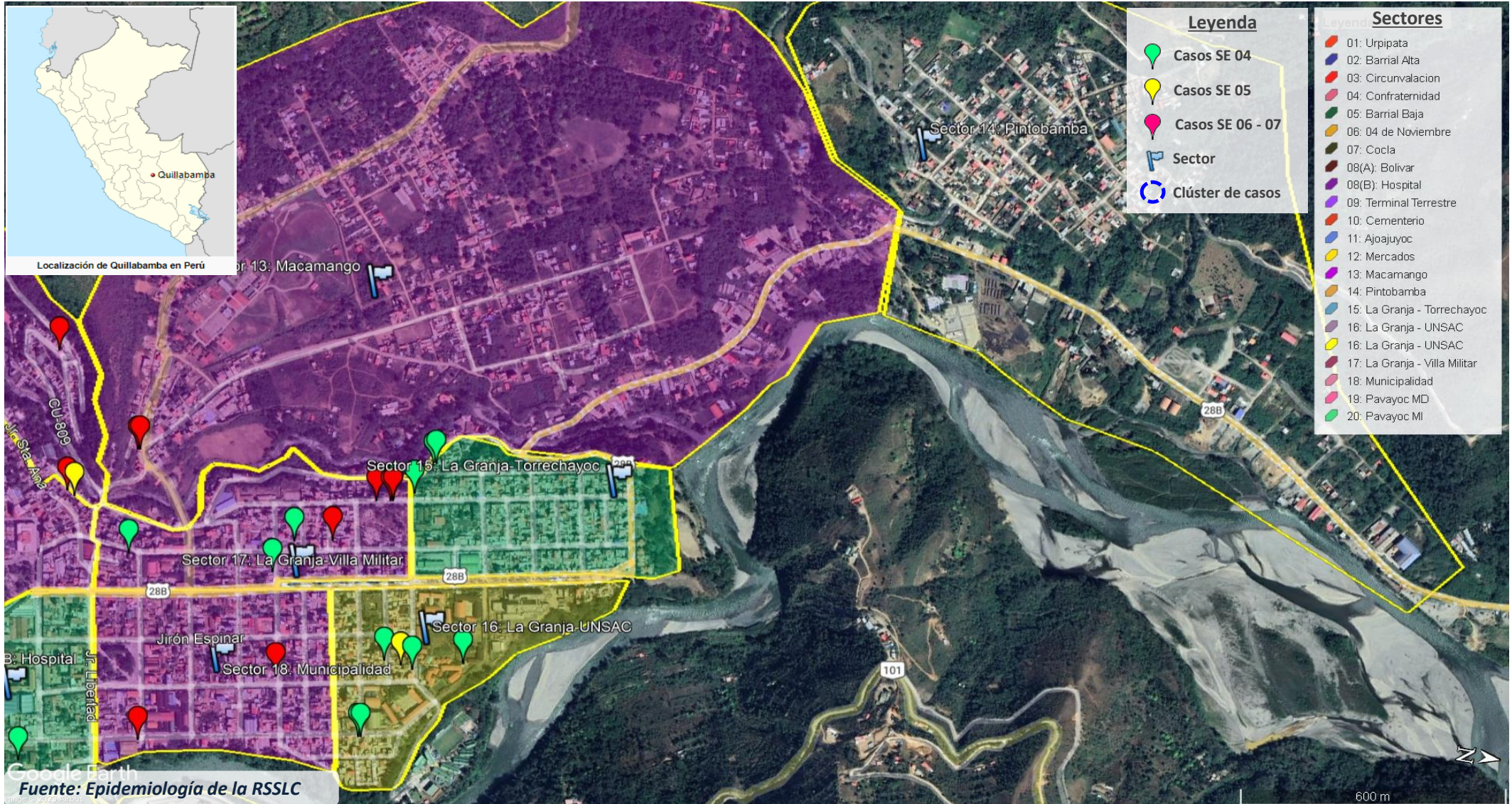

Fuente: Epidemiología de la RSSLC

SE = Semana Epidemiológica

*Mes Febrero



PERÚ

Gobierno Regional
Cusco

Dirección Regional
de Salud Cusco

Red de Servicios de Salud
La Convención



CASOS DE DENGUE (CONFIRMADOS) POR SECTORES DISTRITO DE SANTA ANA, 2023*

SECTORES	N°
SECTOR 02 - BARRIAL ALTA	16
SECTOR 17 - VILLA MILITAR	11
SECTOR 06 - 04 DE NOVIEMBRE	8
SECTOR 16 - UNSAAC	5
SECTOR 13 - MACAMANGO	4
SECTOR 09 - TERMINAL	4
SECTOR 15 - TORRECHAYOC	3
SECTOR XX	3
SECTOR 04 - CONFRATERNIDAD	3
SECTOR 01 - URPIPATA	2
SECTOR 12 - MERCADOS	2
SECTOR 18 - MUNICIPALIDAD	2
SECTOR 11 - AJOAJUYOC	1
SECTOR 07 - COCLA	1
SECTOR 8A - BOLIVAR	1
SECTOR 8B - HOSPITAL	1

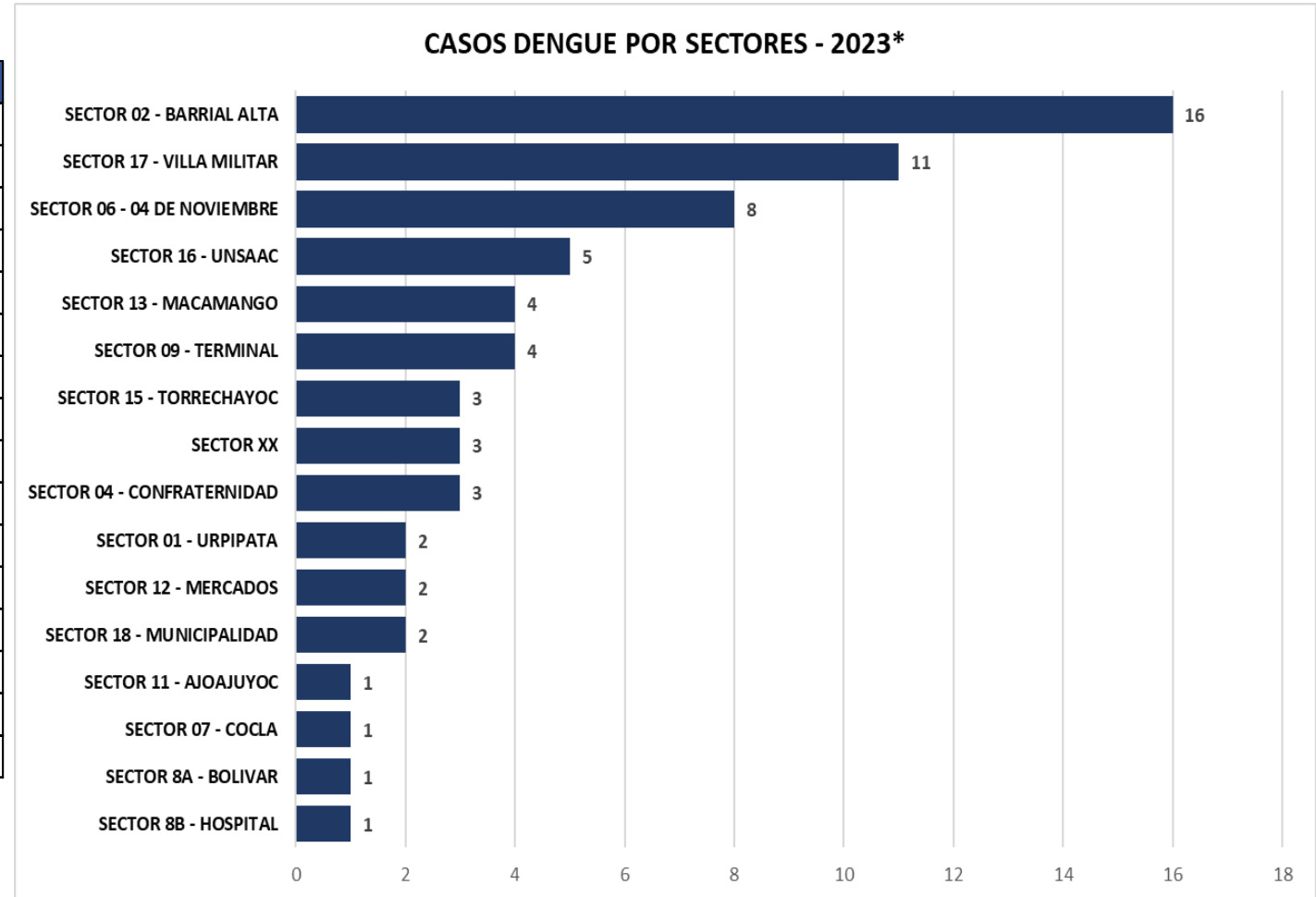



PERÚ

Gobierno Regional
Cusco

Dirección Regional
de Salud Cusco

Red de Servicios de Salud
La Convención



RED DE SERVICIOS DE SALUD LA CONVENCION

DIRECCION DE INTELIGENCIA SANITARIA

UNIDAD DE EPIDEMIOLOGIA