



PERÚ

Gobierno Regional  
Cusco

Dirección Regional  
de Salud Cusco

Red de Servicios de Salud  
La Convención



## SALA SITUACIONAL EPIDEMIOLÓGICA DE DENGUE RED LA CONVENCION, 2023\*

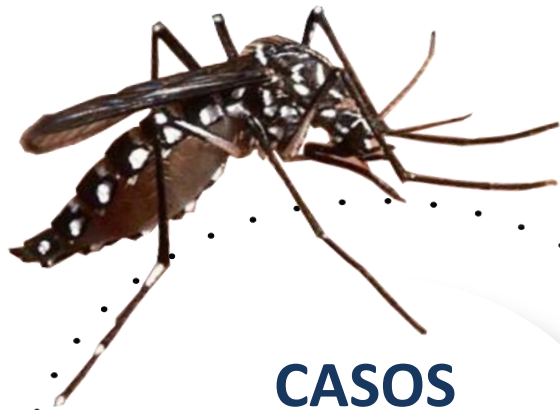

**CASOS  
CONFIRMADOS**  
**76 Casos**



**NOTIFICADOS**  
234 Casos



**PROBABLES**  
18 Casos



**DESCARTADOS**  
140 Casos



**HOSPITALIZADOS**  
02 Casos



**DEFUNCIONES**  
00 Casos



PERÚ

Gobierno Regional  
Cusco

Dirección Regional  
de Salud Cusco

Red de Servicios de Salud  
La Convención



## RESUMEN ANUAL DE CASOS DE DENGUE POR AÑOS RED LA CONVENCION, PERIODO 2019 - 2023\* (\*HASTA LA SE 6\*\*)

**2019**

**32 CASOS**

Se presentaron casos en los distritos de Santa Ana, Echarate, Maranura. Por otra parte tambien se presentaron casos (importados) en el Dpto de Madre de Dios.

**2020**

**980 CASOS**

Se presentaron casos en los distritos de Santa Ana, Echarate, Maranura, Megantoni, Quellouno, Huayopata y Santa Teresa. Se tuvo tambien casos importados de Madre de Dios, Loreto y Ucayali.

**2021**

**996 CASOS**

Se presentaron casos en los distritos de Santa Ana Echarate, Quellouno, Megantoni y Maranura. Asi mismo tambien se tiene casos importados de Madre de Dios y Ayacucho.

**2022**

**2226 CASOS**

Se presentaron casos en los distritos de Santa Ana (1748), Echarate (260), Quellouno (88), Maranura (66), Kumpirushiato (45) y Megantoni (6). Casos importados se tiene de Madre de Dios (10), Ucayali (1) y Junin (1).

**2023\***

**76 CASOS**

Se presentaron casos en los distritos de Santa Ana (65), Maranura (01) y Echarate (06), en lo que se refiere a casos importados se tiene 03 casos del Dpto de Madre de Dios y 01 caso de Ucayali.



PERÚ

Gobierno Regional  
Cusco

Dirección Regional  
de Salud Cusco

Red de Servicios de Salud  
La Convención



## NÚMERO DE CASOS Y TASA DE INCIDENCIA DEL DENGUE POR AÑOS RED LA CONVENCIÓN, 2010 - 2023\* (\*HASTA LA SE 6\*\*)

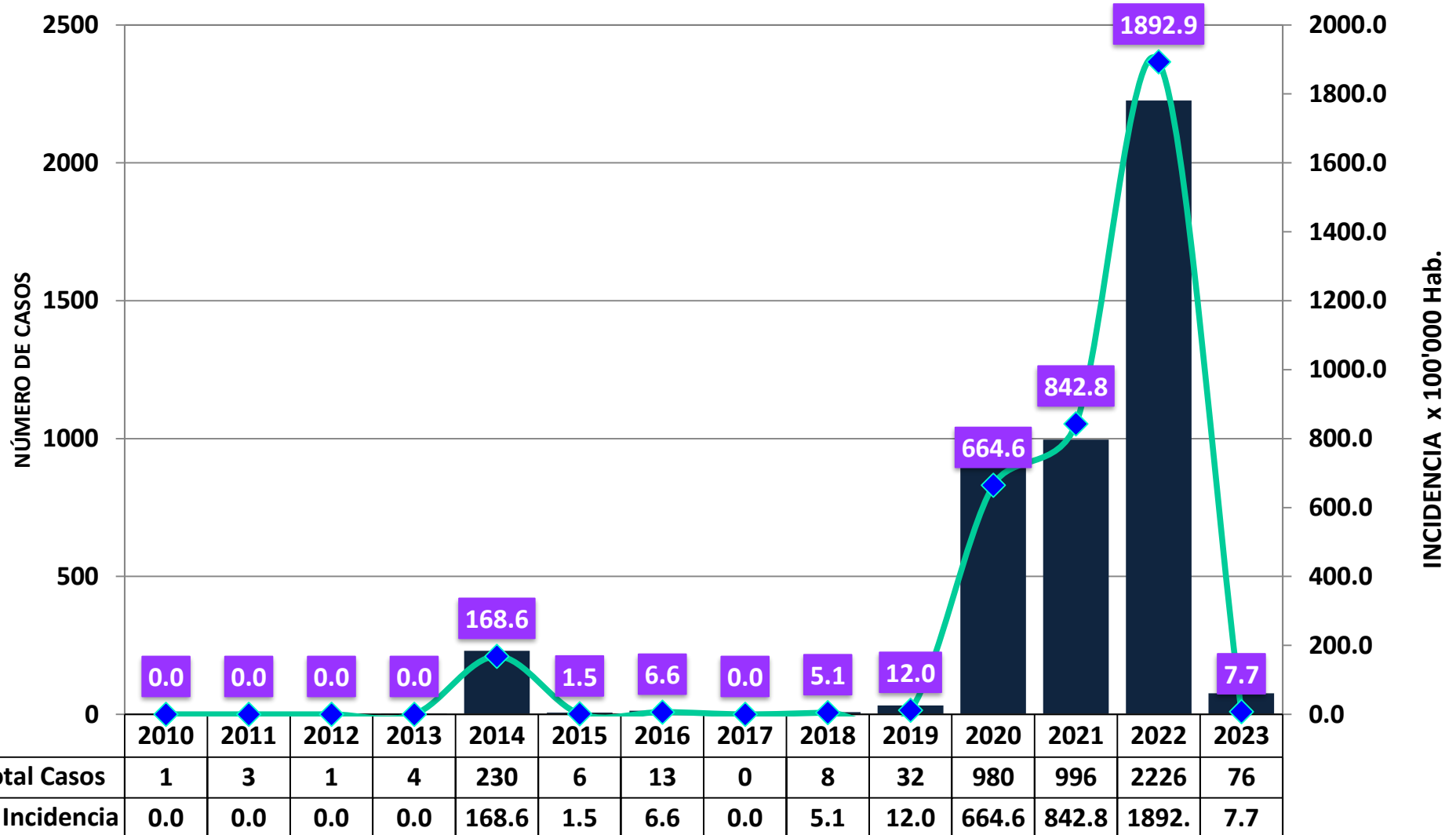

Fuente: Notiweb, Epidemiología-RSSLC 2023



PERÚ

Gobierno Regional  
Cusco

Dirección Regional  
de Salud Cusco

Red de Servicios de Salud  
La Convención



## CANAL ENDÉMICO DE DENGUE RED LA CONVENCION, 2023\* (\*HASTA LA SE 6\*\*)

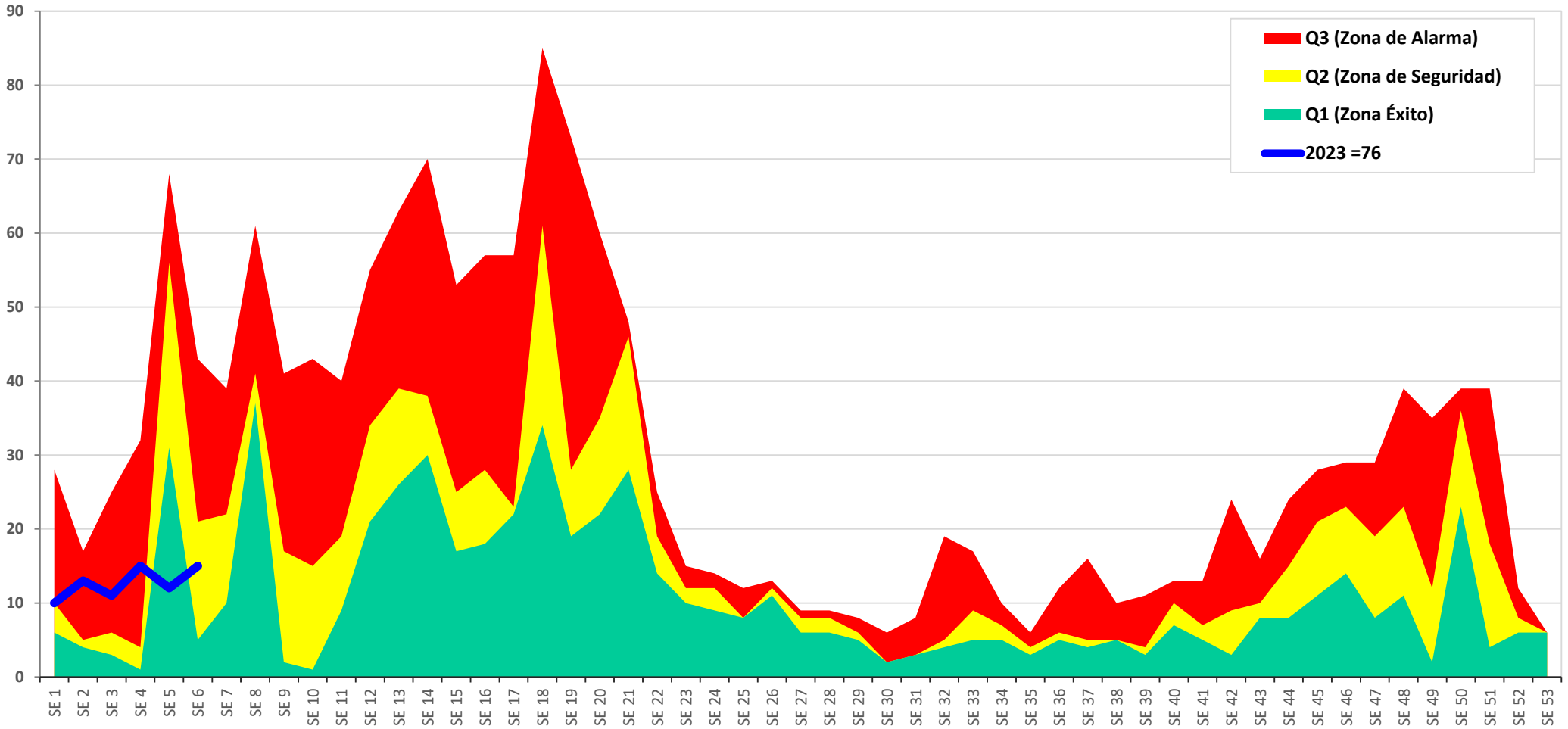

Fuente: Notiweb, Epidemiología-RSSLC 2023



PERÚ

Gobierno Regional  
Cusco

Dirección Regional  
de Salud Cusco

Red de Servicios de Salud  
La Convención



# TENDENCIA DE LOS CASOS DE DENGUE SEGÚN FECHA DE INICIO DE SINTOMAS RED LA CONVENCIÓN, 2023\* (\*MES DE ENERO Y FEBRERO)

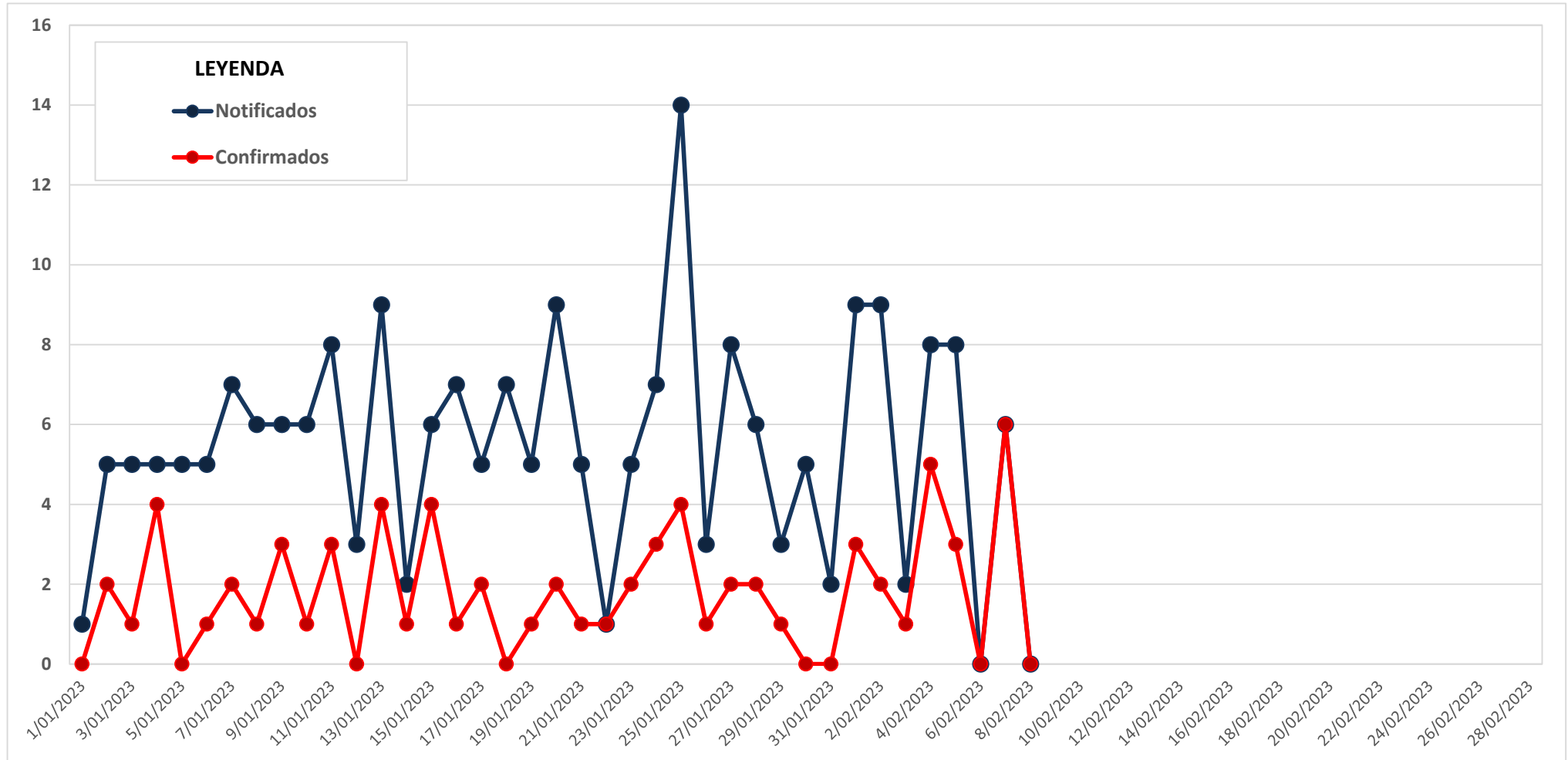

Fuente: Notiweb, Epidemiología-RSSLC 2023



PERÚ

Gobierno Regional  
Cusco

Dirección Regional  
de Salud Cusco

Red de Servicios de Salud  
La Convención



## CASOS DE DENGUE<sup>1</sup> SEGÚN CURSOS DE VIDA RED LA CONVENCIÓN, 2023\* (\*HASTA LA SE 06\*\*)

NIÑOS	6 Casos
ADOLESCENTES	8 Casos
JOVENES	22 Casos
ADULTOS	37 Casos
ADULTOS MAYORES	3 Casos
<b>TOTAL</b>	<b>76 Casos</b>

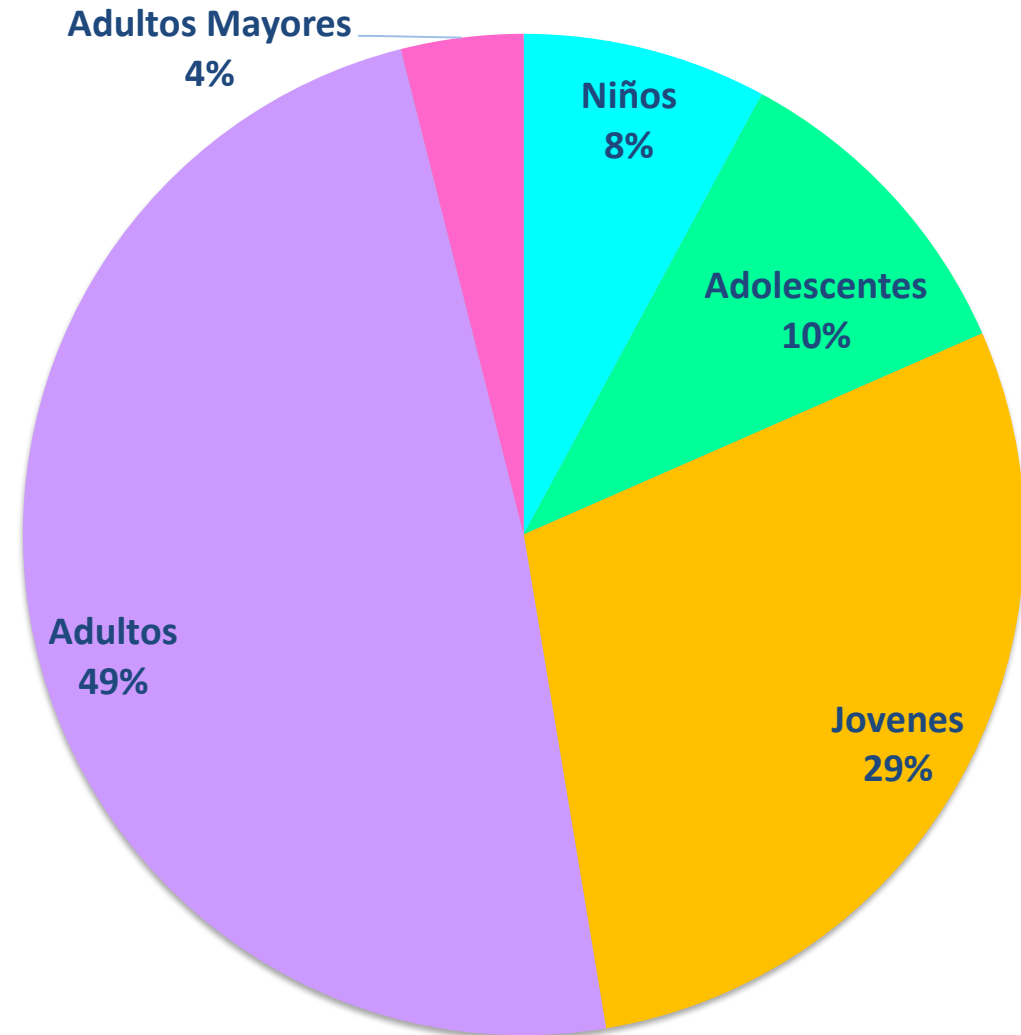

Fuente: Notiweb, Epidemiología-RSSLC 2023

<sup>1</sup>En el gráfico se muestran los casos autóctonos e importados de Dengue



PERÚ

Gobierno Regional  
CuscoDirección Regional  
de Salud CuscoRed de Servicios de Salud  
La Convención

## NÚMERO DE CASOS Y TASA DE DENGUE<sup>1</sup> SEGÚN CURSOS DE VIDA Y SEXO RED LA CONVENCION, 2023\* (\*HASTA LA SE 06\*\*)

CURSOS DE VIDA/SEXO	CASOS			PORCENTAJE (%)			TASA***		
	F	M	Total	F	M	Total	F	M	Total
Niño (0 a 11 Años)	4	2	6	66.7%	33.3%	8.3%	32.3	15.5	23.7
Adolescente (12 a 17 Años)	2	6	8	25.0%	75.0%	11.1%	33.4	102.2	67.5
Joven (18 a 29 Años)	13	8	21	61.9%	38.1%	29.2%	115.1	68.3	91.3
Adulto (30 a 59 Años)	20	14	34	58.8%	41.2%	47.2%	94.7	59.0	75.8
Adulto Mayor (60 a + Años)	1	2	3	33.3%	66.7%	4.2%	17.5	33.1	25.5
<b>Sub Total (Autóctonos)</b>	<b>40</b>	<b>32</b>	<b>72</b>	<b>55.6%</b>	<b>44.4%</b>	<b>100.0%</b>	<b>70.8</b>	<b>53.1</b>	<b>61.7</b>
Niño (0 a 11 Años)	0	0	0	0.0	0.0	0.0%	-	-	-
Adolescente (12 a 17 Años)	0	0	0	0.0	0.0	0.0%	-	-	-
Joven (18 a 29 Años)	0	1	1	0.0	100.0%	25.0%	-	-	-
Adulto (30 a 59 Años)	0	3	3	0.0	100.0%	75.0%	-	-	-
Adulto Mayor (60 a + Años)	0	0	0	0.0	0.0	0.0%	-	-	-
<b>Sub Total (Importados)</b>	<b>0</b>	<b>4</b>	<b>4</b>	<b>0.0</b>	<b>100.0%</b>	<b>100.0%</b>	<b>-</b>	<b>-</b>	<b>-</b>
<b>TOTAL</b>	<b>40</b>	<b>36</b>	<b>76</b>	<b>52.6%</b>	<b>47.4%</b>	<b>100.0%</b>	<b>-</b>	<b>-</b>	<b>-</b>

Fuente: Notiweb, Epidemiología-RSSLC 2023

<sup>1</sup> En el cuadro se muestran los casos autóctonos e importados de dengue.

\*\*\* La tasa de incidencia de dengue (expresada x 100'000 hab.) se trabajó con la población estimada de la Oficina General de Tecnologías de la Información (OGTI).



PERÚ

Gobierno Regional  
Cusco

Dirección Regional  
de Salud Cusco

Red de Servicios de Salud  
La Convención



# PIRAMIDE DE CASOS DE DENGUE<sup>1</sup> SEGÚN GRUPOS DE EDAD Y SEXO RED LA CONVENCION, 2023\* (\*HASTA LA SE 06\*\*)

■ Masculino ■ Femenino

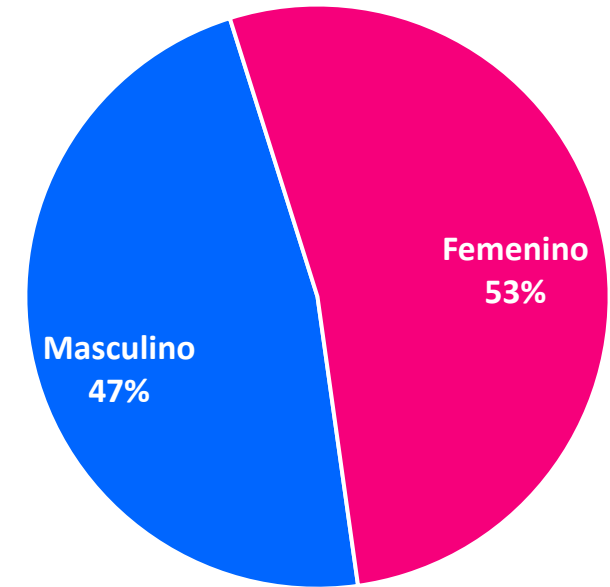
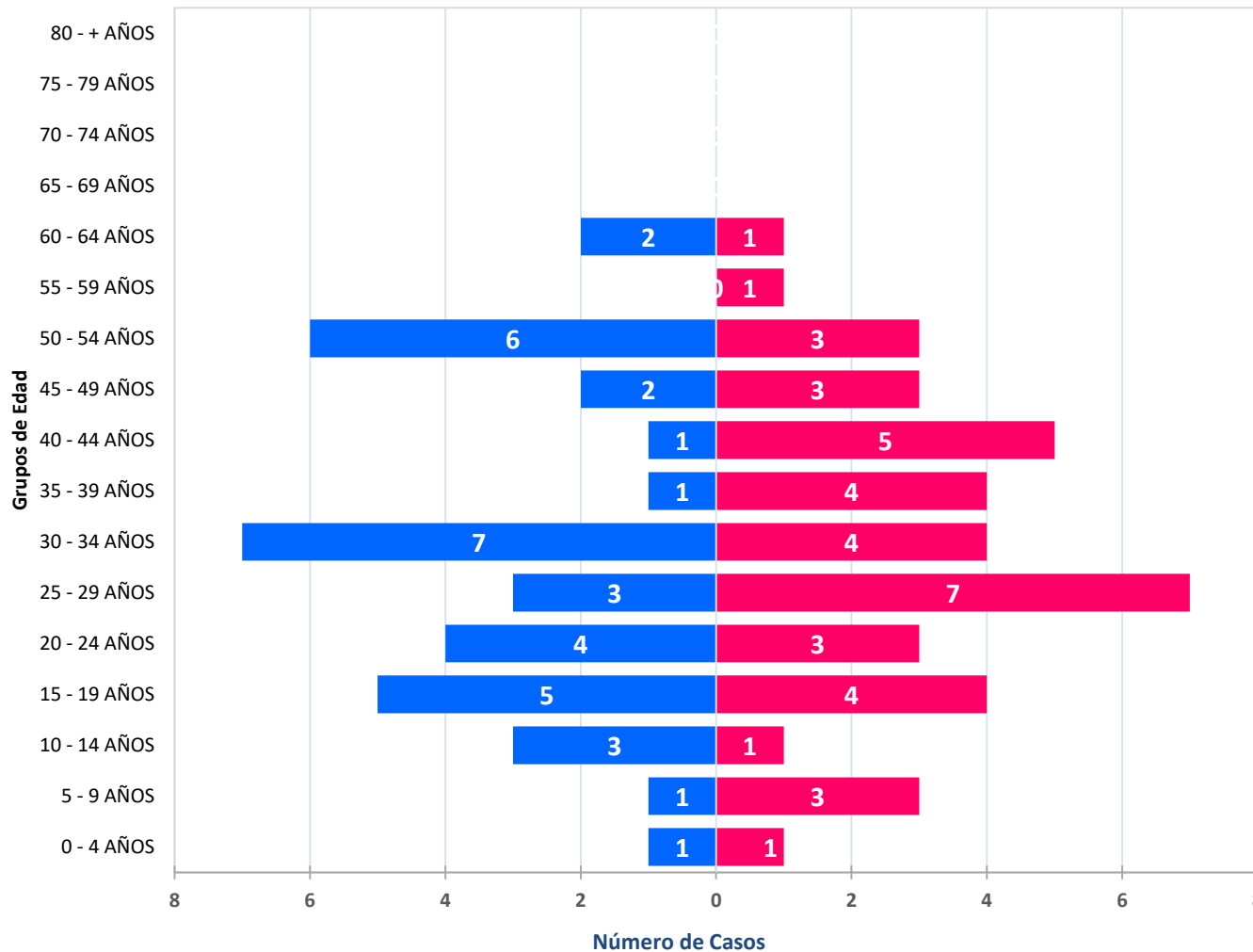

Fuente: Notiweb, Epidemiología-RSSLC 2023

<sup>1</sup> En el gráfico se muestran los casos autóctonos e importados de dengue.





PERÚ

Gobierno Regional  
Cusco

Dirección Regional  
de Salud Cusco

Red de Servicios de Salud  
La Convención



## CASOS DE DENGUE<sup>1</sup> POR AÑOS RED LA CONVENCION, 2017 - 2023\* (\*HASTA LA SE 06\*\*)

DISTRITOS	AÑOS							COMPARATIVO							TENDENCIA 2017*-2023*
	CASOS CONFIRMADOS							CASOS CONFIRMADOS CON CORTE A LA SE 06*							
	2017	2018	2019	2020	2021	2022	2023*	2017*	2018*	2019*	2020*	2021*	2022*	2023*	
ECHARATE	0	0	5	105	177	260	6	0	0	0	3	7	79	6	
HUAYOPATA	0	0	0	1	0	0	0	0	0	0	0	0	0	0	
MARANURA	0	0	1	39	4	66	1	0	0	0	29	1	0	1	
OCOBAMBA	0	0	0	0	0	0	0	0	0	0	0	0	0	0	
QUELLOUNO	0	0	0	6	81	88	0	0	0	0	0	2	41	0	
SANTA ANA	0	7	11	734	711	1748	65	0	0	0	109	21	314	65	
SANTA TERESA	0	0	0	1	0	0	0	0	0	0	0	0	0	0	
VILCABAMBA	0	0	0	0	0	0	0	0	0	0	0	0	0	0	
INKAWASI	0	0	0	0	0	0	0	0	0	0	0	0	0	0	
MEGANTONI	0	0	0	78	11	6	0	0	0	0	0	2	0	0	
KUMPIRUSHIATO	0	0	0	0	0	45	0	0	0	0	0	0	0	0	
<b>SUB TOTAL (A)</b>	<b>0</b>	<b>7</b>	<b>17</b>	<b>964</b>	<b>984</b>	<b>2213</b>	<b>72</b>	<b>0</b>	<b>0</b>	<b>0</b>	<b>141</b>	<b>33</b>	<b>434</b>	<b>72</b>	
<b>OTROS DPTOS</b>	<b>0</b>	<b>1</b>	<b>15</b>	<b>16</b>	<b>12</b>	<b>13</b>	<b>4</b>	<b>0</b>	<b>1</b>	<b>0</b>	<b>4</b>	<b>1</b>	<b>3</b>	<b>4</b>	
<b>SUB TOTAL (I)</b>	<b>0</b>	<b>1</b>	<b>15</b>	<b>16</b>	<b>12</b>	<b>13</b>	<b>4</b>	<b>0</b>	<b>1</b>	<b>0</b>	<b>4</b>	<b>1</b>	<b>3</b>	<b>4</b>	
<b>TOTAL</b>	<b>0</b>	<b>8</b>	<b>32</b>	<b>980</b>	<b>996</b>	<b>2226</b>	<b>76</b>	<b>0</b>	<b>1</b>	<b>0</b>	<b>145</b>	<b>34</b>	<b>437</b>	<b>76</b>	

Fuente: Notiweb, Epidemiología-RSSLC 2023

<sup>1</sup> En el cuadro se muestran los casos autóctonos (A) e importados (I) de dengue.



PERÚ

Gobierno Regional  
Cusco

Dirección Regional  
de Salud Cusco

Red de Servicios de Salud  
La Convención



## CASOS DE DENGUE<sup>1</sup> POR MICROREDES DE SALUD RED LA CONVENCION, 2020 - 2023\* (\*HASTA LA SE 06\*\*)

MICROREDES	AÑOS				PERIODO 2023*							TENDENCIA (SE 1-7)
	CASOS CONFIRMADOS				CASOS CONFIRMADOS EN LAS ULTIMAS 7 SEMANAS							
	2020	2021	2022	2023	1	2	3	4	5	6	7	
MICRO RED KAMISEA	81	8	8	0	0	0	0	0	0	0		
MICRO RED KITENI	81	126	73	5	2	1	1	1	0	0		
MICRO RED MARANURA	42	9	74	2	0	0	0	1	0	1		
MICRO RED PUCYURA	0	1	0	0	0	0	0	0	0	0		
MICRO RED QUELLOUNO	6	75	88	0	0	0	0	0	0	0		
MICRO RED SANTA ANA	132	328	724	24	1	2	5	6	6	4		
HOSPITALES & SANIDADES	630	425	1096	39	5	7	5	7	6	9		
MICRO RED PALMA REAL	8	24	163	6	2	3	0	0	0	1		
<b>TOTAL</b>	<b>980</b>	<b>996</b>	<b>2226</b>	<b>76</b>	<b>10</b>	<b>13</b>	<b>11</b>	<b>15</b>	<b>12</b>	<b>15</b>		

Fuente: Notiweb, Epidemiología-RSSLC 2023

<sup>1</sup>En el cuadro se muestran los casos autóctonos e importados de dengue.



PERÚ

Gobierno Regional  
Cusco

Dirección Regional  
de Salud Cusco

Red de Servicios de Salud  
La Convención



## CASOS DE DENGUE<sup>1</sup> POR DISTRITOS RED LA CONVENCION, 2020 - 2023\* (\*HASTA LA SE 06\*\*)

DISTRITOS	AÑOS				PERIODO 2023*							TENDENCIA (SE 1-7)
	CASOS CONFIRMADOS				CASOS CONFIRMADOS EN LAS ULTIMAS 7 SEMANAS							
	2020	2021	2022	2023*	1	2	3	4	5	6	7	
ECHARATE	105	177	260	6	1	2	1	1	0	1		
HUAYOPATA	1	0	0	0	0	0	0	0	0	0		
MARANURA	39	4	66	1	0	0	0	0	0	1		
OCOBAMBA	0	0	0	0	0	0	0	0	0	0		
QUELLOUNO	6	81	88	0	0	0	0	0	0	0		
SANTA ANA	734	711	1748	65	7	9	10	14	12	13		
SANTA TERESA	1	0	0	0	0	0	0	0	0	0		
VILCABAMBA	0	0	0	0	0	0	0	0	0	0		
INKAWASI	0	0	0	0	0	0	0	0	0	0		
MEGANTONI	78	11	6	0	0	0	0	0	0	0		
KUMPIRUSHIATO	0	0	45	0	0	0	0	0	0	0		
<b>Sub Total (Autóctonos)</b>	<b>964</b>	<b>984</b>	<b>2213</b>	<b>72</b>	<b>8</b>	<b>11</b>	<b>11</b>	<b>15</b>	<b>12</b>	<b>15</b>		
Otros Dptos	16	12	13	4	2	2	0	0	0	0		
<b>Sub Total (Importados)</b>	<b>16</b>	<b>12</b>	<b>13</b>	<b>4</b>	<b>2</b>	<b>2</b>	<b>0</b>	<b>0</b>	<b>0</b>	<b>0</b>		
<b>TOTAL</b>	<b>980</b>	<b>996</b>	<b>2226</b>	<b>76</b>	<b>10</b>	<b>13</b>	<b>11</b>	<b>15</b>	<b>12</b>	<b>15</b>		

Fuente: Notiweb, Epidemiología-RSSLC 2023

<sup>1</sup> En el cuadro se muestran los casos autóctonos e importados de dengue.



PERÚ

Gobierno Regional  
Cusco

Dirección Regional  
de Salud Cusco

Red de Servicios de Salud  
La Convención



## TENDENCIA DE LOS CASOS DE DENGUE POR DISTRITOS RED LA CONVENCION, 2023\* (\*HASTA LA SE 06\*\*)

### DISTRITO DE SANTA ANA

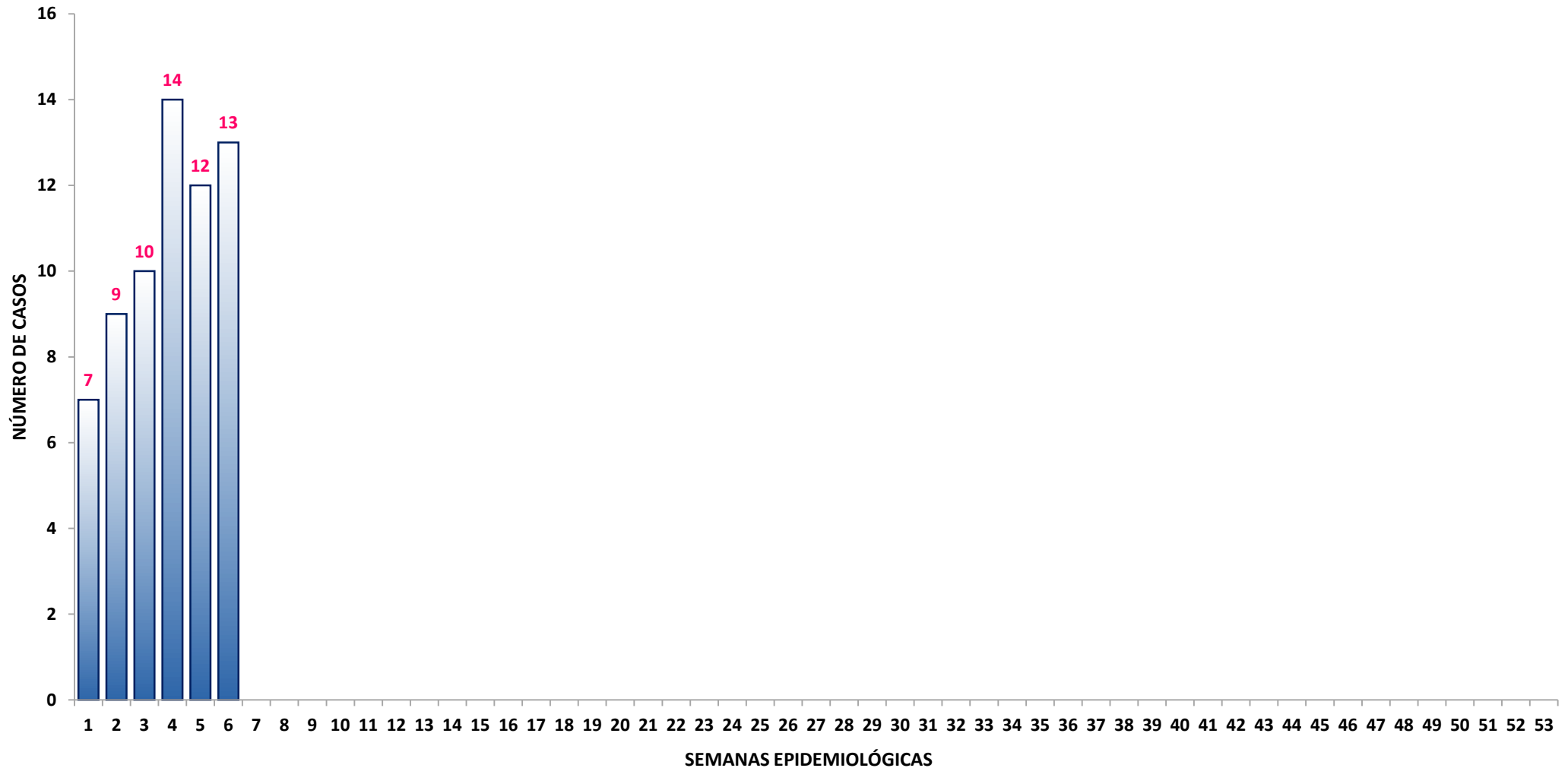

Fuente: Notiweb, Epidemiología-RSSLC 2023



PERÚ

Gobierno Regional  
Cusco

Dirección Regional  
de Salud Cusco

Red de Servicios de Salud  
La Convención



# CASOS CONFIRMADOS DE DENGUE<sup>1</sup> POR SEMANAS EPIDEMIOLÓGICAS<sup>2</sup> RED LA CONVENCION, 2016 - 2023\* (\*HASTA LA SE 06\*\*)

■ Confirmados ■ Descartados ■ Probables

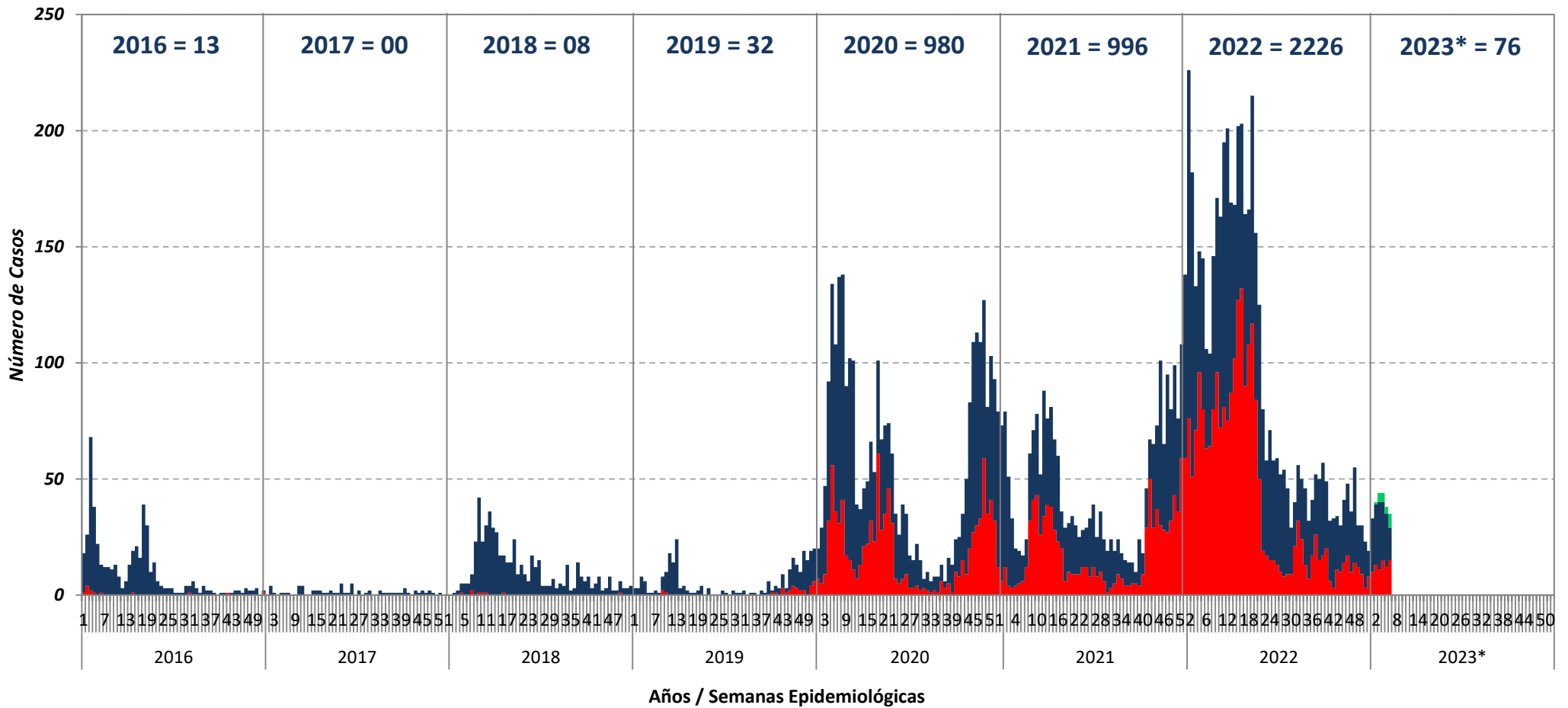

Fuente: Notiweb, Epidemiología-RSSLC 2023

<sup>1</sup> En el gráfico se muestran los casos autóctonos e importados de dengue diferenciando su clasificación de caso (probable, confirmado o descartado).

<sup>2</sup> Las semanas epidemiológicas se muestran según fecha de inicio de síntomas.



PERÚ

Gobierno Regional  
Cusco

Dirección Regional  
de Salud Cusco

Red de Servicios de Salud  
La Convención



# CASOS DE DENGUE<sup>1</sup> POR SEMANAS EPIDEMIOLÓGICAS<sup>2</sup> RED LA CONVENCIÓN, 2022 - 2023\* (\*HASTA LA SE 06\*\*)

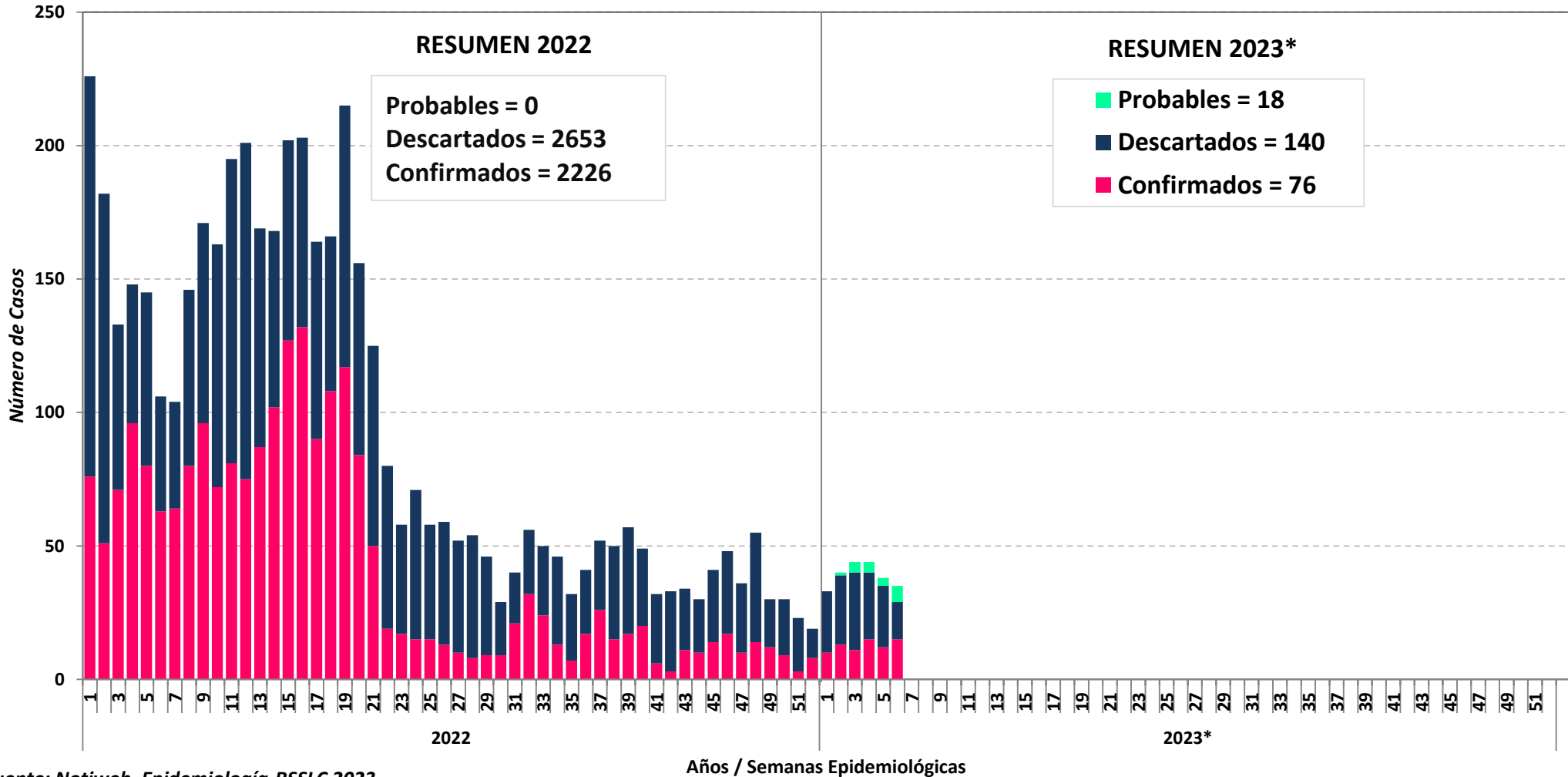

Fuente: Notiweb, Epidemiología-RSSLC 2023

<sup>1</sup> En el gráfico se muestran los casos autóctonos e importados de dengue diferenciando su clasificación de caso (probable, confirmado o descartado).

<sup>2</sup> Las semanas epidemiológicas se muestran según fecha de inicio de síntomas.



PERÚ

Gobierno Regional  
CuscoDirección Regional  
de Salud CuscoRed de Servicios de Salud  
La Convención

## CASOS DE DENGUE POR IPRESS SEGÚN SU CLASIFICACIÓN CLÍNICA RED LA CONVENCION, 2023\* (\*HASTA LA SE 06\*\*)

ESTABLECIMIENTO DE SALUD NOTIFICANTE			DENGUE SIN SIGNOS DE ALARMA			DENGUE CON SIGNOS DE ALARMA			DENGUE GRAVE			TOTAL NOTIFICADOS	TOTAL CONFIRMADOS	
RED	MICRORED	EE.SS.	C	D	P	C	D	P	C	D	P			
RED LA CONVENCION	MICRO RED KAMISEA	CS. KAMISEA			11							11	0	
	MICRO RED KITENI	CS. KITENI	5	19	1							25	5	
		ESSALUD KITENI		4								4	0	
		CS. KEPASHIATO		1	2							3	0	
	MICRO RED MARANURA	CS. MARANURA	2	1								3	2	
	MICRO RED PUCYURA	-										0	0	
	MICRO RED QUELLOUNO	-										0	0	
	MICRO RED SANTA ANA	CS. SANTA ANA	24	51	1								76	24
		CS. PAVAYOC		2									2	0
		PS. ECHARATE		1									1	0
MICRO RED PALMA REAL	CS. PALMA REAL	6	7	2								15	6	
<b>SUB TOTAL (RED LA CONVENCION)</b>			<b>37</b>	<b>86</b>	<b>17</b>	<b>0</b>	<b>0</b>	<b>0</b>	<b>0</b>	<b>0</b>	<b>0</b>	<b>140</b>	<b>37</b>	
HOSPITALES NIVEL II-1	HOSPITAL QUILLABAMBA		38	54	1							93	38	
SEGURO SOCIAL	ESSALUD QUILLABAMBA											0	0	
OTROS SECTORES	SANIDAD PNP QUILLABAMBA		1									1	1	
	SANIDAD EJERCITO											0	0	
SECTOR PRIVADO	CLINICAS		-	-	-	-	-	-	-	-	-	-	-	
<b>SUB TOTAL (HOSPITALES Y OTROS SECTORES)</b>			<b>39</b>	<b>54</b>	<b>1</b>	<b>0</b>	<b>0</b>	<b>0</b>	<b>0</b>	<b>0</b>	<b>0</b>	<b>94</b>	<b>39</b>	
<b>TOTAL</b>			<b>76</b>	<b>140</b>	<b>18</b>	<b>0</b>	<b>0</b>	<b>0</b>	<b>0</b>	<b>0</b>	<b>0</b>	<b>234</b>	<b>76</b>	

Fuente: Notiweb, Epidemiología-RSSLC 2023

Leyenda: C= Confirmando; D= Descartado; P = Probable



PERÚ

Gobierno Regional  
Cusco

Dirección Regional  
de Salud Cusco

Red de Servicios de Salud  
La Convención



## CASOS DE DENGUE POR IPRESS Y SEMANA EPIDEMIOLÓGICA RED LA CONVENCION, 2023\* (\*HASTA LA SE 06)

ESTABLECIMIENTO DE SALUD NOTIFICANTE			SEMANAS EPIDEMIOLÓGICAS (SEGÚN FECHA DE INICIO DE SÍNTOMAS)																								TOTAL		
RED	MICRORED	EE.SS.	1	2	3	4	5	6	7	8	9	10	11	12	13	14	15	16	17	18	19	20	21	22	23	24		25	26
RED LA CONVENCION	MICRO RED KAMISEA	-																											0
	MICRO RED KITENI	CS. KITENI	2	1	1	1																							5
	MICRO RED MARANURA	CS. MARANURA				1		1																					2
	MICRO RED PUCYURA	-																											0
	MICRO RED QUELLOUNO	-																											0
	MICRO RED SANTA ANA	CS. SANTA ANA	1	2	5	6	6	4																					24
	MICRO RED PALMA REAL	CS. PALMA REAL	2	3					1																				6
SUB TOTAL (RED LA CONVENCION)			5	6	6	8	6	6	0	0	0	0	0	0	0	0	0	0	0	0	0	0	0	0	0	0	0	0	37
HOSPITALES NIVEL II-1		HOSPITAL QUILLABAMBA	5	7	5	7	5	9																					38
SEGURO SOCIAL		ESSALUD QUILLABAMBA																											0
OTROS SECTORES		SANIDAD PNP QUILLABAMBA					1																					1	
		SANIDAD EJERCITO																											0
SECTOR PRIVADO		CLÍNICAS	-	-	-	-	-	-	-	-	-	-	-	-	-	-	-	-	-	-	-	-	-	-	-	-	-	-	
SUB TOTAL (HOSPITALES Y OTROS SECTORES)			5	7	5	7	6	9	0	0	0	0	0	0	0	0	0	0	0	0	0	0	0	0	0	0	0	0	39
TOTAL			10	13	11	15	12	15	0	0	0	0	0	0	0	0	0	0	0	0	0	0	0	0	0	0	0	0	76

Fuente: Notiweb, Epidemiología-RSSLC 2023

Nota: En el cuadro se muestran todos los casos autóctonos e importados de dengue (confirmados).





PERÚ

Gobierno Regional  
Cusco

Dirección Regional  
de Salud Cusco

Red de Servicios de Salud  
La Convención



# GEORREFERENCIACIÓN DE LOS CASOS POSITIVOS DE DENGUE DE LA ZONA SUR DE QUILLABAMBA LA CONVENCION - CIUDAD DE QUILLABAMBA, PERIODO 2023\*

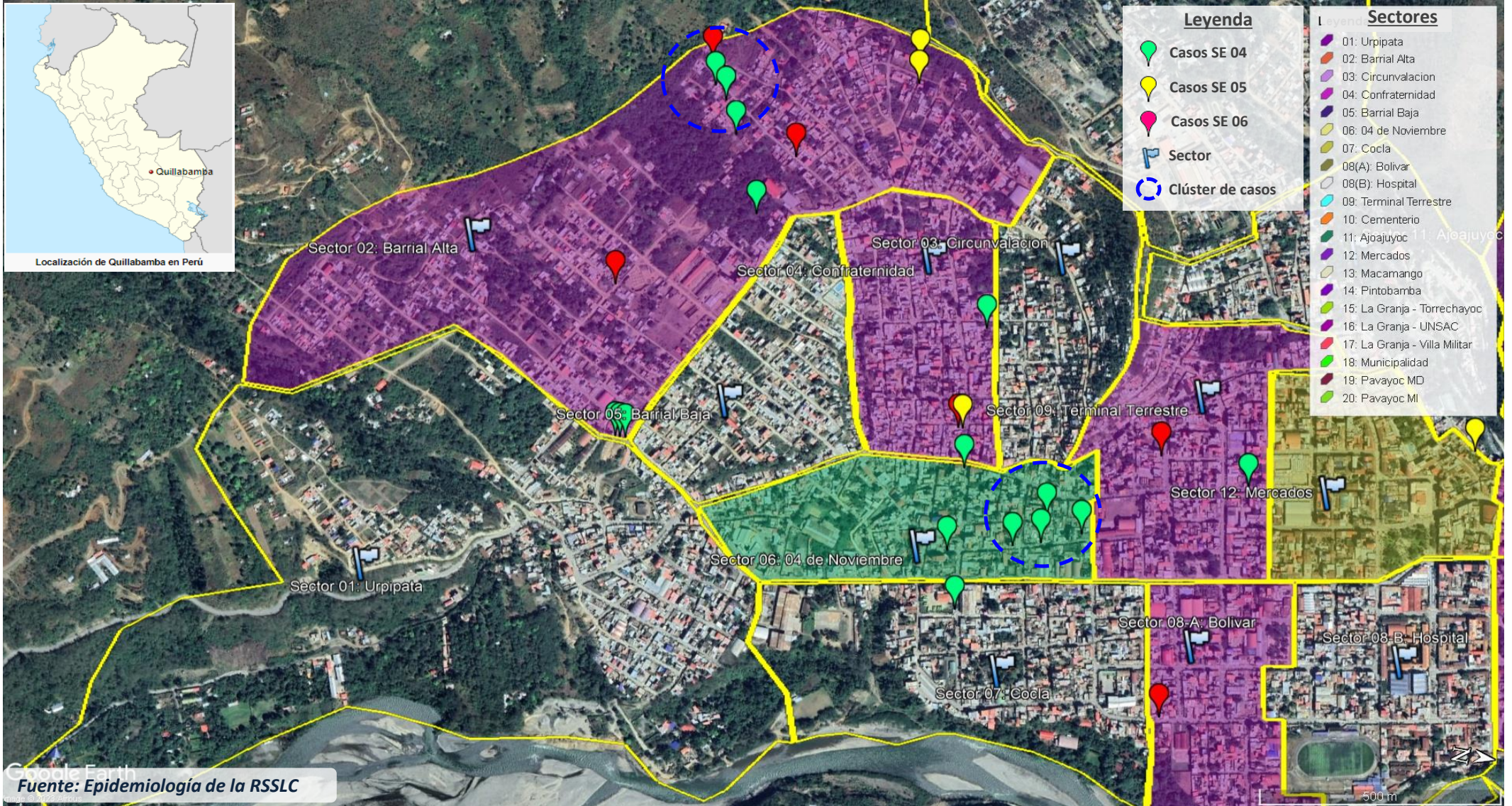

SE = Semana Epidemiológica

\*Mes Febrero



PERÚ

Gobierno Regional  
Cusco

Dirección Regional  
de Salud Cusco

Red de Servicios de Salud  
La Convención



# GEORREFERENCIACIÓN DE LOS CASOS POSITIVOS DE DENGUE DE LA ZONA CENTRO DE QUILLABAMBA LA CONVENCION - CIUDAD DE QUILLABAMBA, PERIODO 2023\*

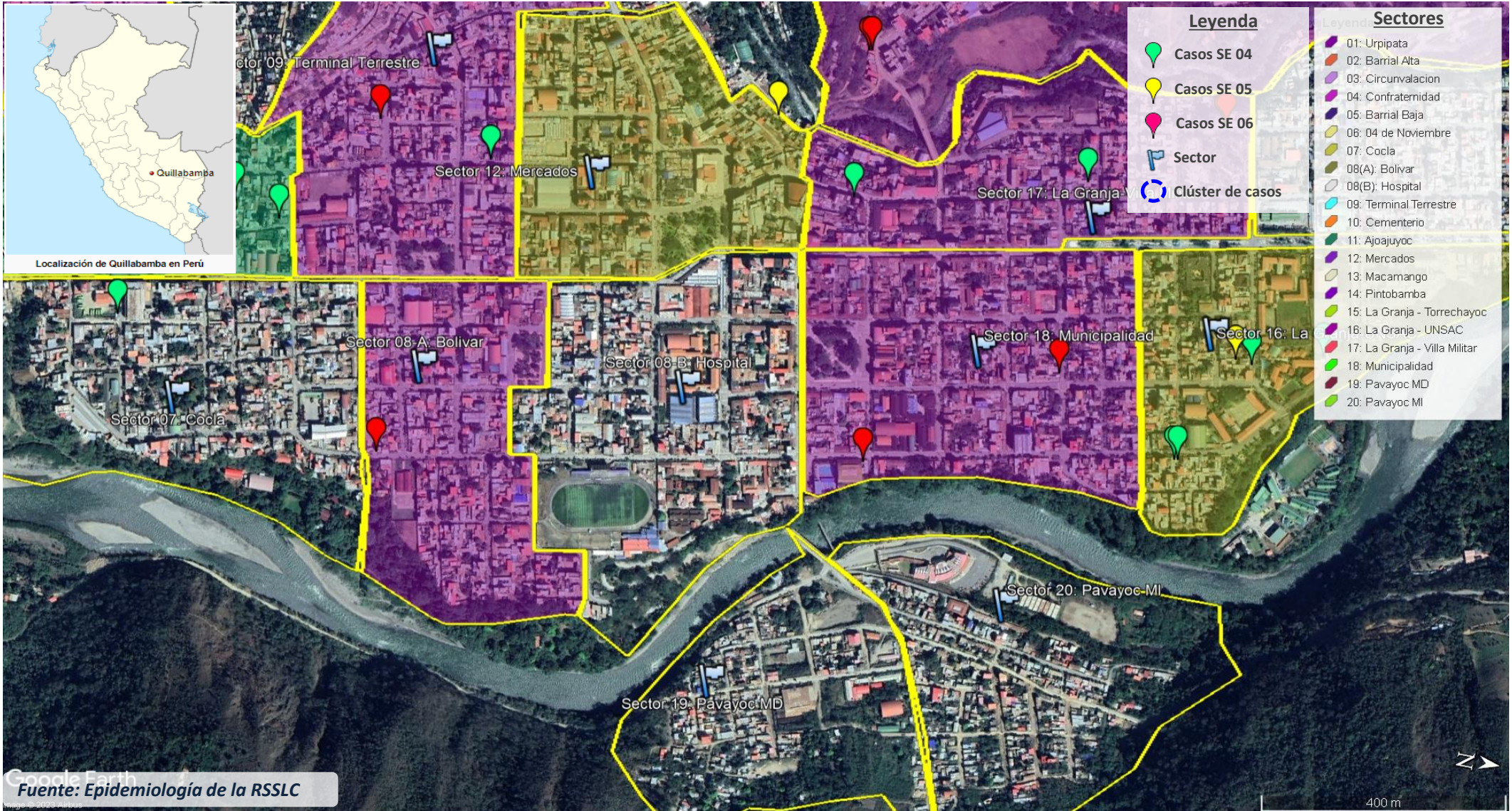

Fuente: Epidemiología de la RSSLC

SE = Semana Epidemiológica

\*Mes Febrero



PERÚ

Gobierno Regional  
Cusco

Dirección Regional  
de Salud Cusco

Red de Servicios de Salud  
La Convención



# GEORREFERENCIACIÓN DE LOS CASOS POSITIVOS DE DENGUE DE LA ZONA NORTE DE QUILLABAMBA LA CONVENCION - CIUDAD DE QUILLABAMBA, PERIODO 2023\*

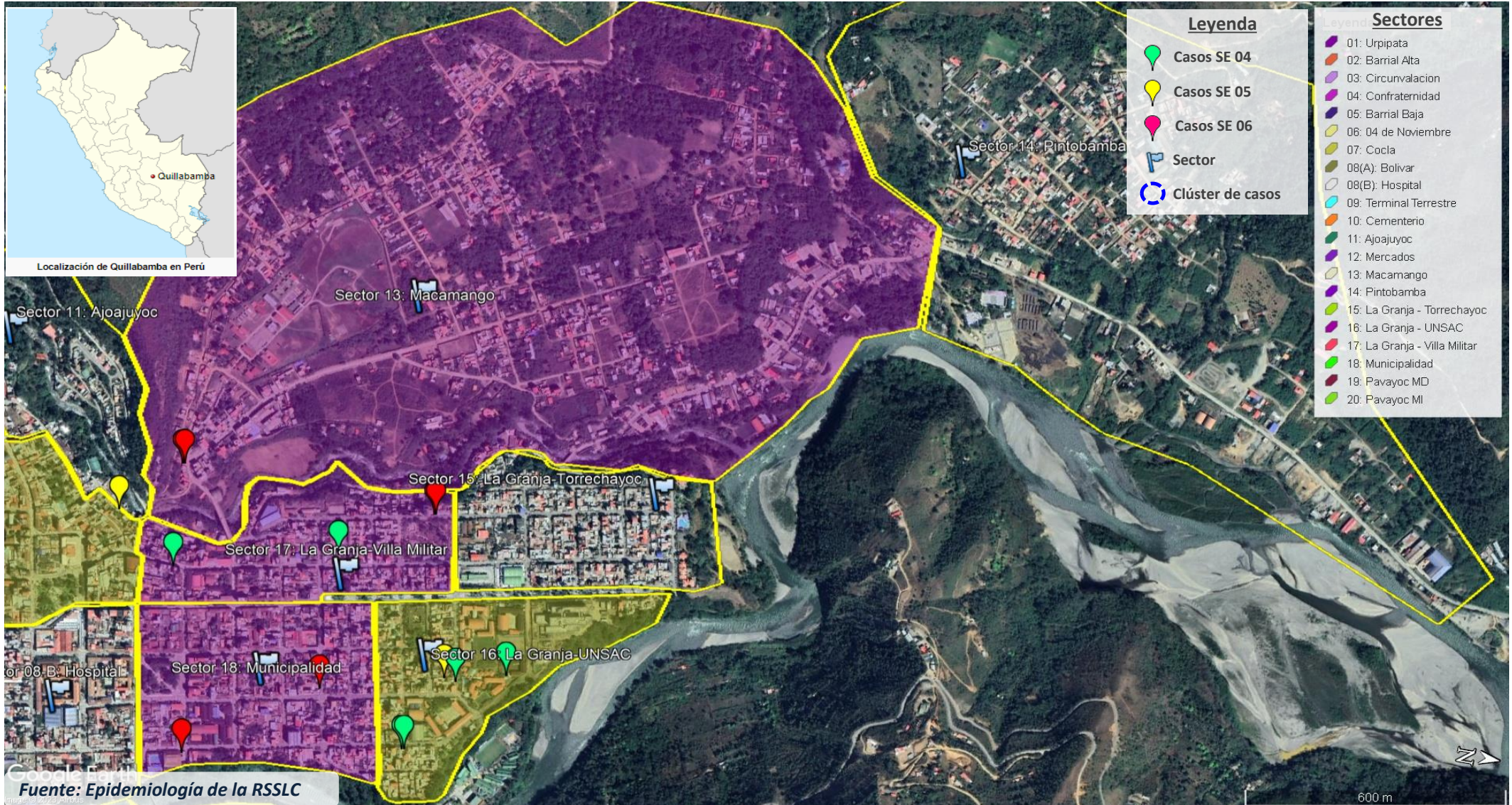

SE = Semana Epidemiológica

\*Mes Febrero



PERÚ

Gobierno Regional  
Cusco

Dirección Regional  
de Salud Cusco

Red de Servicios de Salud  
La Convención



# RED DE SERVICIOS DE SALUD LA CONVENCION

## DIRECCION DE INTELIGENCIA SANITARIA

### UNIDAD DE EPIDEMIOLOGIA