



PERÚ

Gobierno Regional
Cusco

Dirección Regional
de Salud Cusco

Red de Servicios de Salud
La Convención



SALA SITUACIONAL EPIDEMIOLÓGICA DE DENGUE RED LA CONVENCION, 2021 - 2023*



**CASOS
CONFIRMADOS**
3241 Casos



PROBABLES

8 Casos



DESCARTADOS

4173 Casos



HOSPITALIZADOS

22 Casos



DEFUNCIONES

0 Casos



NOTIFICADOS

7422 Casos

Fuente: Notiweb, Epidemiología-RSSLC 2022

Actualizado al ** 03/01/2023 10:00 Hrs.

*** Los Hospitalizados pertenecen al Año 2021-2022



PERÚ

Gobierno Regional
Cusco

Dirección Regional
de Salud Cusco

Red de Servicios de Salud
La Convención



RESUMEN ANUAL DE CASOS DE DENGUE POR AÑOS RED LA CONVENCION, PERIODO 2018 - 2023* (*HASTA LA SE 1**)

2018

08 CASOS

No se presentaron casos en los distritos de jurisdicción de la Red La Convención.

2019

32 CASOS

Se presentaron casos solo en el distrito de Santa Ana. Asi mismo se tuvo casos importados del Dpto de Madre de Dios.

2020

980 CASOS

Se presentaron casos en los distritos de Santa Ana, Echarate, Maranura. Por otra parte tambien se presentaron casos importados del Dpto de Madre de Dios.

2021

996 CASOS

Se presentaron casos en los distritos de Santa Ana, Echarate, Maranura, Megantoni, Quellouno, Huayopata y Santa Teresa. Se tuvo tambien casos importados de Madre de Dios, Loreto y Ucayali.

2022

2245 CASOS

Se presentaron casos en los distritos de Santa Ana Echarate, Quellouno, Megantoni y Maranura. Asi mismo tambien se tiene casos importados de Madre de Dios y Ayacucho.

2023

0

Se presentaron casos en los distritos de Santa Ana, Echarate, Quellouno, Maranura y Huayopata.

Asi mismo tambien se tiene casos importados de Madre de Dios y Junin.

Fuente: Notiweb, Epidemiología-RSSLC 2022

¹ En el cuadro se muestran los casos autóctonos e importados de dengue.



PERÚ

Gobierno Regional
Cusco

Dirección Regional
de Salud Cusco

Red de Servicios de Salud
La Convención



NÚMERO DE CASOS Y TASA DE INCIDENCIA DEL DENGUE POR AÑOS RED LA CONVENCION, PERIODO 2010 - 2022* (*HASTA LA SE 1**)

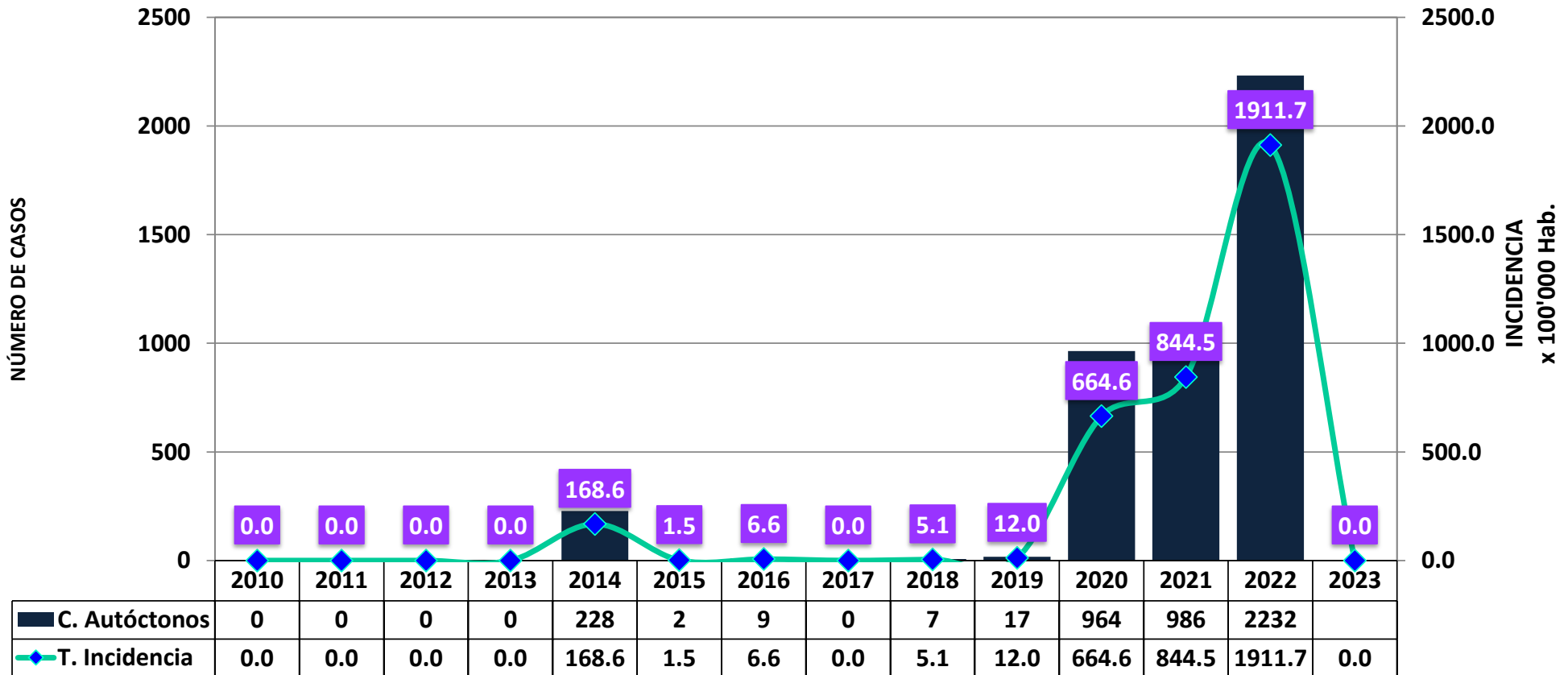

C. Importados	1	0	1	4	2	3	2	0	1	15	15	10	13	0
TOTAL	1	0	1	4	230	5	11	0	8	32	979	996	2245	0

Fuente: Notiweb, Epidemiología-RSSLC 2022

* En el cuadro se muestran los casos autóctonos e importados de dengue.



PERÚ

Gobierno Regional
Cusco

Dirección Regional
de Salud Cusco

Red de Servicios de Salud
La Convención



RED LA CONVENCION - 2023* (*HASTA LA SE 1**)

NIÑOS	163 Casos
ADOLESCENTES	249 Casos
JOVENES	541 Casos
ADULTOS	1092 Casos
ADULTOS MAYORES	200 Casos
TOTAL	2245 Casos

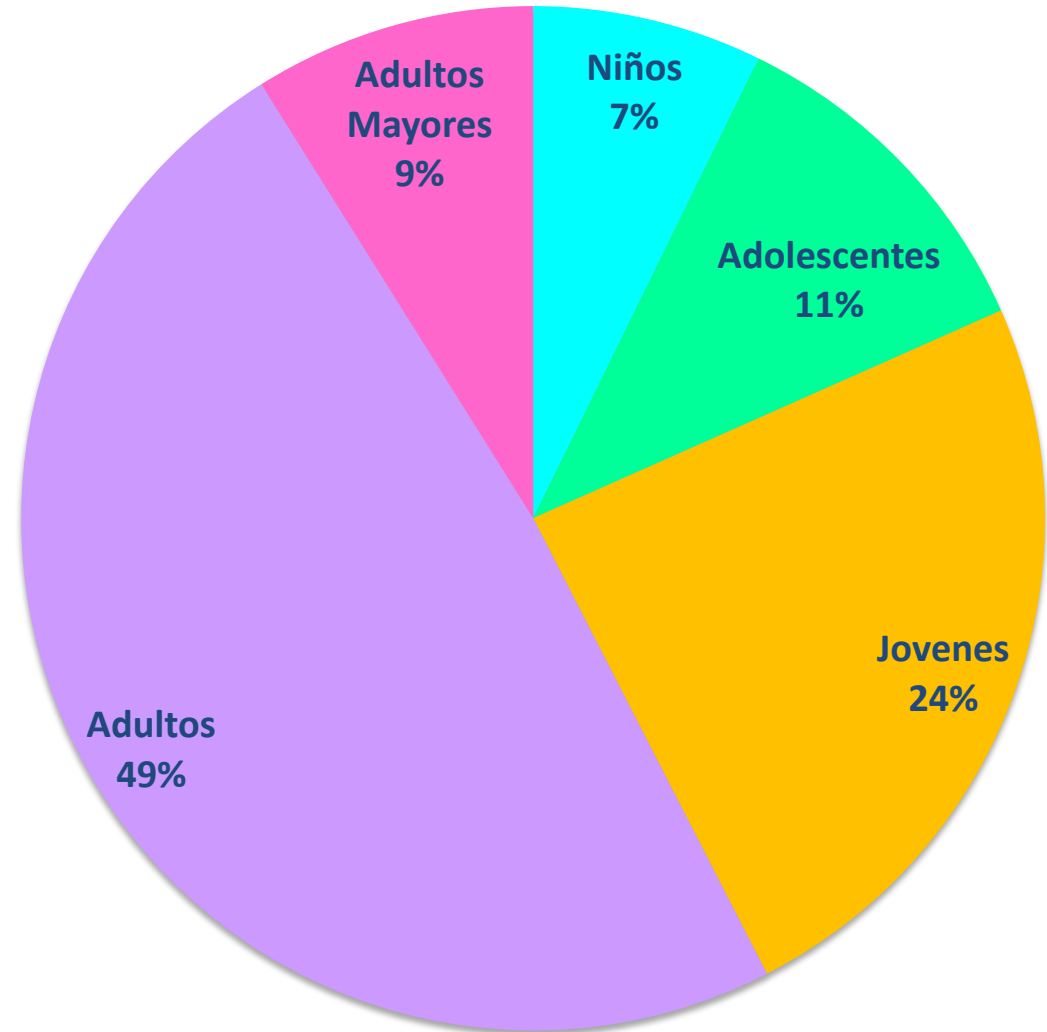



PERÚ

Gobierno Regional
CuscoDirección Regional
de Salud CuscoRed de Servicios de Salud
La Convención

NÚMERO DE CASOS Y TASA DE DENGUE¹ SEGÚN CURSOS DE VIDA Y SEXO RED LA CONVENCION 2023

CURSOS DE VIDA/SEXO	SEMANAS EPIDEMIOLOGICAS 2022																
	37	38	39	40	41	42	43	44	45	46	47	48	49	50	51	52	TOTAL
Niño (0 a 11 Años)	+	2	2	0	0	1	1	1	2	0	2	3	0	1	0	0	163
Adolescente (12 a 17 Años)	5	1	2	0	1	0	2	2	2	2	4	2	2	1	0	0	248
Joven (18 a 29 Años)	5	4	3	3	5	1	4	1	2	5	2	0	5	4	0	0	539
Adulto (30 a 59 Años)	13	9	11	6	12	2	3	4	5	6	7	5	5	6	6	2	1083
Adulto Mayor (60 a + Años)	0	0	1	3	0	0	0	0	1	0	0	0	0	0	0	0	199
Sub Total (Autóctonos)	23	16	19	12	18	4	10	8	12	13	15	10	12	12	6	2	2232
Niño (0 a 11 Años)	0	0	0	0	0	0	0	0	0	0	0	0	0	0	0	0	0
Adolescente (12 a 17 Años)	0	0	0	0	0	0	0	0	0	0	0	0	0	0	0	0	1
Joven (18 a 29 Años)	0	0	0	0	0	0	0	0	0	0	0	1	0	0	0	0	2
Adulto (30 a 59 Años)	0	0	0	0	1	0	0	1	0	0	0	1	0	0	0	0	9
Adulto Mayor (60 a + Años)	0	0	0	0	0	0	0	0	0	0	0	0	0	0	0	0	1
Sub Total (Importados)	0	0	0	0	1	0	0	1	0	0	0	2	0	0	0	0	13
TOTAL	23	16	19	12	19	4	10	9	12	13	15	12	12	12	6	2	2245

Fuente: Notiweb, Epidemiología-RSSLC 2022

¹ En el cuadro se muestran los casos autóctonos e importados de dengue.

*** La tasa de incidencia de dengue (expresada x 100'000 hab.) se trabajó con la población estimada del 2022 publicada por la Oficina General de Tecnologías de la Información (OGTI).



PERÚ

Gobierno Regional
Cusco

Dirección Regional
de Salud Cusco

Red de Servicios de Salud
La Convención



CASOS DE DENGUE¹ POR MICROREDES DE SALUD RED LA CONVENCION, 2023* (*HASTA LA SE 1*)

MICROREDES	PERIODO 2022*													TENDENCIA (SE 41-52)
	CASOS CONFIRMADOS 2022													
	41	42	43	44	45	46	47	48	49	50	51	52	TOTAL	
MICRO RED KAMISEA	0	0	0	0	0	0	0	0	0	0	1	0	8	
MICRO RED KITENI	0	0	0	0	0	0	1	0	0	0	0	0	70	
MICRO RED MARANURA	1	0	0	0	0	0	0	0	0	0	0	0	74	
MICRO RED PUCYURA	0	0	0	0	0	0	0	0	0	0	0	0	0	
MICRO RED QUELLOUNO	0	0	0	0	1	0	0	1	0	0	0	0	89	
MICRO RED SANTA ANA	7	1	2	2	4	4	2	3	4	3	2	1	737	
HOSPITALES & SANIDADES	11	3	8	7	6	9	11	7	7	9	2	1	1104	
MICRO RED PALMA REAL	0	0	0	0	1	0	1	1	1	0	1	0	163	
TOTAL	19	4	10	9	12	13	15	12	12	12	6	2	2245	

Fuente: Notiweb, Epidemiología-RSSLC 2022

¹ En el cuadro se muestran los casos autóctonos e importados de dengue.



PERÚ

Gobierno Regional
CuscoDirección Regional
de Salud CuscoRed de Servicios de Salud
La Convención

CASOS DE DENGUE¹ POR MICROREDES DE SALUD RED LA CONVENCION, 2023* (*HASTA LA SE 1*)

MICROREDES	PERIODO 2022*				
	CASOS CONFIRMADOS 2022				
	Femenino	Masculino	Sin Signos de Alarma	Con Signos de Alarma	TOTAL
MICRO RED KAMISEA	5	3	8	0	8
MICRO RED KITENI	31	39	70	0	70
MICRO RED MARANURA	38	36	74	0	74
MICRO RED PUCYURA	0	0	0	0	0
MICRO RED QUELLOUNO	41	48	89	0	89
MICRO RED SANTA ANA	398	339	737	0	737
HOSPITALES & SANIDADES	628	476	1103	1	1104
MICRO RED PALMA REAL	81	82	163	0	163
TOTAL	1222	1023	2244	1	2245

Fuente: Notiweb, Epidemiología-RSSLC 2022

¹ En el cuadro se muestran los casos autóctonos e importados de dengue.



PERÚ

Gobierno Regional
Cusco

Dirección Regional
de Salud Cusco

Red de Servicios de Salud
La Convención



NÚMERO DE CASOS DE DENGUE SEGÚN DISTRITOS POR INICIO DE SINTOMAS RED LA CONVENCION, 2023* (*HASTA LA SE 1*)

DISTRITO	CASOS ANUALES	PERIODO 2022														TENDENCIA SE 45 - 48	
		CASOS CONFIRMADOS SEMANAS 2022															
	2022	SE 49				SE 50					SE 51						
		5	6	8	10	12	13	14	15	17	18	20	21	22	27		
ECHARATE	0	0	0	0	0	0	0	0	0	0	0	0	0	0	0	0	
HUAYOPATA	0	0	0	0	0	0	0	0	0	0	0	0	0	0	0	0	
MARANURA	0	0	0	0	0	0	0	0	0	0	0	0	0	0	0	0	
OCOBAMBA	0	0	0	0	0	0	0	0	0	0	0	0	0	0	0	0	
QUELLOUNO	0	0	0	0	0	0	0	0	0	0	0	0	0	0	0	0	
SANTA ANA	1	3	4	1	4	1	4	2	2	3	1	1	1	1	1		
SANTA TERESA	0	0	0	0	0	0	0	0	0	0	0	0	0	0	0	0	
VILCABAMBA	0	0	0	0	0	0	0	0	0	0	0	0	0	0	0	0	
INKAWASI	0	0	0	0	0	0	0	0	0	0	0	0	0	0	0	0	
MEGANTONI	0	0	0	0	0	0	0	0	0	0	0	0	0	0	1	0	
VILLA VIRGEN	0	0	0	0	0	0	0	0	0	0	0	0	0	0	0	0	
VILLA KINTIARINA	0	0	0	0	0	0	0	0	0	0	0	0	0	0	0	0	
KUMPIRUSHIATO	0	0	0	0	0	0	0	0	0	0	0	0	0	0	0	0	
LABERINTO	0	0	0	0	0	0	0	0	0	0	0	0	0	0	0	0	
TAMBOPATA	0	0	0	0	0	0	0	0	0	0	0	0	0	0	0	0	
Total general	0	0	0	0	0	0	0	0	0	0	0	0	0	0	0	0	
TOTAL	1	3	4	1	4	1	4	2	2	3	1	1	1	2	1		

Fuente: NOTIWEB (Modulo Coronavirus COVID-19)

Nota: El gráfico esta elaborado según la fecha de notificación de los casos, así mismo los datos de la semana actual pueden estar incompletos, debido a que aún no concluye la semana actual.



PERÚ

Gobierno Regional
CuscoDirección Regional
de Salud CuscoRed de Servicios de Salud
La Convención

CASOS DE DENGUE¹ POR MICROREDES DE SALUD RED LA CONVENCION, 2023* (*HASTA LA SE 1*)

MICROREDES	PERIODO 2022*													TENDENCIA (SE 41-52)
	CASOS CONFIRMADOS 2022													
	41	42	43	44	45	46	47	48	49	50	51	52	TOTAL	
CS. HUYRO	1	0	0	0	0	0	0	0	0	0	0	0	3	
CS. KAMISEA	0	0	0	0	0	0	0	0	0	0	1	0	4	
CS. KEPASHIATO	0	0	0	0	0	0	1	0	0	0	0	0	46	
CS. KITENI	0	0	0	0	0	0	0	0	0	0	0	0	9	
CS. MARANURA	0	0	0	0	0	0	0	0	0	0	0	0	67	
CS. PALMA REAL	0	0	0	0	1	0	1	1	1	0	1	0	163	
CS. PAVAYOC	0	0	0	0	0	1	0	0	0	0	0	0	58	
CS. QUELLOUNO	0	0	0	0	1	0	0	0	0	0	0	0	86	
CS. SANTA TERESA	0	0	0	0	0	0	0	0	0	0	0	0	4	
ESSALUD QUILLABAMBA	0	0	0	0	1	0	0	0	0	0	0	0	264	
HOSPITAL QUILLABAMBA	11	3	8	5	5	9	11	7	7	8	2	1	825	
PS. ECHARATE	0	0	0	0	0	0	0	0	0	1	0	0	85	
PS. ECHARATE CONCEPCION	0	0	0	0	0	0	0	0	0	0	0	0	1	
PS. IVOCHOTE	0	0	0	0	0	0	0	0	0	0	0	0	11	
PS. MATERIATO	0	0	0	0	0	0	0	0	0	0	0	0	1	
PS. NUEVO MUNDO	0	0	0	0	0	0	0	0	0	0	0	0	4	
PS. OCCOBAMBA (LA CONVENCION)	0	0	0	0	0	0	0	1	0	0	0	0	3	
PS. PACHIRI	0	0	0	0	0	0	0	0	0	0	0	0	2	
PS. SANIRIATO	0	0	0	0	0	0	0	0	0	0	0	0	1	
PS. SANTA ANA	7	1	2	2	4	3	2	3	4	2	2	1	593	
SANIDAD PNP QUILLABAMBA	0	0	0	2	0	0	0	0	0	1	0	0	15	
TOTAL	19	4	10	9	12	13	15	12	12	12	6	2	2245	

Fuente: Notiweb, Epidemiología-RSSLC 2022

¹ En el cuadro se muestran los casos autóctonos e importados de dengue.



PERÚ

Gobierno Regional
CuscoDirección Regional
de Salud CuscoRed de Servicios de Salud
La Convención

CASOS DE DENGUE¹ POR DISTRITOS

RED LA CONVENCION, 2018 - 2023* (*HASTA LA SE 1**)

DISTRITOS	AÑOS					PERIODO 2022*							TENDENCIA (SE 46-52)
	CASOS CONFIRMADOS					CASOS CONFIRMADOS EN LAS ULTIMAS 7 SEMANAS							
	2018	2019	2020	2021	2022	46	47	48	49	50	51	52	
ECHARATE	0	5	105	169	267	0	0	0	0	0	0	0	
HUAYOPATA	0	0	1	0	0	0	0	0	0	0	0	0	
MARANURA	0	0	40	4	66	0	0	0	0	0	0	0	
OCOBAMBA	0	0	0	0	0	0	0	0	0	0	0	0	
QUELLOUNO	0	0	6	80	89	0	0	0	0	0	0	0	
SANTA ANA	7	11	731	698	1759	13	15	10	12	12	5	2	
SANTA TERESA	0	0	1	0	0	0	0	0	0	0	0	0	
VILCABAMBA	0	0	0	0	0	0	0	0	0	0	0	0	
INKAWASI	0	0	0	0	0	0	0	0	0	0	0	0	
MEGANTONI	0	0	70	19	6	0	0	0	0	0	1	0	
VILLA VIRGEN	0	0	0	0	0	0	0	0	0	0	0	0	
KUMPIRUSHIATO	0	0	0	0	45	0	0	0	0	0	0	0	
Sub Total (Autóctonos)	7	16	954	970	2232	13	15	10	12	12	6	2	
Otros Dptos	1	15	16	12	13	0	0	2	0	0	0	0	
Sub Total (Importados)	1	15	16	12	13	0	0	2	0	0	0	0	
TOTAL	8	31	970	982	2245	13	15	12	12	12	6	2	

Fuente: Notiweb, Epidemiología-RSSLC 2022

¹ En el cuadro se muestran los casos autóctonos e importados de dengue.



PERÚ

Gobierno Regional
Cusco

Dirección Regional
de Salud Cusco

Red de Servicios de Salud
La Convención



CANAL ENDÉMICO DE LOS EPISODIOS DE DENGUE RED LA CONVENCION, 2023 (HASTA LA SEMANA 33)

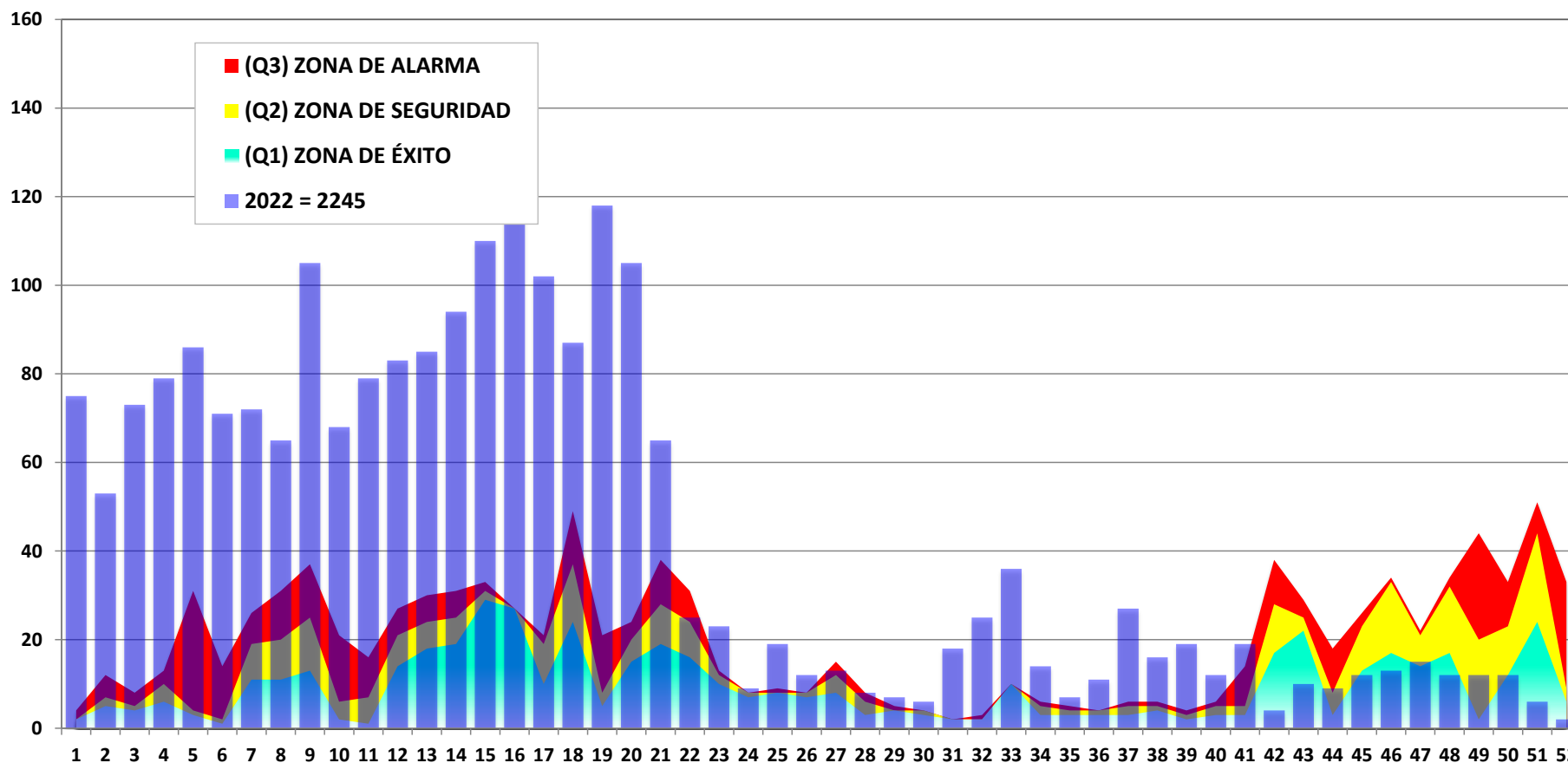

SE	1	2	3	4	5	6	7	8	9	10	11	12	13	14	15	16	17	18	19	20	21	22	23	24	25	26	27	28	29	30	31	32	33	34	35	36	37	38	39	40	41	42	43	44	45	46	47	48	49	50	51	52
Q1	2	5	4	6	3	1	11	11	13	2	1	14	18	19	29	27	10	24	5	15	19	16	10	7	8	7	8	3	4	3	2	2	10	3	3	3	3	4	2	3	3	17	22	3	13	17	14	17	2	12	24	6
Q2	2	7	5	10	4	2	19	20	25	6	7	21	24	25	31	27	19	37	8	20	28	24	12	8	8	8	12	6	4	4	2	2	10	5	4	4	5	5	3	5	5	28	25	8	23	33	21	32	20	23	44	9
Q3	4	12	8	13	31	14	26	31	37	21	16	27	30	31	33	27	21	49	21	24	38	31	13	8	9	8	15	8	5	4	2	3	10	6	5	4	6	6	4	6	14	38	29	18	26	34	22	34	44	33	51	33
2022 = 2245	75	53	73	79	86	71	72	65	105	68	79	83	85	94	110	137	102	87	118	105	65	25	23	9	19	12	13	8	7	6	18	25	36	14	7	11	27	16	19	12	19	4	10	9	12	13	15	12	12	12	6	2

Fuente: Notiweb, Epidemiología-RSSLC 2022

TRATAMIENTO FOCAL

RED	DISTRITO	EE.SS.	LOCALIDAD	Enero	Febrero	Marzo	Abril	Mayo	Junio	Julio	Agosto	Septiembre	Octubre	Noviembre
RED LA CONVENCION	SANTA ANA	Santa Ana	Santa Ana		64.3	67.0				72	74	72	75	71
		Pavayoc	Pavayoc			67.4	65.1	66						
		Potrero	Potrero										90	
	ECHARATE	Echarate	Echarate		80.3	77.0	80.0		67.0		78	81	83	82
		Pampa Concepcion	Pampa Concepcion		94.0	89.0	82.5	94.0	66.0	89	95	89		86
		Chahuares	Chahuares	88.9	89.9	93.0	95.0	84.0	92.0	93	93	92	91	89
		Palma Real	Palma Real	96.3	96.0	96.0	100.0	98.0	97.0		99	98	97	95
		Koribeni	Koribeni	100.0	94.4	94.0	94.0	94.0	94.0	94	94	92	97	97
		Cirialo	Cirialo	90.7	90.0	81.0	81.0	82.0	79.0	69	63	84	69	79
		Kiteni	Kiteni	62.9	60.9	61.1	62.0	56.0	59.0	58	53	56	60	
		Kepashiato	Kepashiato	83.8	86.0	65.0	91.6	83.0	81.0	88	94	88	78	
		Ivochote	Ivochote	92.9	92.9	94.0	97.0	97.0	93.0	98	98	94	96	
		Saniriato	Saniriato	91.5	81.3	87.9	92.0	74.0	74.0	81	81	81	81	
	MEGANTONI	Camisea	Camisea		96.8		95.7		85.0		88	94		
		Miaria	Miaria	81.4	82.7	86.0	86.0	84.0	89.0		79	79		
		Nuevo Mundo	Nuevo Mundo	97.9	100.0	100.0	100.0	100.0	100.0		100	100		
	MARANURA	Maranura	Maranura	86.7	83.6	84.7	85.5	84.0	81.0	87	88	83	78	84
		Maranura	Mandor		81.3									
		Maranura	Maranura Alta		90.1	81.6	86.2		85.0	56	100	74	96	82
		Maranura	Collpani			94.0	84.1		78.0	86	73	84	98	87
		Santa Maria	Santa Maria	84.0	85.0	69.3		73.0		81		81	88	86
	SANTA TERESA	Uchumayo	Uchumayo	88.3	89.6	99.0	99.0	100.0	100.0	88	98	89	93	99
		Santa Teresa	Santa Teresa	96.9	63.2	95.0	90.0	100.0	80.0					
	HUAYOPATA	Sullucuyoc	Sullucuyoc						69					
		Amaybamba	Amaybamba	100.0			76.0	76.0	100.0	100	100	100	100	100
		Huayopata	Huayopata	84.3		74.5	90.5	91.0	93.0	93	95	95		96
		Huyro	Huyro	83.0	87.5	85.0	76.0	84.0	85.0	82	82	83	92	76
	QUELLOUNO	San Pablo	Santa Rosa					98.0		93	74	100		
		Quellouno	Quellouno	88.7		89.0	83.0							89
		Huillcapampa	Huillcapampa											
	VILCABAMBA	Estrella	Estrella			92.8								
		Yuveni	Yuveni	76.0	78.4	85.0	83.0	83.0	80.0	81	80	81	80	



PERÚ

Gobierno Regional
Cusco

Dirección Regional
de Salud Cusco

Red de Servicios de Salud
La Convención



CASOS CONFIRMADOS DE DENGUE¹ POR DISTRITOS RED LA CONVENCION - 2023* (*HASTA LA SE 1**)

KUMPIRUSHIATO
45 Casos

ECHARATE
267 Casos

SANTA ANA
1759 Casos

MARANURA
66 Casos

IMPORTADOS
13 Casos

VILCABAMBA
0 Casos

MEGANTONI
6 Casos

QUELLOUNO
89 Casos

OCCOBAMBA
0 Casos

HUAYOPATA
0 Casos

SANTA TERESA
0 Casos

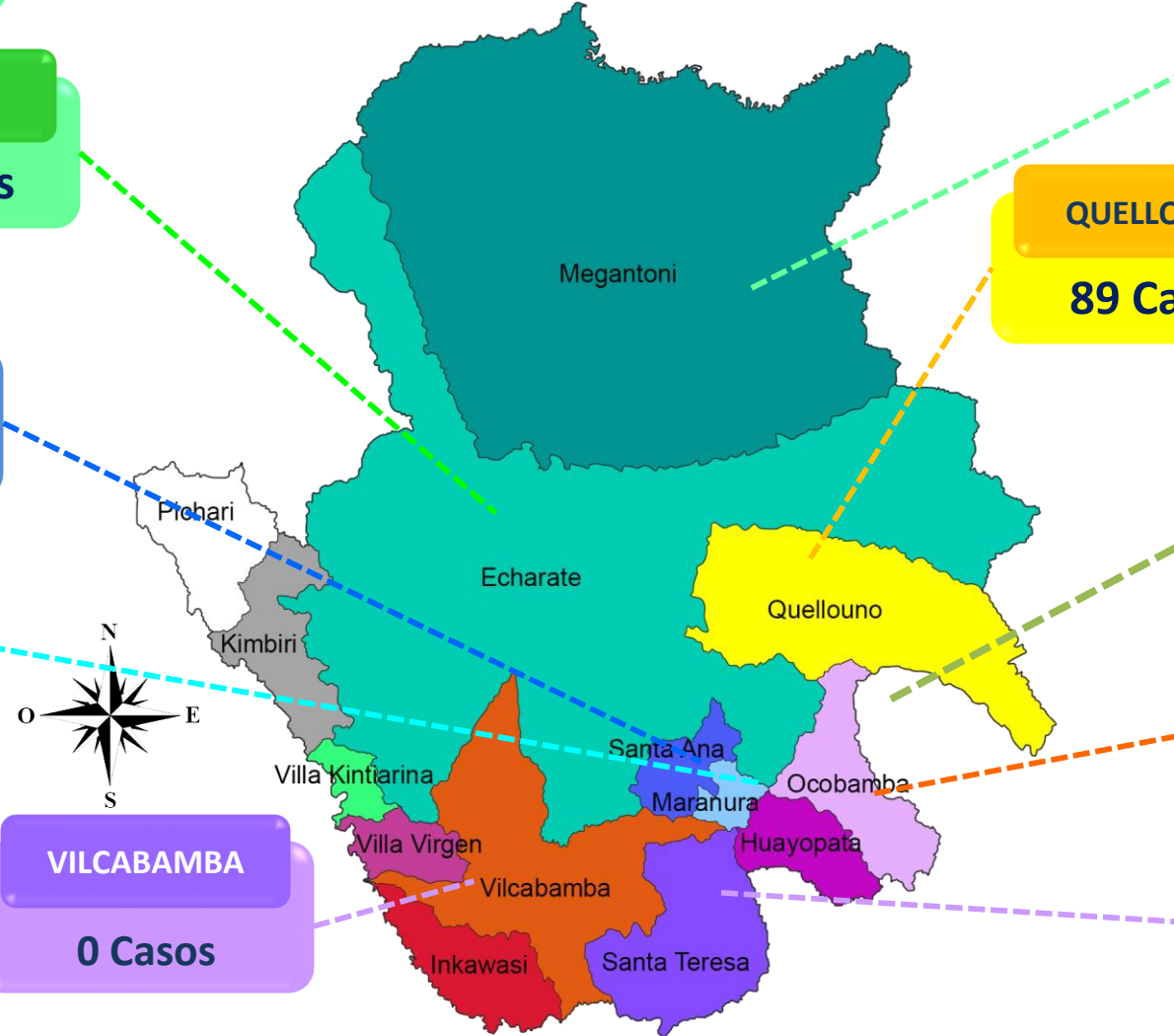

Fuente: Notiweb, Epidemiología-RSSLC 2022

¹ En el gráfico se muestran los casos autóctonos e importados de Dengue



PERÚ

Gobierno Regional
Cusco

Dirección Regional
de Salud Cusco

Red de Servicios de Salud
La Convención



CASOS DE DENGUE¹ POR SEMANAS EPIDEMIOLÓGICAS² RED LA CONVENCION, 2015 - 2023* (*HASTA LA SE 52**)

■ Confirmados = 2245 ■ Descartados = 2683 ■ Probables = 8

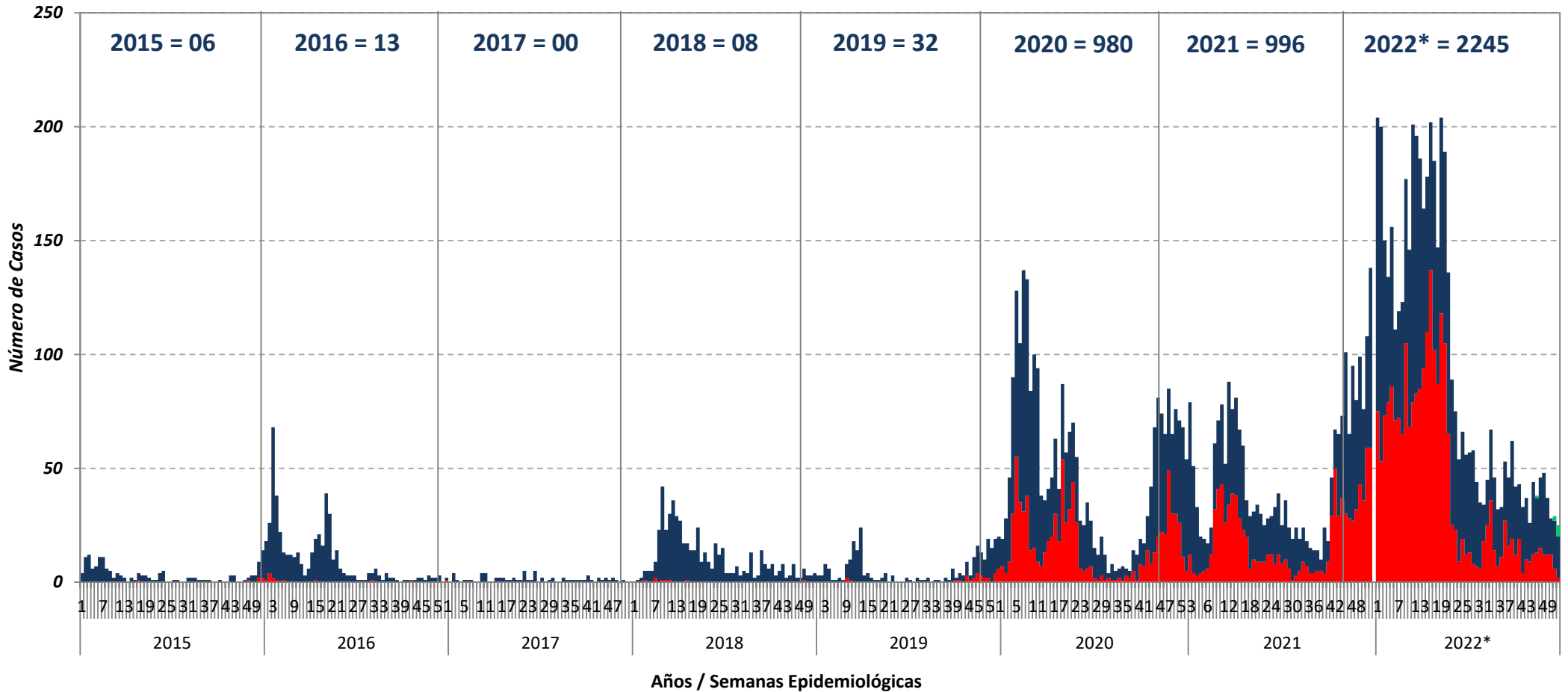

Fuente: Notiweb, Epidemiología-RSSLC 2022

¹ En el gráfico se muestran los casos autóctonos e importados de dengue diferenciando su clasificación de caso (probable, confirmado o descartado).

² Las semanas epidemiológicas se muestran según fecha de inicio de síntomas.



PERÚ

Gobierno Regional
Cusco

Dirección Regional
de Salud Cusco

Red de Servicios de Salud
La Convención



CASOS DE DENGUE¹ POR SEMANAS EPIDEMIOLÓGICAS² RED LA CONVENCION, 2021 - 2023* (*HASTA LA SE 52**)

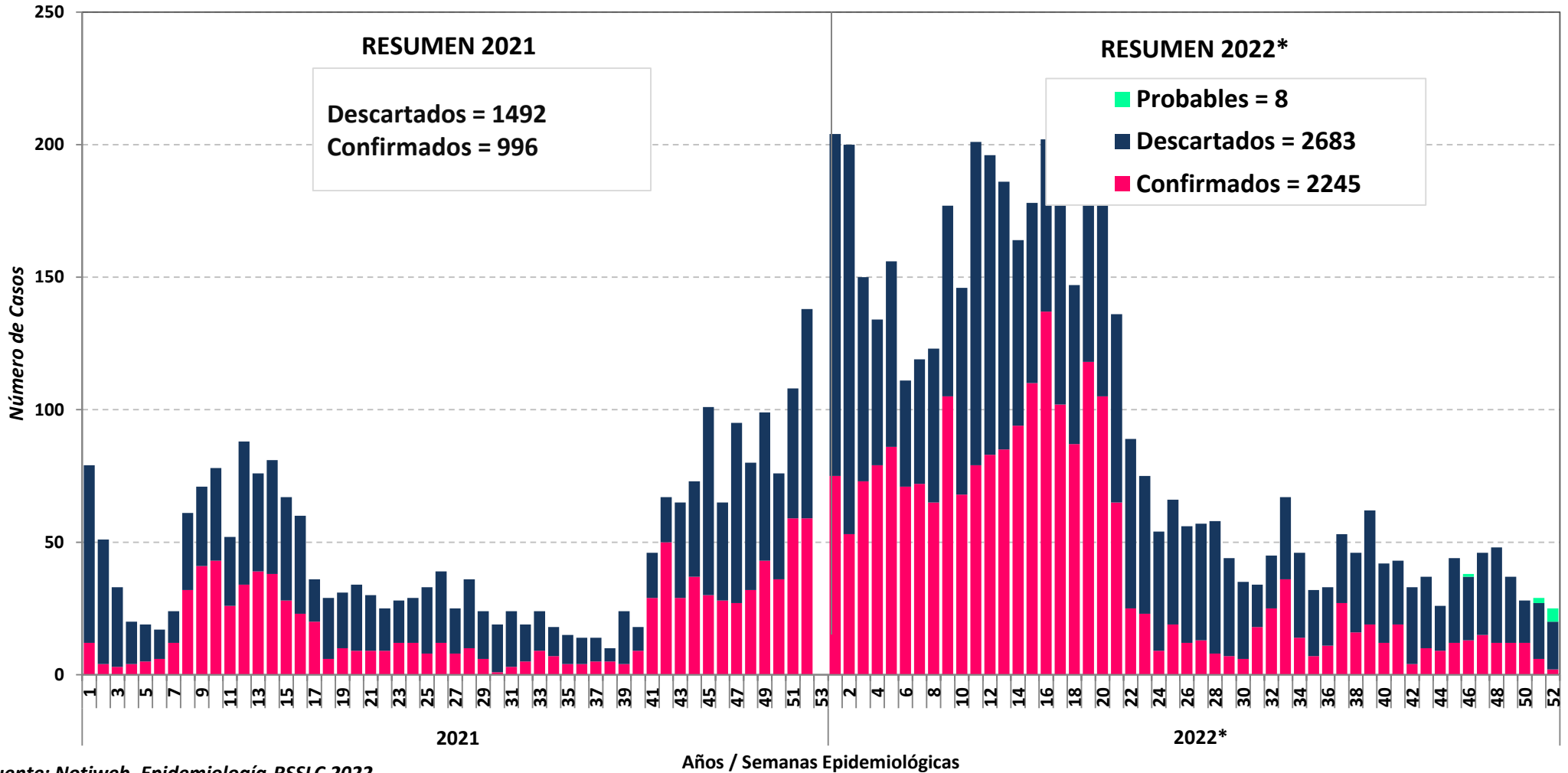

Fuente: Notiweb, Epidemiología-RSSLC 2022

¹ En el gráfico se muestran los casos autóctonos e importados de dengue diferenciando su clasificación de caso (probable, confirmado o descartado).

² Las semanas epidemiológicas se muestran según fecha de inicio de síntomas.



PERÚ

Gobierno Regional
Cusco

Dirección Regional
de Salud Cusco

Red de Servicios de Salud
La Convención



CASOS DE DENGUE¹ POR MICROREDES DE SALUD RED LA CONVENCION, 2023*

SEMANA 52

MICROREDES	C	D	P	TOTAL
MICRO RED KAMISEA	0	0	0	0
MICRO RED KITENI	0	0	3	3
MICRO RED MARANURA	0	0	0	0
MICRO RED PUCYURA	0	0	0	0
MICRO RED QUELLOUNO	0	0	0	0
MICRO RED SANTA ANA	1	6	0	7
MICRO RED PALMA REAL	0	1	1	2
SUB TOTAL (RED)	1	7	4	12
HOSPITALES & SANIDADES	1	11	1	13
SUB TOTAL (OTROS)	1	11	1	13
TOTAL	2	18	5	25

ACUMULADO DE LA SE 1 A LA SE 52

MICROREDES	C	D	P	TOTAL
MICRO RED KAMISEA	8	3	1	12
MICRO RED KITENI	70	81	3	154
MICRO RED MARANURA	74	73	0	147
MICRO RED PUCYURA	0	0	0	0
MICRO RED QUELLOUNO	89	29	0	118
MICRO RED SANTA ANA	737	744	0	1481
MICRO RED PALMA REAL	163	105	1	269
SUB TOTAL (RED)	1141	1035	5	2181
HOSPITALES & SANIDADES	1104	1648	3	2755
SUB TOTAL (OTROS)	1104	1648	3	2755
TOTAL	2245	2683	8	4936

Fuente: Notiweb, Epidemiología-RSSLC 2022

Leyenda: C= Confirmado; D= Descartado; P = Probable

¹ En el gráfico se muestran los casos autóctonos e importados de dengue diferenciando su clasificación de caso (probable, confirmado o descartado).



PERÚ

Gobierno Regional
CuscoDirección Regional
de Salud CuscoRed de Servicios de Salud
La Convención

CASOS CONFIRMADOS DE DENGUE POR EE.SS. Y SEMANA EPIDEMIOLÓGICA RED LA CONVENCION, 2023* (*HASTA LA SE 52**)

ESTABLECIMIENTO DE SALUD NOTIFICANTE			SEMANAS EPIDEMIOLÓGICAS (SEGÚN FECHA DE INICIO DE SÍNTOMAS)																		
redes	microredes	raz_soc	36	37	38	39	40	41	42	43	44	45	46	47	48	49	50	51	52	Total	
RED LA CONVENCION	MICRO RED KAMISEA	CS. KAMISEA	0	0	0	0	0	0	0	0	0	0	0	0	0	0	0	1	0	4	
		PS. NUEVO MUNDO	0	0	0	0	0	0	0	0	0	0	0	0	0	0	0	0	0	0	4
	MICRO RED KITENI	CS. KEPASHIATO	5	17	9	8	2	0	0	0	0	0	0	0	1	0	0	0	0	0	46
		CS. KITENI	0	0	0	0	0	0	0	0	0	0	0	0	0	0	0	0	0	0	9
		PS. IVOCHOTE	0	0	0	0	0	0	0	0	0	0	0	0	0	0	0	0	0	0	11
	MICRO RED MARANURA	PS. MATERIATO	0	0	0	0	0	0	0	0	0	0	0	0	0	0	0	0	0	0	1
		PS. PACHIRI	0	0	0	0	0	0	0	0	0	0	0	0	0	0	0	0	0	0	2
		PS. SANIRIATO	0	0	0	0	0	0	0	0	0	0	0	0	0	0	0	0	0	0	1
		CS. HUYRO	0	0	0	0	0	1	0	0	0	0	0	0	0	0	0	0	0	0	3
		CS. MARANURA	0	0	0	1	1	0	0	0	0	0	0	0	0	0	0	0	0	0	67
	MICRO RED QUELLOUNO	CS. SANTA TERESA	0	0	0	0	0	0	0	0	0	0	0	0	0	0	0	0	0	0	4
		CS. QUELLOUNO	0	0	0	0	0	0	0	0	0	1	0	0	0	0	0	0	0	0	86
		PS. OCCOBAMBA (LA CONVENCION)	0	0	0	0	0	0	0	0	0	0	0	0	1	0	0	0	0	0	3
	MICRO RED SANTA ANA	CS. PAVAYOC	0	0	0	0	0	0	0	0	0	0	1	0	0	0	0	0	0	0	58
		PS. ECHARATE	0	0	0	0	0	0	0	0	0	0	0	0	0	0	0	1	0	0	85
	MICRO RED PALMA REAL	PS. ECHARATE CONCEPCION	0	0	0	0	0	0	0	0	0	0	0	0	0	0	0	0	0	0	1
		PS. SANTA ANA	1	4	3	4	3	7	1	2	2	4	3	2	3	4	2	2	1	593	
		CS. PALMA REAL	0	0	0	0	0	0	0	0	0	1	0	1	1	1	0	1	0	163	
	SUB TOTAL (RED LA CONVENCION)			6	21	12	13	6	8	1	2	2	6	4	4	5	5	3	4	1	1141
	HOSPITALES & SANIDADES	HOSPITAL QUILLABAMBA	3	6	4	6	6	11	3	8	5	5	9	11	7	7	8	2	0	825	
ESSALUD QUILLABAMBA		2	0	0	0	0	0	0	0	0	1	0	0	0	0	0	0	0	264		
SANIDAD PNP QUILLABAMBA		0	0	0	0	0	0	0	0	0	2	0	0	0	0	1	0	0	15		
SUB TOTAL (HOSPITALES Y OTROS SECTORES)			5	6	4	6	6	11	3	8	7	6	9	11	7	7	9	2	0	1104	
TOTAL			11	27	16	19	12	19	4	10	9	12	13	15	12	12	12	6	1	2245	

Fuente: Notiweb, Epidemiología-RSSLC 2022

Nota: En el cuadro se muestran todos los casos autóctonos e importados de dengue (confirmados).



PERÚ

Gobierno Regional
Cusco

Dirección Regional
de Salud Cusco

Red de Servicios de Salud
La Convención



RED DE SERVICIOS DE SALUD LA CONVENCION

DIRECCION DE INTELIGENCIA SANITARIA

UNIDAD DE EPIDEMIOLOGIA