



PERÚ

Gobierno Regional
Cusco

Dirección Regional
de Salud Cusco

Red de Servicios de Salud
La Convención



SALA SITUACIONAL EPIDEMIOLÓGICA DE DENGUE RED LA CONVENCIÓN, 2023*

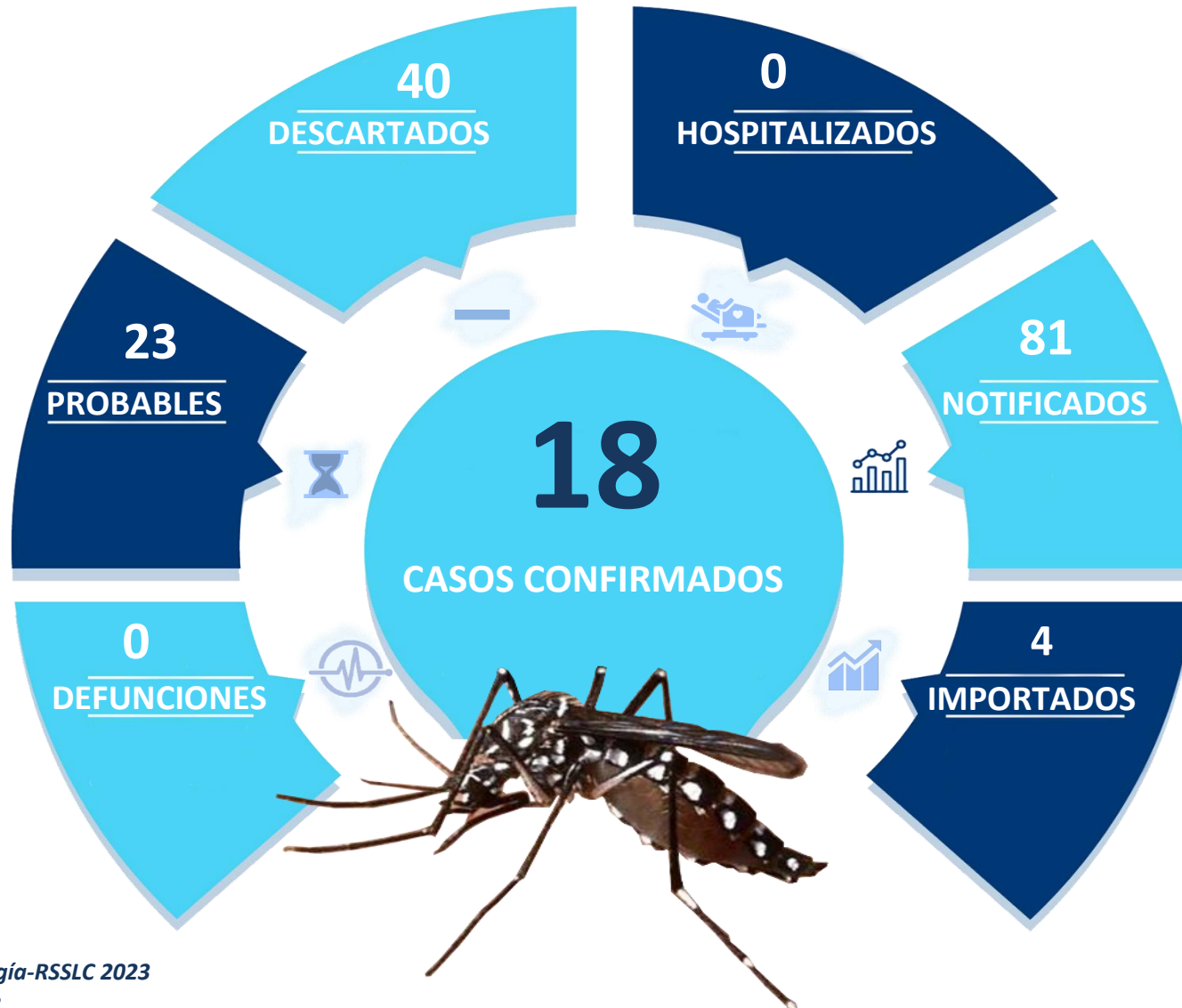



PERÚ

Gobierno Regional
Cusco

Dirección Regional
de Salud Cusco

Red de Servicios de Salud
La Convención



RESUMEN ANUAL DE CASOS DE DENGUE POR AÑOS RED LA CONVENCION, PERIODO 2019 - 2023* (*HASTA LA SE 3**)

2019

32 CASOS

Se presentaron casos en los distritos de Santa Ana, Echarate, Maranura. Por otra parte también se presentaron casos (importados) en el Dpto de Madre de Dios.

2020

980 CASOS

Se presentaron casos en los distritos de Santa Ana, Echarate, Maranura, Megantoni, Quellouno, Huayopata y Santa Teresa. Se tuvo también casos importados de Madre de Dios, Loreto y Ucayali.

2021

996 CASOS

Se presentaron casos en los distritos de Santa Ana, Echarate, Quellouno, Megantoni y Maranura. Así mismo también se tiene casos importados de Madre de Dios y Ayacucho.

2022

2224 CASOS

Se presentaron casos en los distritos de Santa Ana (1746), Echarate (260), Quellouno (88), Maranura (66), Kumpirushiato (45) y Megantoni (6). Casos importados se tiene de Madre de Dios (10), Ucayali (1) y Junin (1).

2023*

18 CASOS

Se presentaron casos en los distritos de Santa Ana (12), Echarate (1) Y Kumpirushiato (1), en lo que se refiere a casos importados se tiene 03 casos del Dpto de Madre de Dios y 01 caso de Ucayali.



PERÚ

Gobierno Regional
Cusco

Dirección Regional
de Salud Cusco

Red de Servicios de Salud
La Convención



NÚMERO DE CASOS Y TASA DE INCIDENCIA DEL DENGUE POR AÑOS RED LA CONVENCIÓN, 2010 - 2021* (*HASTA LA SE 3**)

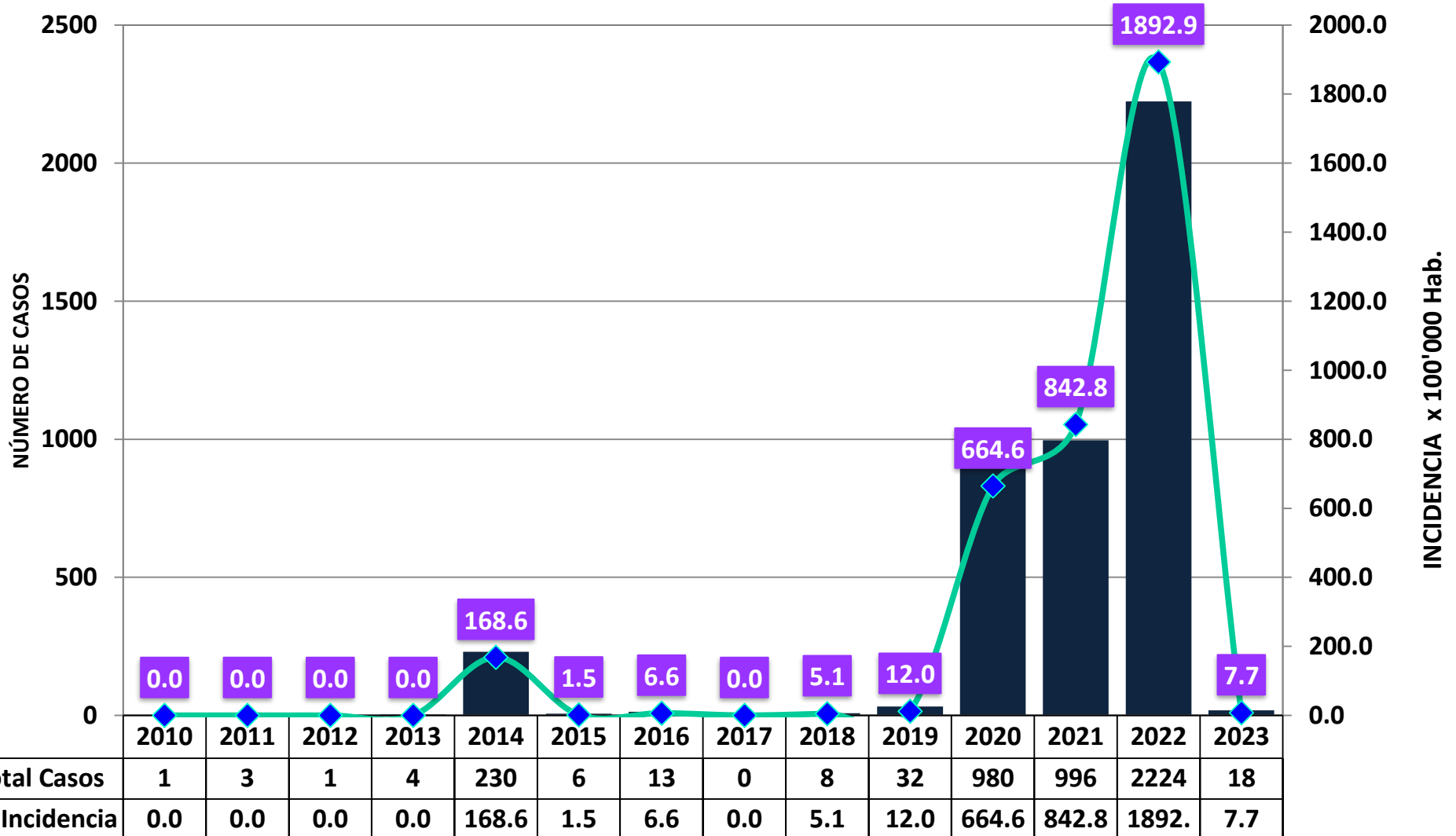

Fuente: Notiweb, Epidemiología-RSSLC 2023



PERÚ

Gobierno Regional
Cusco

Dirección Regional
de Salud Cusco

Red de Servicios de Salud
La Convención



CANAL ENDÉMICO DE DENGUE RED LA CONVENCION, 2023* (*HASTA LA SE 3**)

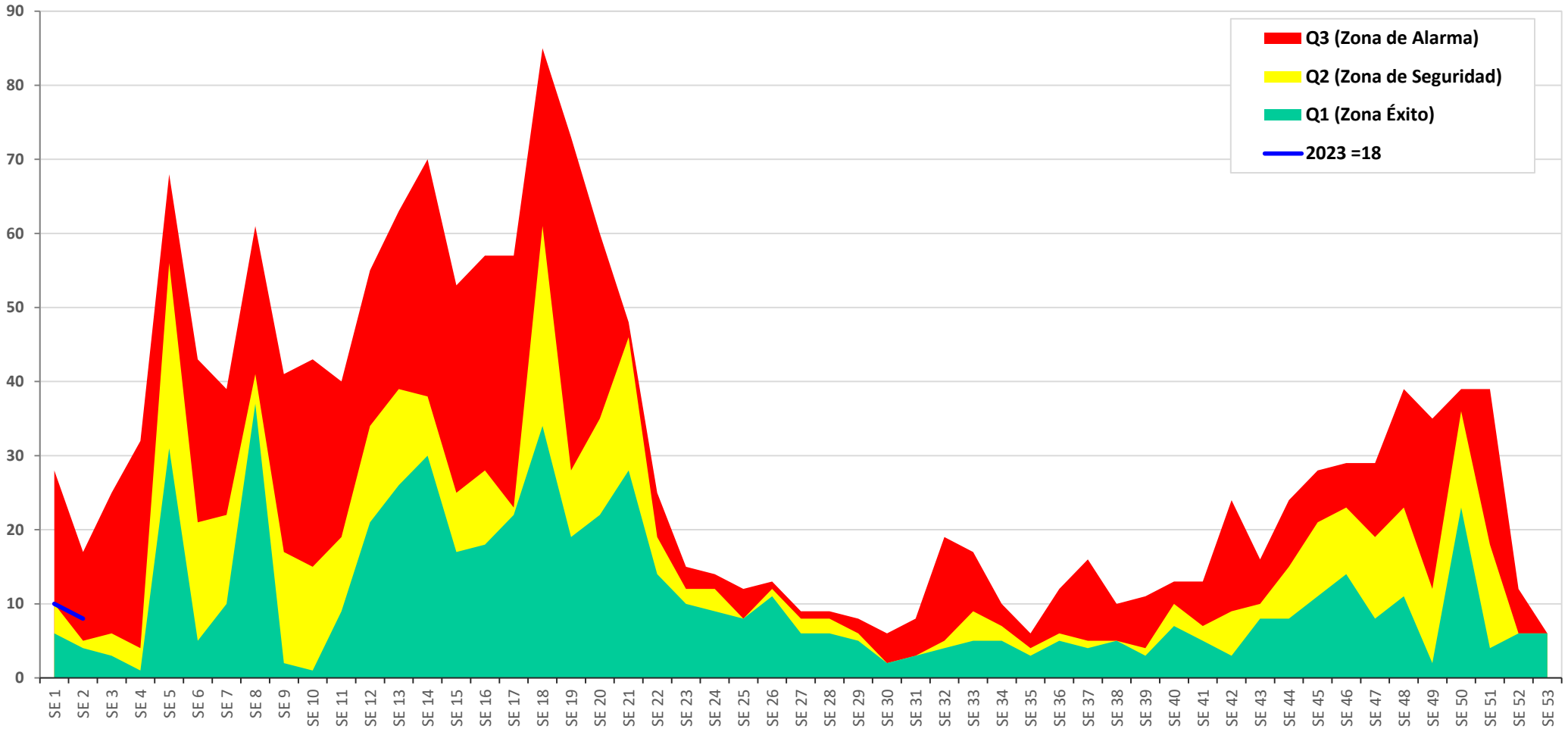

Fuente: Notiweb, Epidemiología-RSSLC 2023

¹ En el gráfico se muestran todos los casos notificados.

² Las semanas epidemiológicas se muestran por semanas de inicio de síntomas.



PERÚ

Gobierno Regional
Cusco

Dirección Regional
de Salud Cusco

Red de Servicios de Salud
La Convención



TENDENCIA DE LOS CASOS DE DENGUE SEGÚN FECHA DE INICIO DE SINTOMAS RED LA CONVENCION, 2023* (*MES DE ENERO)

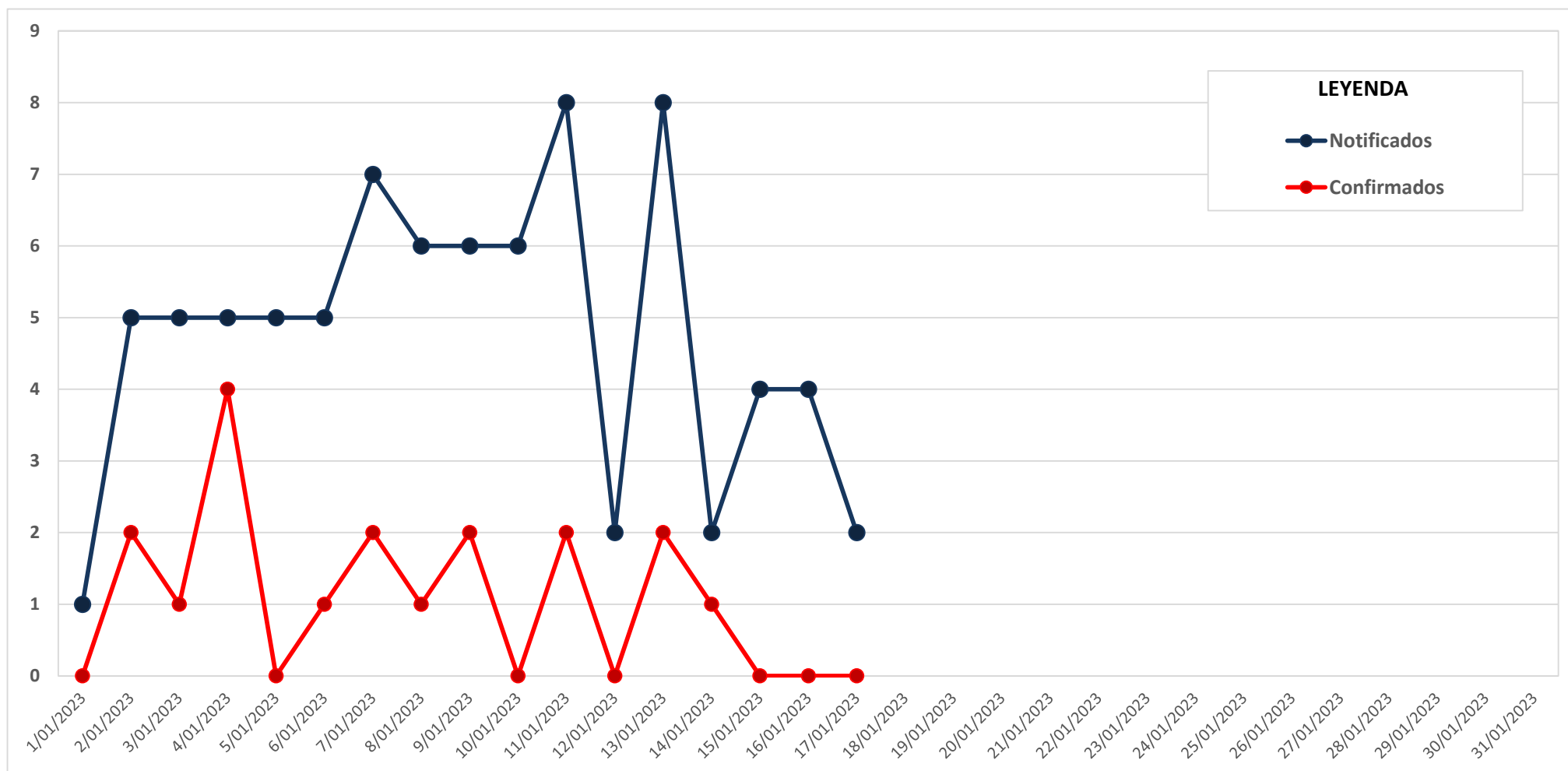

Fuente: Notiweb, Epidemiología-RSSLC 2023

¹ En el gráfico se muestran todos los casos notificados.



PERÚ

Gobierno Regional
Cusco

Dirección Regional
de Salud Cusco

Red de Servicios de Salud
La Convención



CASOS DE DENGUE¹ SEGÚN CURSOS DE VIDA RED LA CONVENCIÓN, 2023* (*HASTA LA SE 03**)

NIÑOS	1 Casos
ADOLESCENTES	0 Casos
JOVENES	6 Casos
ADULTOS	9 Casos
ADULTOS MAYORES	2 Casos
TOTAL	18 Casos

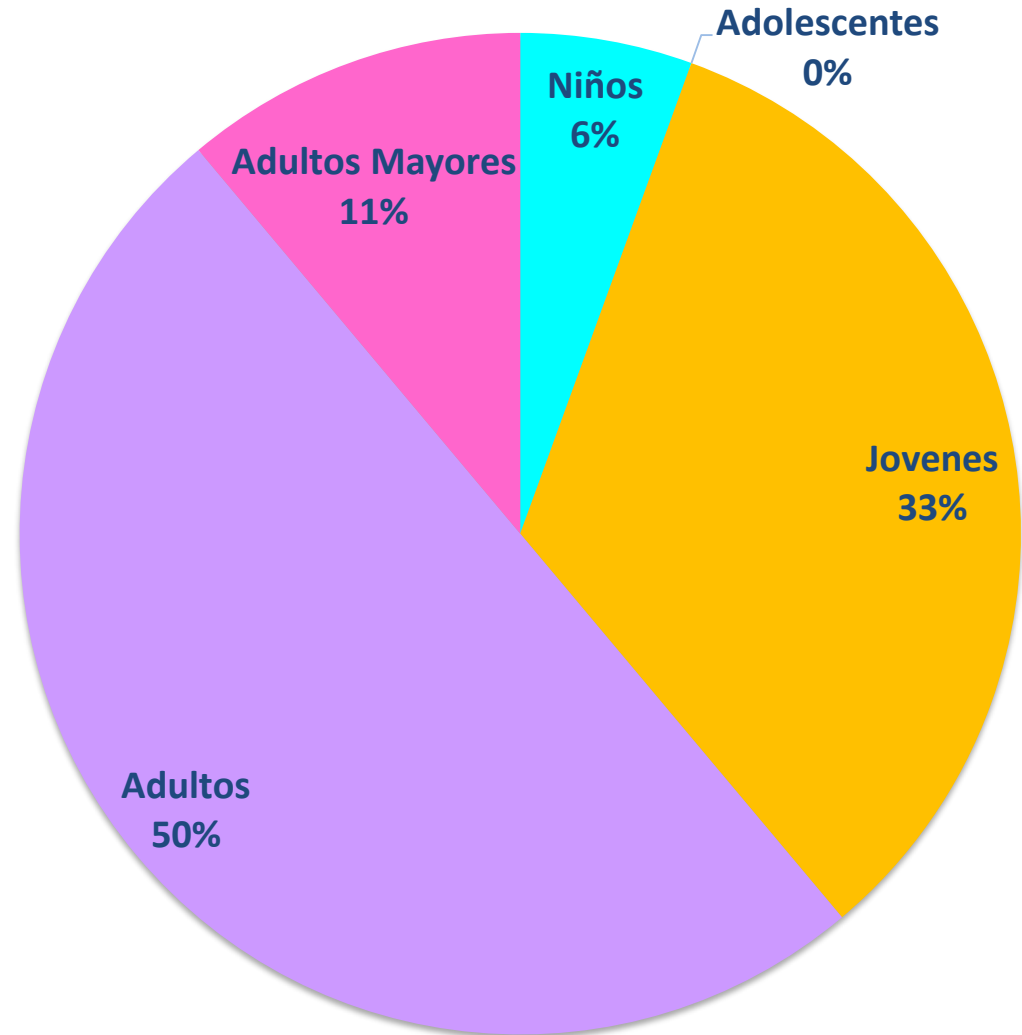

Fuente: Notiweb, Epidemiología-RSSLC 2023

¹En el gráfico se muestran los casos autóctonos e importados de Dengue



PERÚ

Gobierno Regional
CuscoDirección Regional
de Salud CuscoRed de Servicios de Salud
La Convención

NÚMERO DE CASOS Y TASA DE DENGUE¹ SEGÚN CURSOS DE VIDA Y SEXO RED LA CONVENCION, 2023* (*HASTA LA SE 03**)

CURSOS DE VIDA/SEXO	CASOS			PORCENTAJE (%)			TASA***		
	F	M	Total	F	M	Total	F	M	Total
Niño (0 a 11 Años)	1	0	1	100.0%	0.0%	7.1%	8.1	0.0	4.0
Adolescente (12 a 17 Años)	0	0	0	0.0%	0.0%	0.0%	0.0	0.0	0.0
Joven (18 a 29 Años)	4	1	5	80.0%	20.0%	35.7%	35.4	8.5	21.7
Adulto (30 a 59 Años)	4	2	6	66.7%	33.3%	42.9%	18.9	8.4	13.4
Adulto Mayor (60 a + Años)	1	1	2	50.0%	50.0%	14.3%	17.5	16.5	17.0
Sub Total (Autóctonos)	10	4	14	71.4%	28.6%	100.0%	17.7	6.6	12.0
Niño (0 a 11 Años)	0	0	0	0.0	0.0	0.0%	-	-	-
Adolescente (12 a 17 Años)	0	0	0	0.0	0.0	0.0%	-	-	-
Joven (18 a 29 Años)	0	1	1	0.0	100.0%	25.0%	-	-	-
Adulto (30 a 59 Años)	0	3	3	0.0	100.0%	75.0%	-	-	-
Adulto Mayor (60 a + Años)	0	0	0	0.0	0.0	0.0%	-	-	-
Sub Total (Importados)	0	4	4	0.0	100.0%	100.0%	-	-	-
TOTAL	10	8	18	55.6%	44.4%	100.0%	-	-	-

Fuente: Notiweb, Epidemiología-RSSLC 2023

¹ En el cuadro se muestran los casos autóctonos e importados de dengue.

*** La tasa de incidencia de dengue (expresada x 100'000 hab.) se trabajó con la población estimada del 2020 publicada por la Oficina General de Tecnologías de la Información (OGTI).



PERÚ

Gobierno Regional
Cusco

Dirección Regional
de Salud Cusco

Red de Servicios de Salud
La Convención



PIRAMIDE DE CASOS DE DENGUE¹ SEGÚN GRUPOS DE EDAD Y SEXO RED LA CONVENCION, 2022

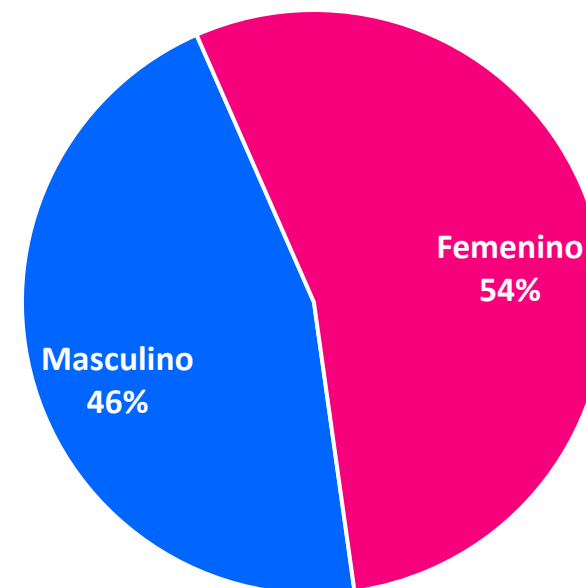
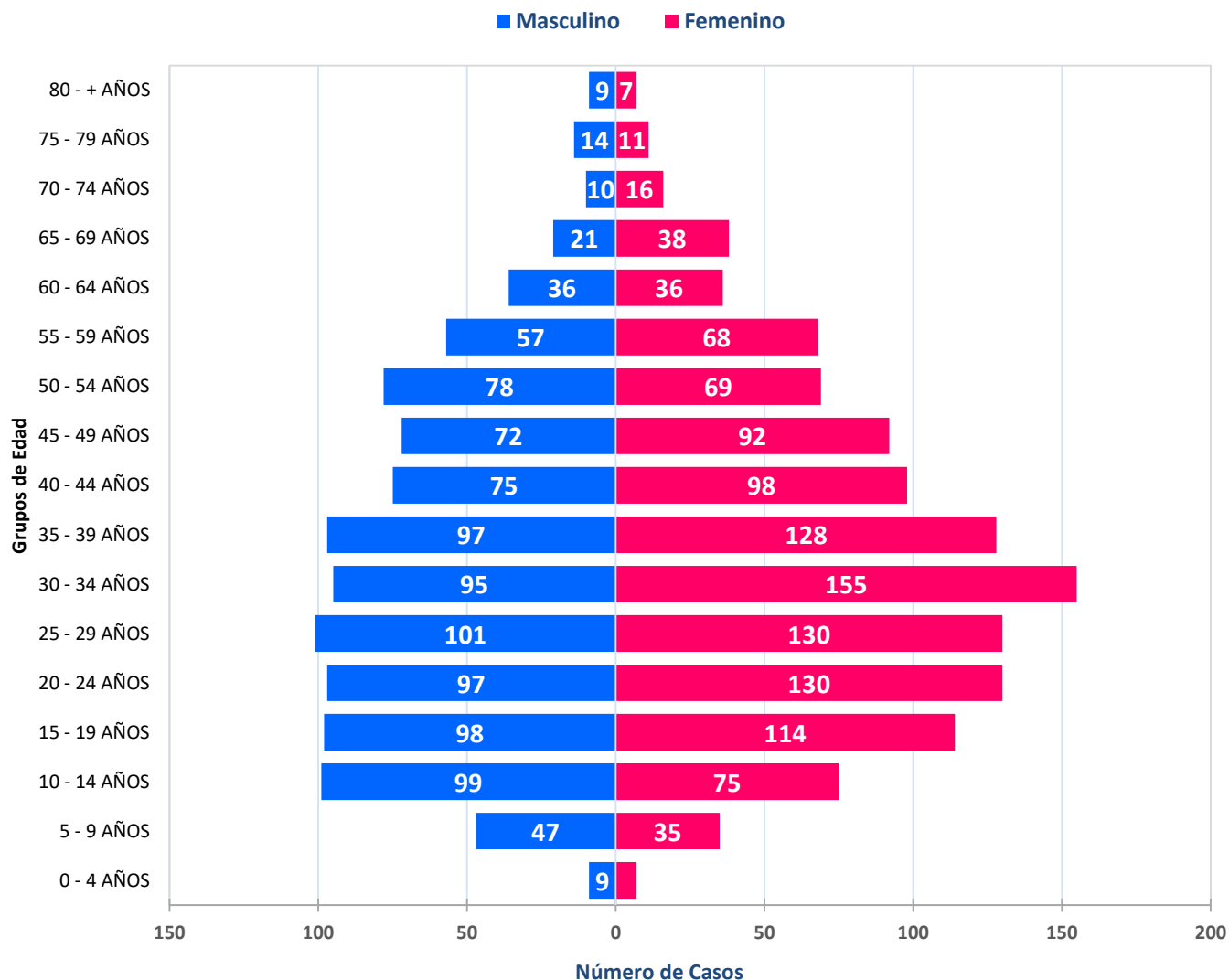

Fuente: Notiweb, Epidemiología-RSSLC 2023

¹ En el gráfico se muestran los casos autóctonos e importados de dengue.



PERÚ

Gobierno Regional
Cusco

Dirección Regional
de Salud Cusco

Red de Servicios de Salud
La Convención



CASOS DE DENGUE¹ POR AÑOS RED LA CONVENCION, 2017 - 2023* (*HASTA LA SE 03**)

DISTRITOS	AÑOS							COMPARATIVO							TENDENCIA 2017*-2023*
	CASOS CONFIRMADOS							CASOS CONFIRMADOS CON CORTE A LA SE 03*							
	2017	2018	2019	2020	2021	2022	2023*	2017*	2018*	2019*	2020*	2021*	2022*	2023*	
ECHARATE	0	0	5	105	177	260	1	0	0	0	0	3	30	1	
HUAYOPATA	0	0	0	1	0	0	0	0	0	0	0	0	0	0	
MARANURA	0	0	1	39	4	66	0	0	0	0	5	0	0	0	
OCOBAMBA	0	0	0	0	0	0	0	0	0	0	0	0	0	0	
QUELLOUNO	0	0	0	6	81	88	0	0	0	0	0	1	21	0	
SANTA ANA	0	7	11	734	711	1746	12	0	0	0	13	14	146	12	
SANTA TERESA	0	0	0	1	0	0	0	0	0	0	0	0	0	0	
VILCABAMBA	0	0	0	0	0	0	0	0	0	0	0	0	0	0	
INKAWASI	0	0	0	0	0	0	0	0	0	0	0	0	0	0	
MEGANTONI	0	0	0	78	11	6	0	0	0	0	0	1	0	0	
KUMPIRUSHIATO	0	0	0	0	0	45	1	0	0	0	0	0	0	1	
SUB TOTAL (A)	0	7	17	964	984	2211	14	0	0	0	18	19	197	14	
OTROS DPTOS	0	1	15	16	12	13	4	0	0	0	3	0	1	4	
SUB TOTAL (I)	0	1	15	16	12	13	4	0	0	0	3	0	1	4	
TOTAL	0	8	32	980	996	2224	18	0	0	0	21	19	198	18	

Fuente: Notiweb, Epidemiología-RSSLC 2023

¹ En el cuadro se muestran los casos autóctonos (A) e importados (I) de dengue.



PERÚ

Gobierno Regional
Cusco

Dirección Regional
de Salud Cusco

Red de Servicios de Salud
La Convención



CASOS DE DENGUE¹ POR MICROREDES DE SALUD RED LA CONVENCION, 2020 - 2023* (*HASTA LA SE 03**)

MICROREDES	AÑOS				PERIODO 2023*							TENDENCIA (SE 1-7)
	CASOS CONFIRMADOS				CASOS CONFIRMADOS EN LAS ULTIMAS 7 SEMANAS							
	2020	2021	2022	2023	1	2	3	4	5	6	7	
MICRO RED KAMISEA	81	8	8	0	0	0	0	0	0	0	0	
MICRO RED KITENI	81	126	72	3	2	1	0	0	0	0	0	
MICRO RED MARANURA	42	9	74	0	0	0	0	0	0	0	0	
MICRO RED PUCYURA	0	1	0	0	0	0	0	0	0	0	0	
MICRO RED QUELLOUNO	6	75	88	0	0	0	0	0	0	0	0	
MICRO RED SANTA ANA	132	328	723	2	1	1	0	0	0	0	0	
HOSPITALES & SANIDADES	630	425	1096	11	5	6	0	0	0	0	0	
MICRO RED PALMA REAL	8	24	163	2	2	0	0	0	0	0	0	
TOTAL	980	996	2224	18	10	8	0	0	0	0	0	

Fuente: Notiweb, Epidemiología-RSSLC 2023

¹En el cuadro se muestran los casos autóctonos e importados de dengue.



PERÚ

Gobierno Regional
CuscoDirección Regional
de Salud CuscoRed de Servicios de Salud
La Convención

CASOS DE DENGUE¹ POR DISTRITOS

RED LA CONVENCION, 2020 - 2023* (*HASTA LA SE 03**)

DISTRITOS	AÑOS				PERIODO 2023*							TENDENCIA (SE 1-7)
	CASOS CONFIRMADOS				CASOS CONFIRMADOS EN LAS ULTIMAS 7 SEMANAS							
	2020	2021	2022	2023*	1	2	3	4	5	6	7	
ECHARATE	105	177	260	1	1	0	0	0	0	0	0	
HUAYOPATA	1	0	0	0	0	0	0	0	0	0	0	
MARANURA	39	4	66	0	0	0	0	0	0	0	0	
OCOBAMBA	0	0	0	0	0	0	0	0	0	0	0	
QUELLOUNO	6	81	88	0	0	0	0	0	0	0	0	
SANTA ANA	734	711	1746	12	7	5	0	0	0	0	0	
SANTA TERESA	1	0	0	0	0	0	0	0	0	0	0	
VILCABAMBA	0	0	0	0	0	0	0	0	0	0	0	
INKAWASI	0	0	0	0	0	0	0	0	0	0	0	
MEGANTONI	78	11	6	0	0	0	0	0	0	0	0	
KUMPIRUSHIATO	0	0	45	1	0	1	0	0	0	0	0	
Sub Total (Autóctonos)	964	984	2211	14	8	6	0	0	0	0	0	
Otros Dptos	16	12	13	4	2	2	0	0	0	0	0	
Sub Total (Importados)	16	12	13	4	2	2	0	0	0	0	0	
TOTAL	980	996	2224	18	10	8	0	0	0	0	0	

Fuente: Notiweb, Epidemiología-RSSLC 2023

¹ En el cuadro se muestran los casos autóctonos e importados de dengue.



PERÚ

Gobierno Regional
Cusco

Dirección Regional
de Salud Cusco

Red de Servicios de Salud
La Convención



TENDENCIA DE LOS CASOS DE DENGUE POR DISTRITOS RED LA CONVENCION, 2023* (*HASTA LA SE 03**)

DISTRITO DE SANTA ANA

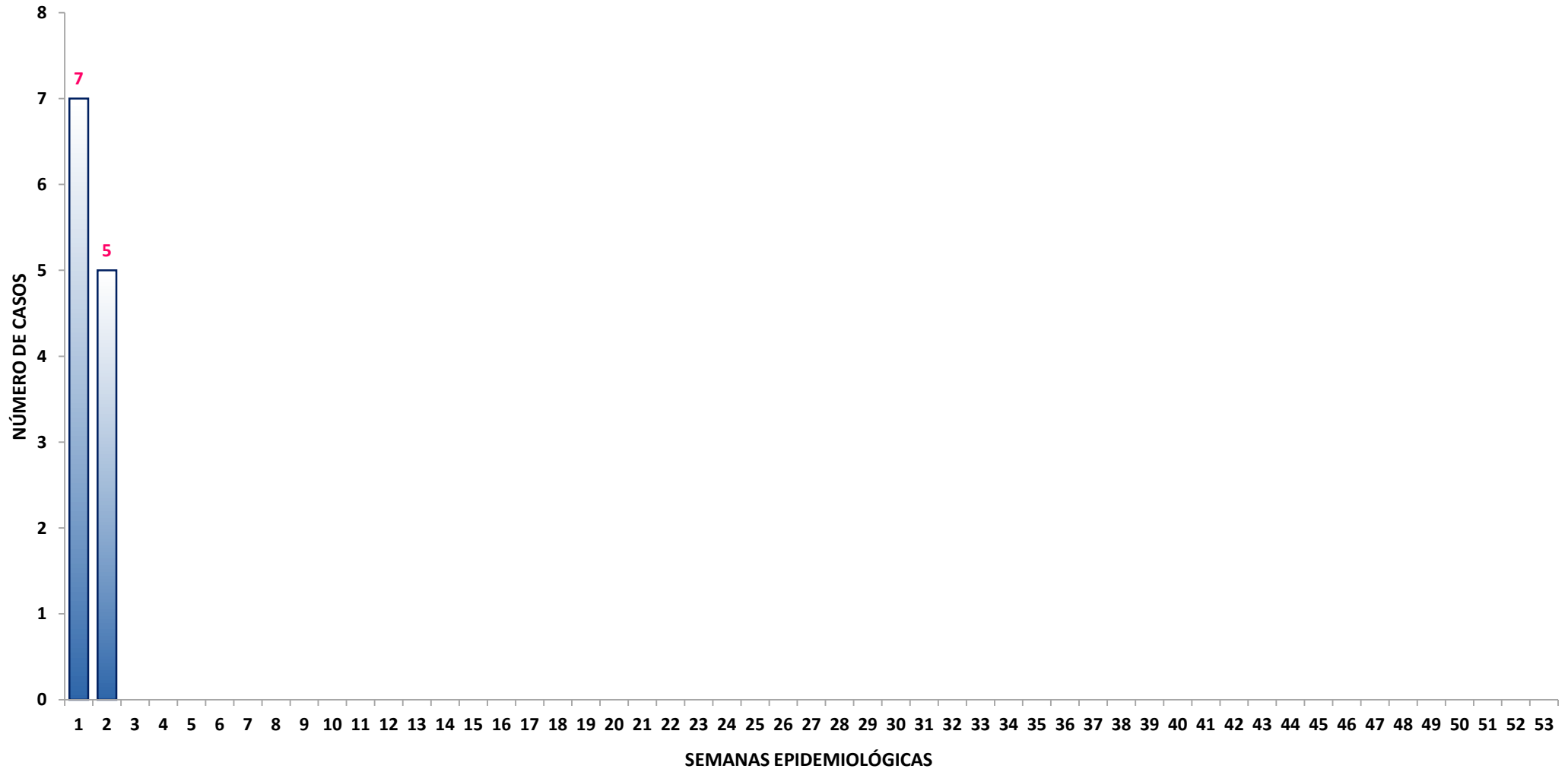

Fuente: Notiweb, Epidemiología-RSSLC 2023



PERÚ

Gobierno Regional
Cusco

Dirección Regional
de Salud Cusco

Red de Servicios de Salud
La Convención



CASOS DE DENGUE¹ POR SEMANAS EPIDEMIOLÓGICAS² RED LA CONVENCION, 2016 - 2023* (*HASTA LA SE 03**)

■ Confirmados ■ Descartados ■ Probables

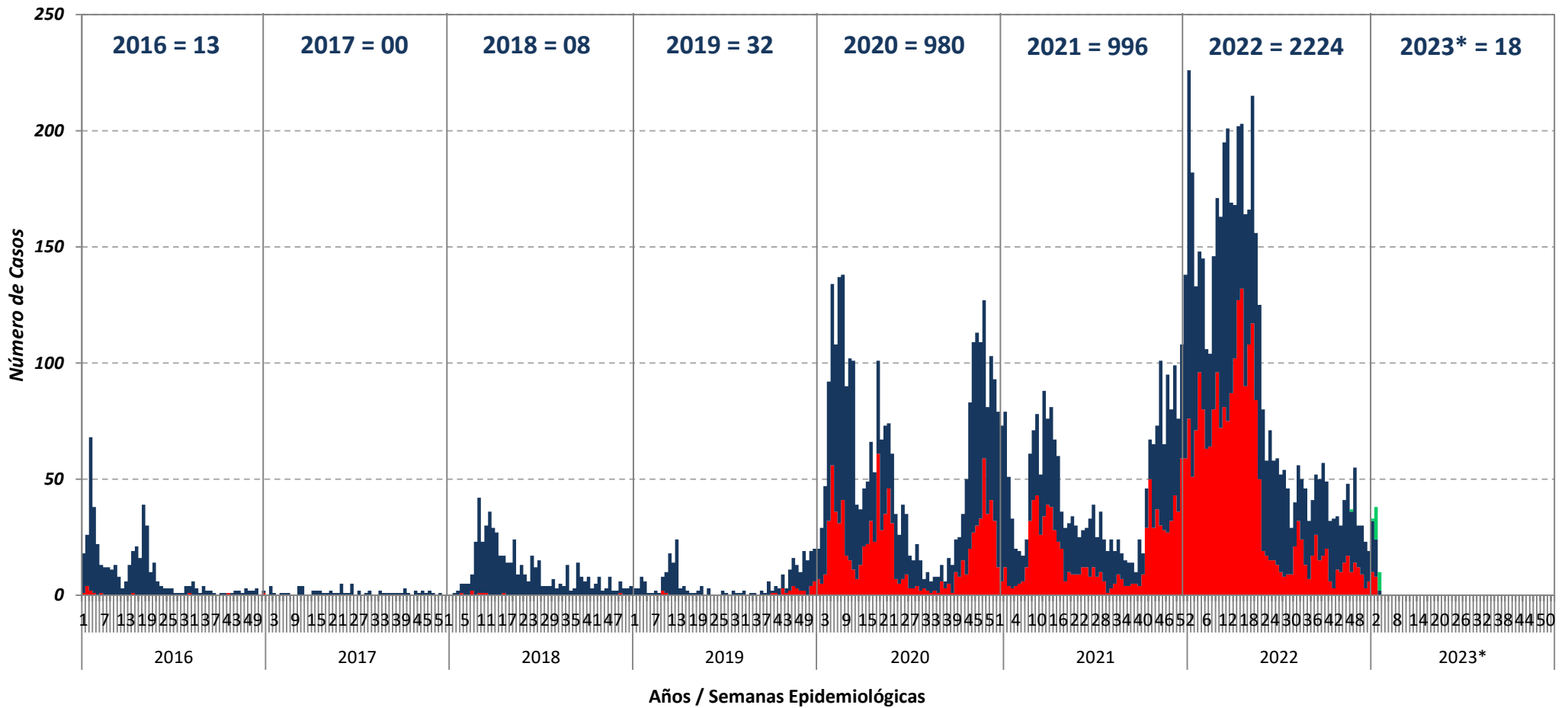

Fuente: Notiweb, Epidemiología-RSSLC 2023

¹ En el gráfico se muestran los casos autóctonos e importados de dengue diferenciando su clasificación de caso (probable, confirmado o descartado).

² Las semanas epidemiológicas se muestran según fecha de inicio de síntomas.



PERÚ

Gobierno Regional
Cusco

Dirección Regional
de Salud Cusco

Red de Servicios de Salud
La Convención



CASOS DE DENGUE¹ POR SEMANAS EPIDEMIOLÓGICAS² RED LA CONVENCION, 2022 - 2023* (*HASTA LA SE 03**)

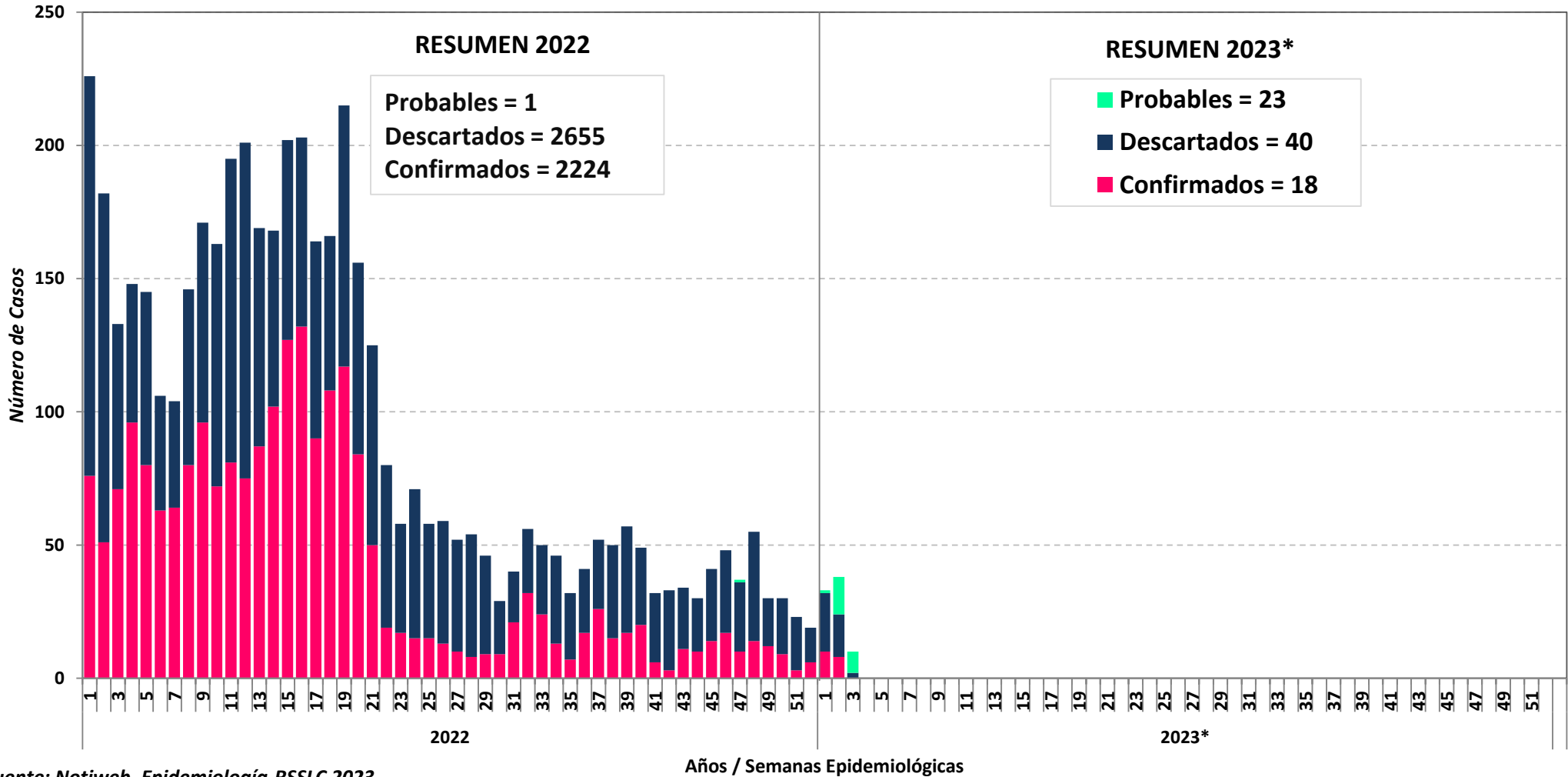

Fuente: Notiweb, Epidemiología-RSSLC 2023

¹ En el gráfico se muestran los casos autóctonos e importados de dengue diferenciando su clasificación de caso (probable, confirmado o descartado).

² Las semanas epidemiológicas se muestran según fecha de inicio de síntomas.



PERÚ

Gobierno Regional
Cusco

Dirección Regional
de Salud Cusco

Red de Servicios de Salud
La Convención



RED DE SERVICIOS DE SALUD LA CONVENCION

DIRECCION DE INTELIGENCIA SANITARIA

UNIDAD DE EPIDEMIOLOGIA