



PERÚ

Gobierno Regional
Cusco

Dirección Regional
de Salud Cusco

Red de Servicios de Salud
La Convención



MINISTERIO DE SALUD
GOBIERNO REGIONAL DEL CUSCO
GERENCIA REGIONAL DE SALUD CUSCO
RED DE SERVICIOS DE SALUD LA CONVENCION

SALA SITUACIONAL EPIDEMIOLÓGICA DE DENGUE

PERIODO 2023* (*CORTE AL 04/08/2023 08:00 hrs.)



PERÚ

Gobierno Regional
Cusco

Dirección Regional
de Salud Cusco

Red de Servicios de Salud
La Convención



¿Qué es el Dengue?

El dengue es una infección vírica transmitida por la picadura de mosquitos del género *Aedes*. Hay cuatro serotipos de virus del dengue (DEN 1, DEN 2, DEN 3 y DEN 4) (y un posible DEN5). Los síntomas aparecen 3–14 días (promedio de 4–7 días) después de la picadura infectiva.

No existe un tratamiento específico contra esta enfermedad, pero si existe una vacuna tetravalente que se elabora a partir de virus atenuados del dengue utilizando el “esqueleto” del serotipo 2 como marco genético en un proceso de tecnología que se conoce como ADN recombinante. Por desgracia esta vacuna aún no está disponible en nuestro país, tan solo en América Latina esta disponible en Brasil y Argentina.

Fuente: Epidemiología

El Virus del Dengue

Familia: Flaviviridae

Arbovirosis (Vector: *Aedes aegypti*.)

Es un Virus **ARN monocatenario** +

Tiene 4 serotipos (**DEN-1,2,3 y 4**)

y +19 genotipos

Contiene Proteínas:

- Estructurales: **prM** (pre M), **E** (envoltura) y **C** (cáspide)

- No estructurales: **NS1, NS2A, NS2B, NS3, NS4A, NS4B y NS5**

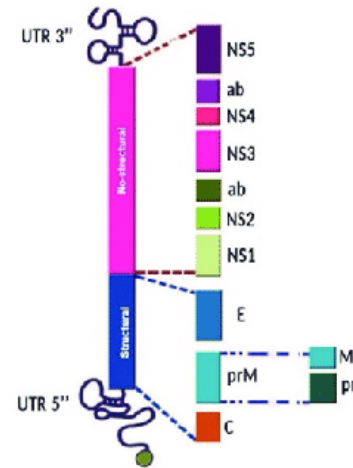
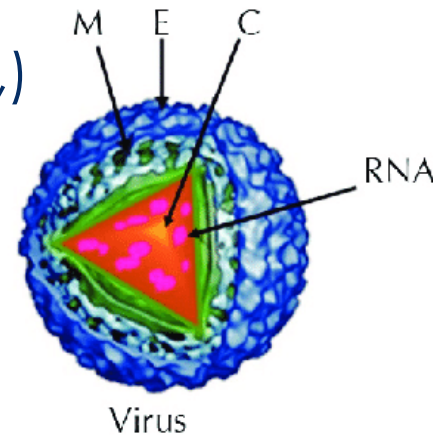



PERÚ

Gobierno Regional
Cusco

Dirección Regional
de Salud Cusco

Red de Servicios de Salud
La Convención



Familias Pertenecientes al Grupo Arbovirosis

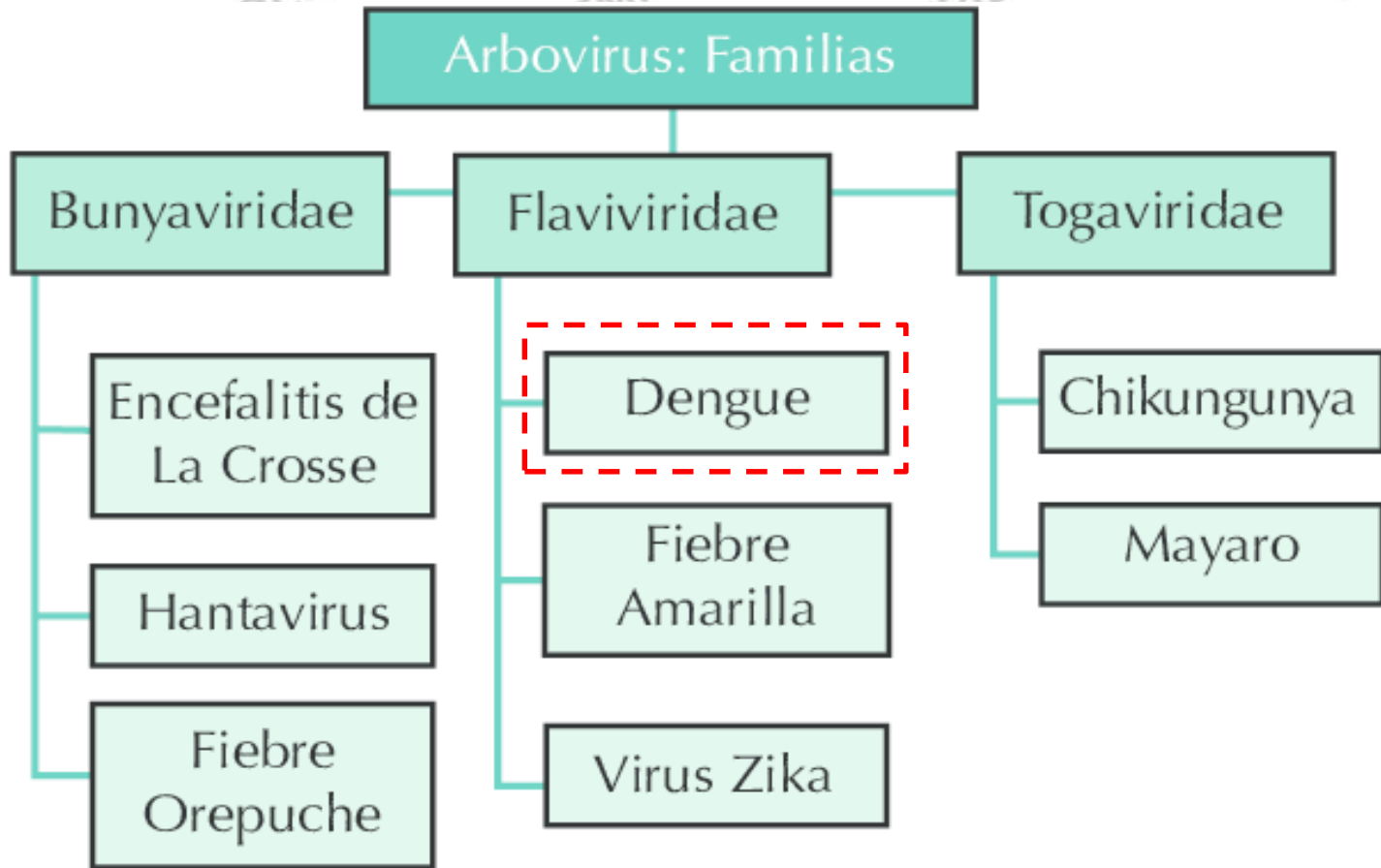

Fuente: Epidemiología

Signos y Síntomas Del Dengue

Síntomas de Dengue

Fiebre junto a cualquiera de los siguientes



Fuente: CDC

CARACTERÍSTICAS CLÍNICAS DEL DENGUE EN LA CONVENCION

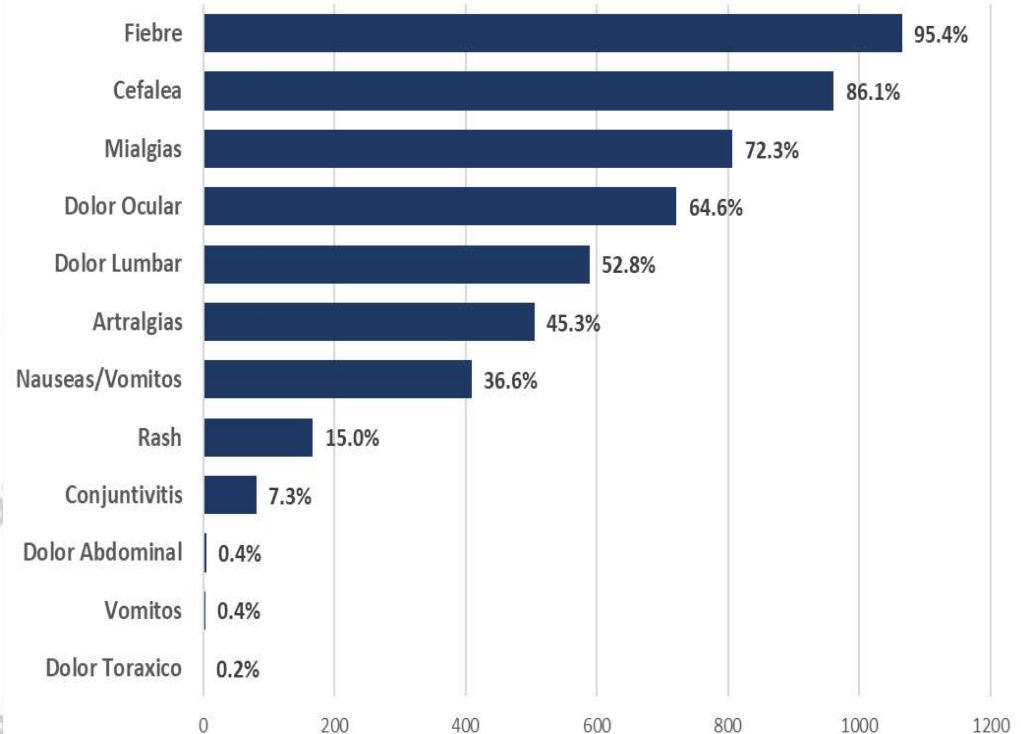

Fuente: Epidemiología-RSSLC



PERÚ

Gobierno Regional
Cusco

Dirección Regional
de Salud Cusco

Red de Servicios de Salud
La Convención



Evolución de la Enfermedad del Dengue

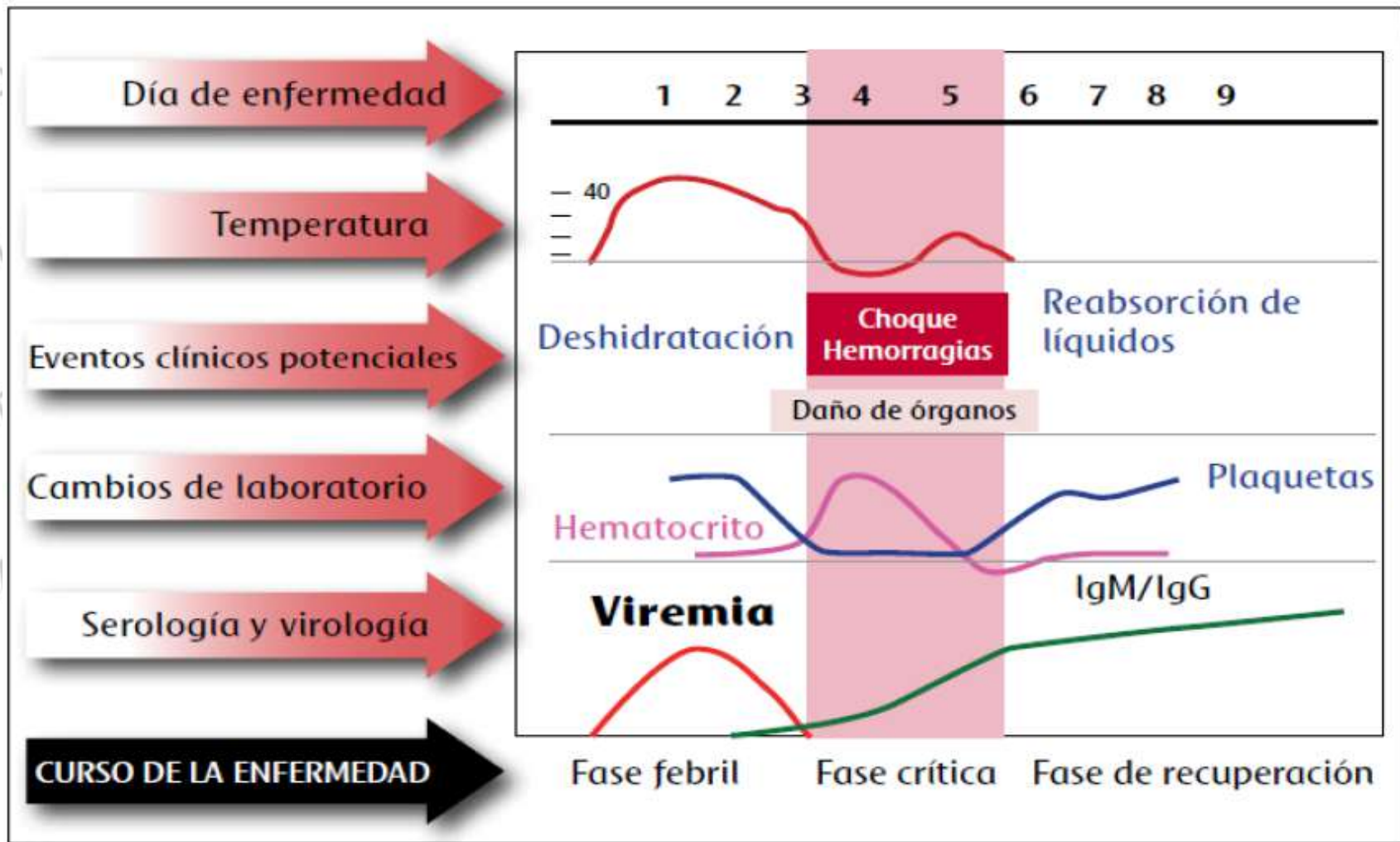

Fuente: OPS/OMS



PERÚ

Gobierno Regional
Cusco

Dirección Regional
de Salud Cusco

Red de Servicios de Salud
La Convención



DENGUE A NIVEL PAÍS



PERÚ

Gobierno Regional
Cusco

Dirección Regional
de Salud Cusco

Red de Servicios de Salud
La Convención



TENDENCIA DE LOS CASOS DE DENGUE POR AÑOS PERÚ, 2017 - 2023* (*HASTA LA SE 28)

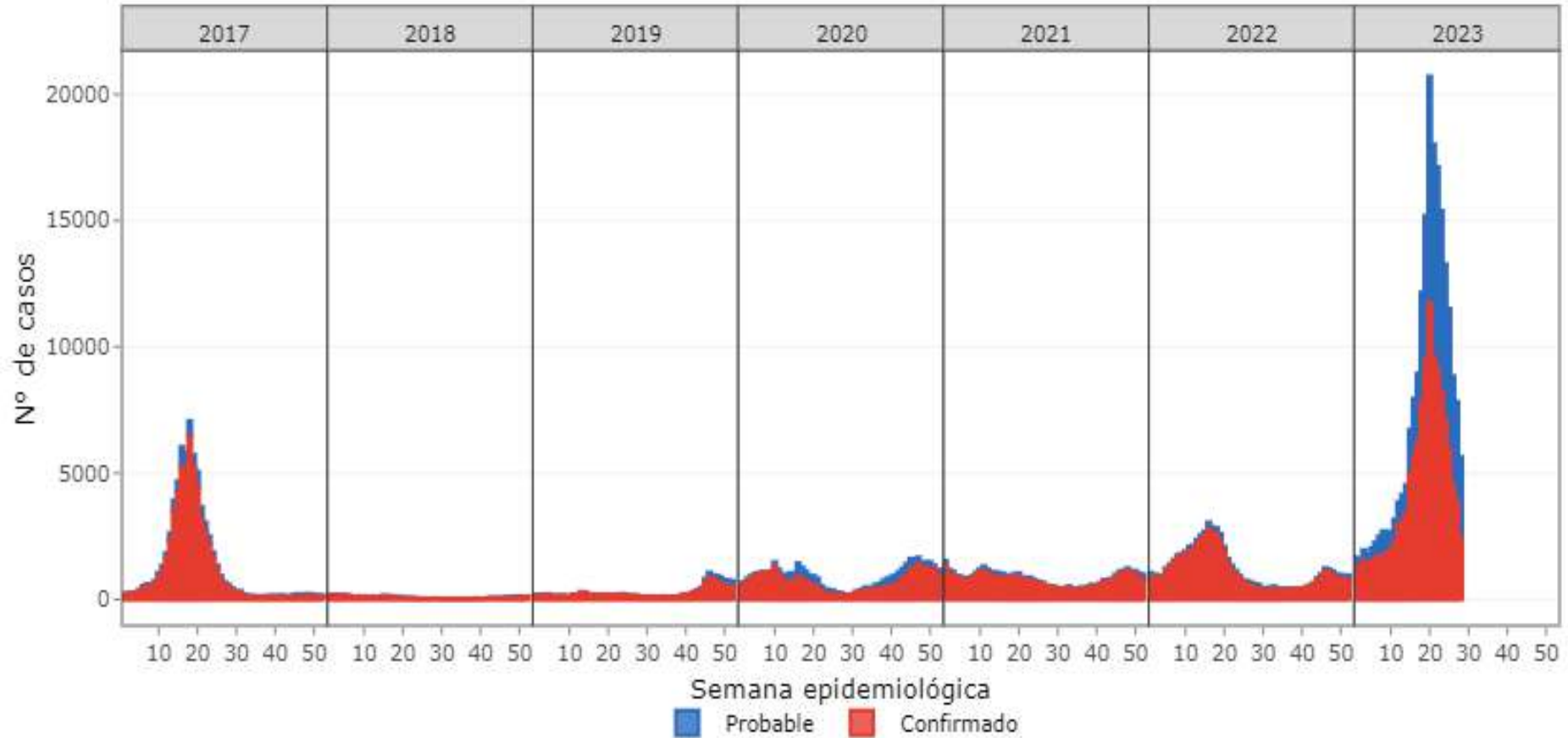

Fuente: CDC-Perú



PERÚ

Gobierno Regional
Cusco

Dirección Regional
de Salud Cusco

Red de Servicios de Salud
La Convención



NÚMERO DE CASOS DE DENGUE POR DEPARTAMENTOS PERÚ, 2017 - 2023* (*HASTA LA SE 28)

DEPARTAMENTOS	Casos (Anual)							Corte Hasta la SE 28						
	2017	2018	2019	2020	2021	2022	2023*	2017*	2018*	2019*	2020*	2021*	2022*	2023**
PIURA	44274	525	70	125	4072	12143	62320	42773	486	55	101	2456	11313	62320
LIMA	362	11	46	350	1190	938	30916	353	10	45	336	1178	924	30916
LAMBAYEQUE	1579	4	770	568	843	2382	25737	1547	4	732	544	606	2311	25737
LA LIBERTAD	5905	3	366	390	262	162	18050	5732	3	342	382	252	152	18050
ICA	4384	127	51	7144	4208	5083	16028	4205	100	48	6858	4026	4950	16028
UCAYALI	779	317	213	9781	3140	4836	9371	478	282	45	1252	1353	3029	9371
LORETO	1089	1833	2547	7800	5115	8922	8892	472	944	1523	4268	2768	4991	8892
CAJAMARCA	420	6	398	266	4015	3633	6015	409	5	343	133	1808	3010	6015
TUMBES	4145	64	508	3093	1455	723	5401	3526	42	199	2323	1163	639	5401
SAN MARTIN	460	98	1969	4955	4532	4269	4359	375	72	442	2109	2329	2706	4359
ANCASH	1720	6	20	0	28	2143	3932	1671	6	17	0	8	2140	3932
JUNIN	220	51	482	3738	5090	4153	3012	165	17	156	1463	2707	2224	3012
AMAZONAS	93	109	164	873	2369	3571	2551	14	104	57	364	1277	1694	2551
CUSCO	537	79	54	2499	1982	3686	2468	453	51	11	1079	1146	2776	2468
HUANUCO	92	25	35	1133	2811	1579	2461	90	16	18	46	1721	843	2461
CALLAO	5	0	0	4	9	8	2291	5	0	0	4	9	5	2291
MADRE DE DIOS	565	1234	7398	3233	1333	3636	1907	188	1018	1258	2591	870	2039	1907
AYACUCHO	1657	202	95	1583	1663	780	596	1198	87	83	198	1200	443	596
PASCO	4	3	36	377	616	496	455	3	1	0	68	255	472	455
PUNO	0	0	65	20	51	25	123	0	0	6	20	1	16	123
AREQUIPA	0	0	0	0	7	0	3	0	0	0	0	6	0	3
HUANCAVELICA	0	0	0	0	0	0	2	0	0	0	0	0	0	2
MOQUEGUA	0	1	0	0	0	0	0	0	0	0	0	0	0	0
TOTAL	68290	4698	15287	47932	44791	63168	206890	63657	3248	5380	24139	27139	46677	206'890

Fuente: CDC-Perú



PERÚ

Gobierno Regional
Cusco

Dirección Regional
de Salud Cusco

Red de Servicios de Salud
La Convención



CASOS DE DENGUE SEGÚN GRUPOS DE EDAD Y SEXO PERÚ, 2023* (*HASTA LA SE 28)

Casos según Cursos de Vida y Sexo

	Nº Casos	%	TIA x 100000 Hab.	Fallecidos	Letalidad (%)
Según grupo de edad					
Niños (0 - 11 años)	35198	17	523.91	24	0.07
Adolescentes (12 - 17 años)	26317	12.7	755.05	10	0.04
Joven (18 - 29 años)	45787	22.1	691.64	28	0.06
Adulto (30 - 59 años)	78654	38	611.89	105	0.13
Adulto mayor (60 + años)	20934	10.1	503.83	190	0.91
Según sexo					
HOMBRE	92938	44.9	549.89	176	0.19
MUJER	113952	55.1	673	181	0.16

Casos según Edades Quinquenales

Casos de DENGUE por quinquenio de edad y sexo, Perú 2023*

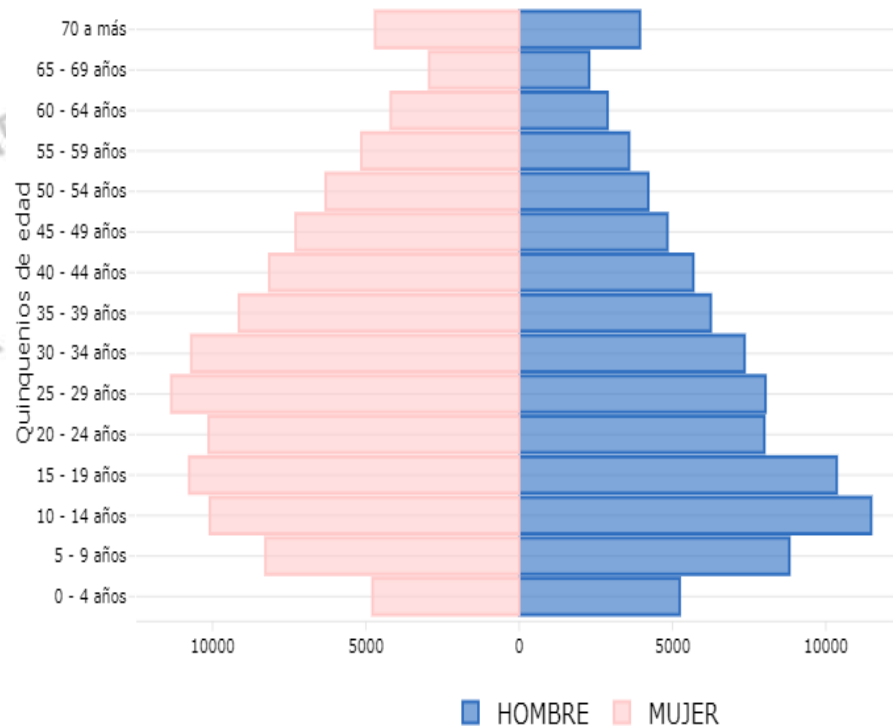

Fuente: CDC-Perú

Fuente: Centro Nacional de Epidemiología, Prevención y Control de Enfermedades - MINSA. (*.) Hasta la SE 28



PERÚ

Gobierno Regional
Cusco

Dirección Regional
de Salud Cusco

Red de Servicios de Salud
La Convención



CASOS E INCIDENCIA POR DEPARTAMENTOS PERÚ, 2023* (*HASTA LA SE 28)

Casos de DENGUE por departamento, Perú 2023*



Fuente: Centro Nacional de Epidemiología, Prevención y Control de Enfermedades - MINSA (*) Hasta la SE 28

Incidencia acumulada de DENGUE, Perú 2023*



Fuente: Centro Nacional de Epidemiología, Prevención y Control de Enfermedades - MINSA (*) Hasta la SE 28



PERÚ

Gobierno Regional
Cusco

Dirección Regional
de Salud Cusco

Red de Servicios de Salud
La Convención



NÚMERO DE DEFUNCIONES POR DEPARTAMENTOS PERÚ, 2023* (*HASTA LA SE 28)

Defunciones por DENGUE por departamento, Perú 2023*



DPTO	Nº DEFUNCIONES
LAMBAYEQUE	100
PIURA	98
ICA	31
LA LIBERTAD	19
UCAYALI	10
LIMA	10
SAN MARTIN	9
JUNIN	6
CUSCO	4
ANCASH	4
AMAZONAS	3
CAJAMARCA	3
CALLAO	2
MADRE DE DIOS	2
TUMBES	1
LORETO	1
TOTAL	303

Fuente: Centro Nacional de Epidemiología, Prevención y Control de Enfermedades - MINSA (*) Hasta la SE 28

DEFUNCIONES SEGÚN IPRESS

Departamento	Provincia	Distrito	Establecimiento de salud	DENGUE GRAVE
CUSCO	CALCA	YANATILE	PS. QUESQUENTO	1
CUSCO	LA CONVENCION	KIMBIRI	HOSPITAL SAN JUAN DE KIMBIRI - VRAEM	1
CUSCO	LA CONVENCION	PICHARI	CS. PICHARI	1
CUSCO	LA CONVENCION	SANTA ANA	HOSPITAL QUILLABAMBA	1

Fuente: CDC-Perú



PERÚ

Gobierno Regional
Cusco

Dirección Regional
de Salud Cusco

Red de Servicios de Salud
La Convención



DENGUE A NIVEL LOCAL



PERÚ

Gobierno Regional
Cusco

Dirección Regional
de Salud Cusco

Red de Servicios de Salud
La Convención



Población Expuesta al Dengue

PROVINCIA LA CONVENCION

MASCULINO FEMENINO

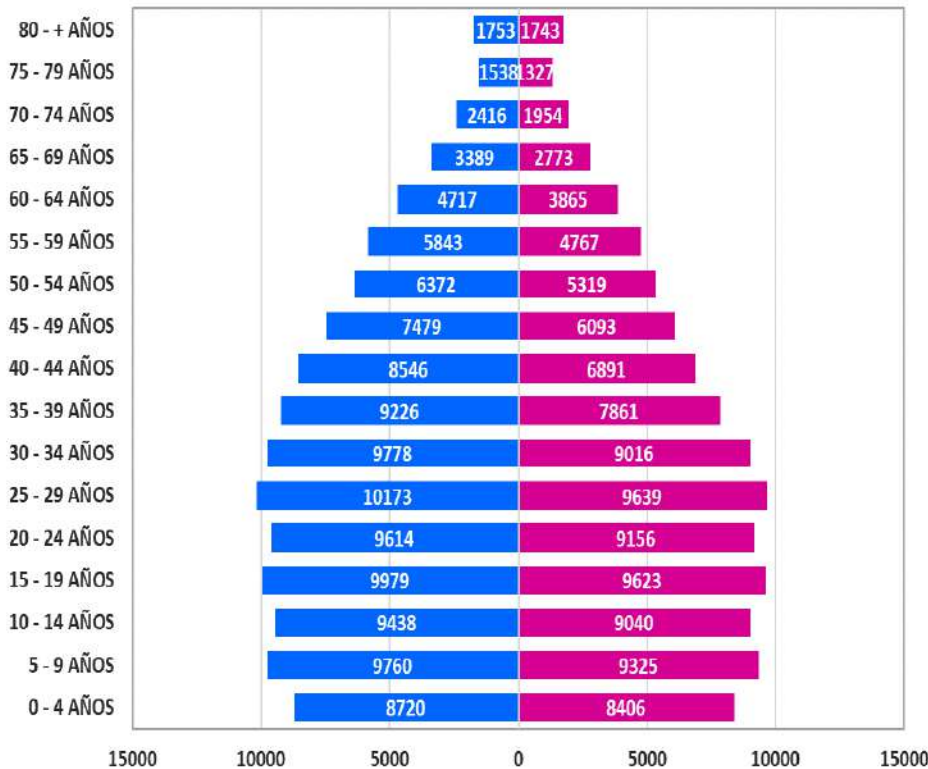

225'539 personas

RED LA CONVENCION

MASCULINO FEMENINO

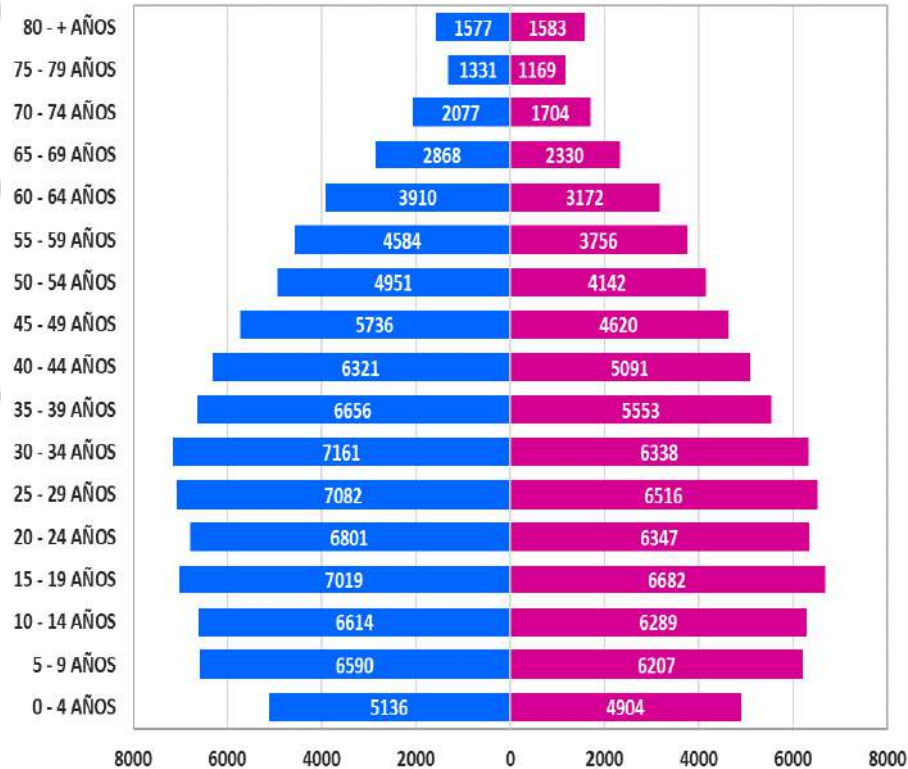

162'817 personas



PERÚ

Gobierno Regional
Cusco

Dirección Regional
de Salud Cusco

Red de Servicios de Salud
La Convención



División Administrativa y En Salud Provincia La Convención

DIVISIÓN ADMINISTRATIVA (*)



DIVISIÓN EN SALUD

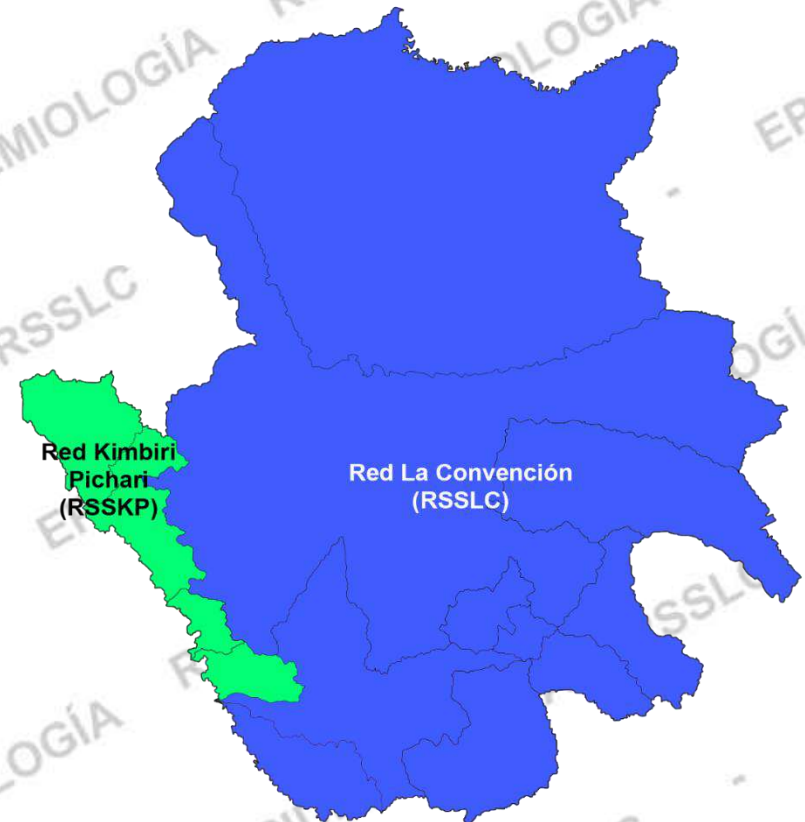

(*) En proceso de actualización los nuevos distritos.



PERÚ

Gobierno Regional
Cusco

Dirección Regional
de Salud Cusco

Red de Servicios de Salud
La Convención



RESUMEN DE CASOS DE DENGUE 2023* RED LA CONVENCION, (*HASTA LA SE 31)

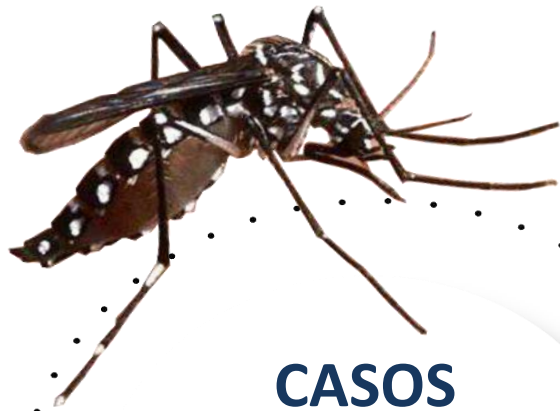

**CASOS
CONFIRMADOS**
1116 Casos



NOTIFICADOS
3007 Casos



PROBABLES
161 Casos



DESCARTADOS
1730 Casos



HOSPITALIZADOS
91 Casos



DEFUNCIONES
01 Casos

Fuente: Notiweb, Epidemiología-RSSLC 2023

*Al 4/08/2023 08:00 hrs



PERÚ

Gobierno Regional
Cusco

Dirección Regional
de Salud Cusco

Red de Servicios de Salud
La Convención



RESUMEN ANUAL DE CASOS DE DENGUE POR AÑOS RED LA CONVENCION, PERIODO 2019 - 2023* (*HASTA LA SE 31)

2019

32 CASOS

Se presentaron casos en los distritos de Santa Ana (11), Echarate (05) y Maranura (01). En cuanto a los casos importados se tiene un total de 15 casos del departamento de Madre de Dios.

2020

980 CASOS

Se presentaron casos en los distritos de Santa Ana (734), Echarate (105), Maranura (39), Megantoni (78), Quellouno (06), Huayopata (01) y Santa Teresa (01). Se tuvo también casos importados de Pichari (01) Madre de Dios (11), Loreto (01) y Ucayali (03).

2021

996 CASOS

Se presentaron casos en los distritos de Santa Ana (711), Echarate (177), Quellouno (81), Megantoni (11) y Maranura (04). En cuanto a los casos importados se tiene casos importados de Kimbiri (01), Pichari (01), Madre de Dios (08) y Ayacucho (02).

2022

2226 CASOS

Se presentaron casos en los distritos de Santa Ana (1748), Echarate (260), Quellouno (88), Maranura (66), Kumpirushiato (45) y Megantoni (6). En cuanto a los casos importados se tiene casos de Yanatile (1), Madre de Dios (10), Ucayali (1) y Junin (1).

2023*

1116 CASOS

Se presentaron casos en los distritos de Santa Ana (954), Megantoni (69), Echarate (57), Maranura (5), Quellouno (13), Pichari (1), Kumpirushiato (4) y Union Ashaninka (1). En cuanto a los casos importados se tiene casos de Madre de Dios (04), Ucayali (02), Lima (01) y Piura (01).



PERÚ

Gobierno Regional
Cusco

Dirección Regional
de Salud Cusco

Red de Servicios de Salud
La Convención



NÚMERO DE CASOS Y TASA DE INCIDENCIA DEL DENGUE POR AÑOS RED LA CONVENCION, 2010 - 2023* (*HASTA LA SE 31)

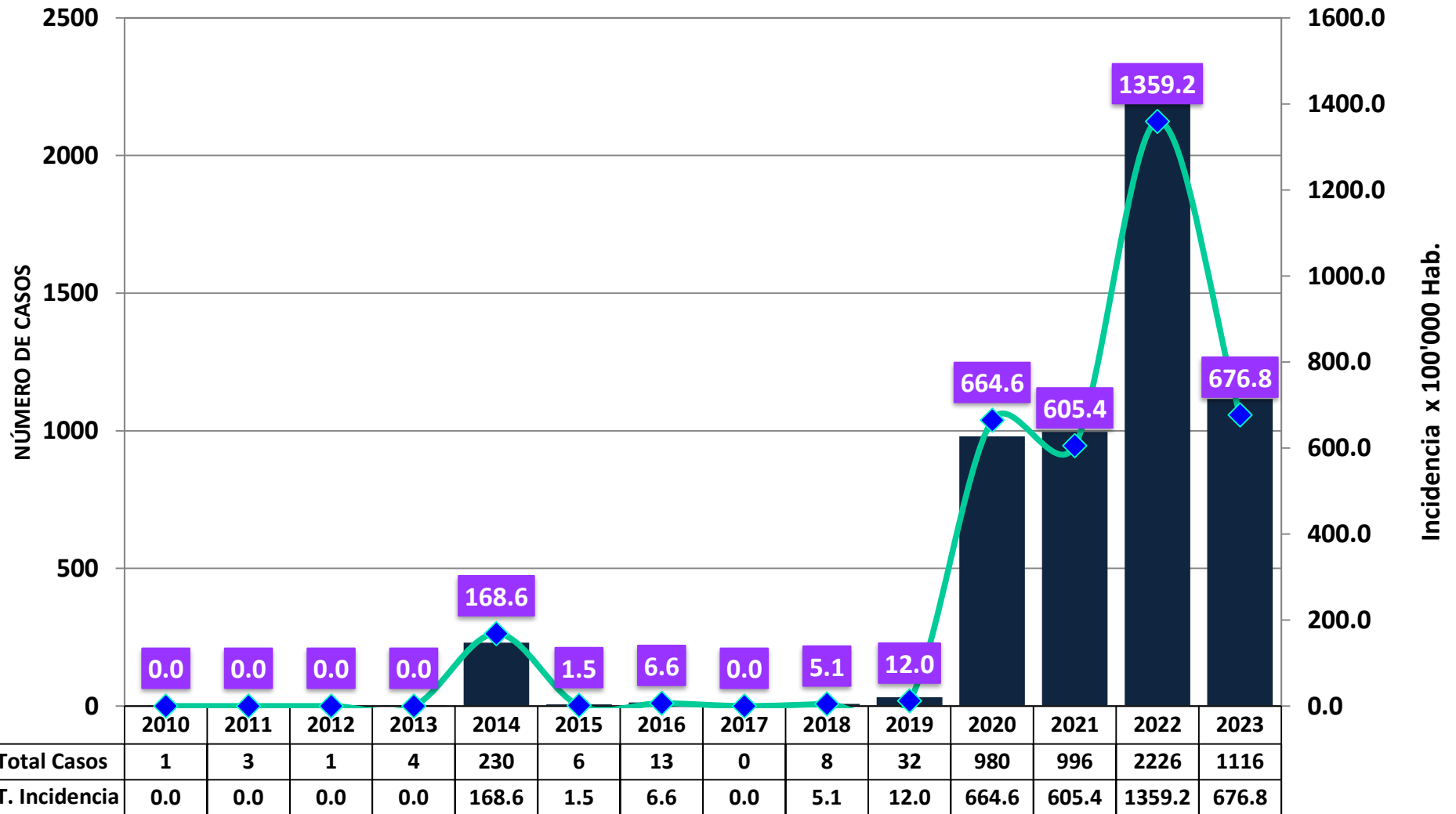

Fuente: Notiweb, Epidemiología-RSSLC 2023



PERÚ

Gobierno Regional
Cusco

Dirección Regional
de Salud Cusco

Red de Servicios de Salud
La Convención



TASA DE INCIDENCIA POR DISTRITOS RED LA CONVENCIÓN, 2023* (*HASTA LA SE 31)

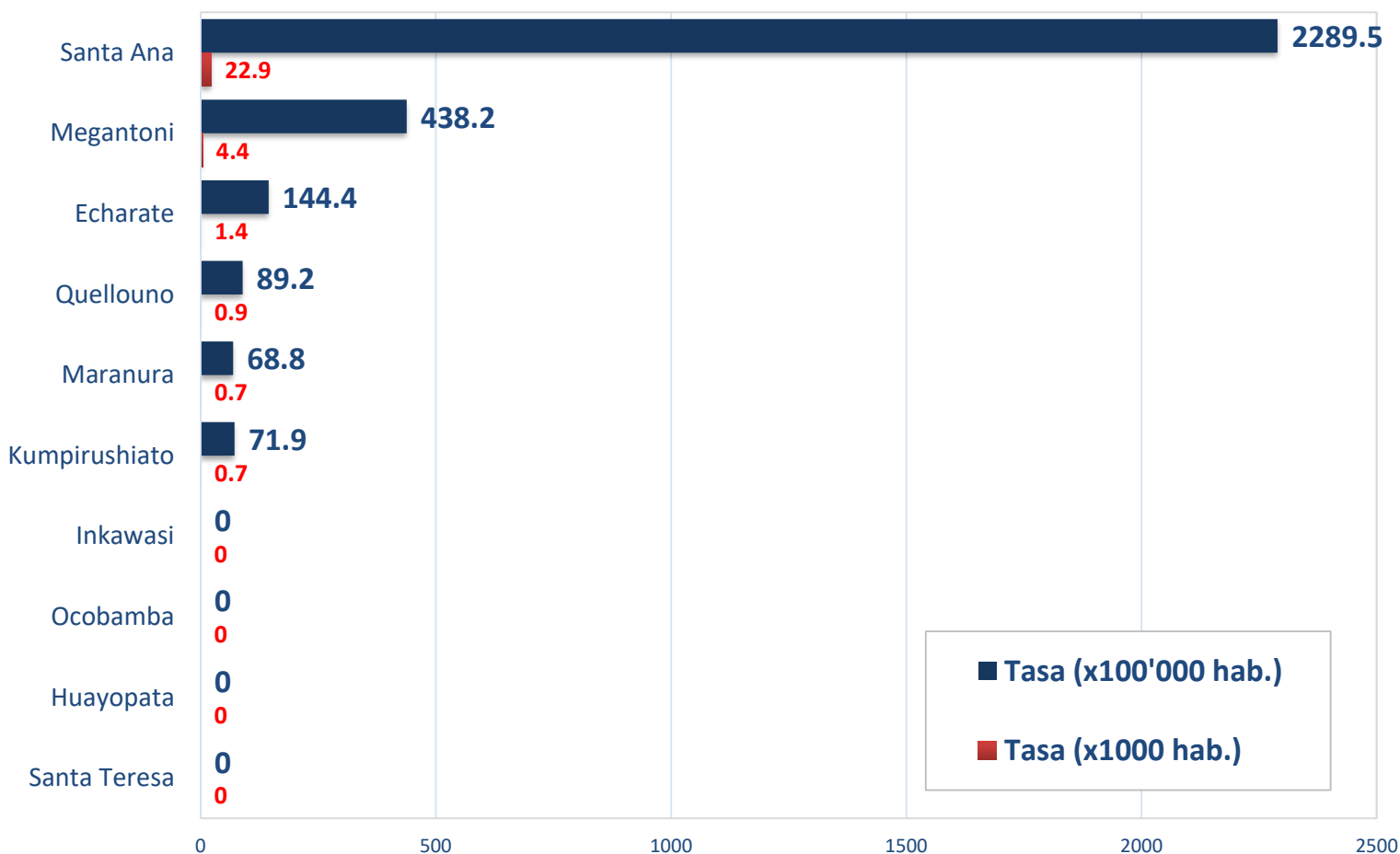

El distrito que tiene la tasa más alta de incidencia a nivel de la administración de la Red La Convención es el distrito de Santa Ana, el cual tiene una incidencia de 2289.5 por cada 100'000 habitantes.



PERÚ

Gobierno Regional
Cusco

Dirección Regional
de Salud Cusco

Red de Servicios de Salud
La Convención



CANAL ENDÉMICO DE LOS CASOS DENGUE DISTRITO DE SANTA ANA, 2023*

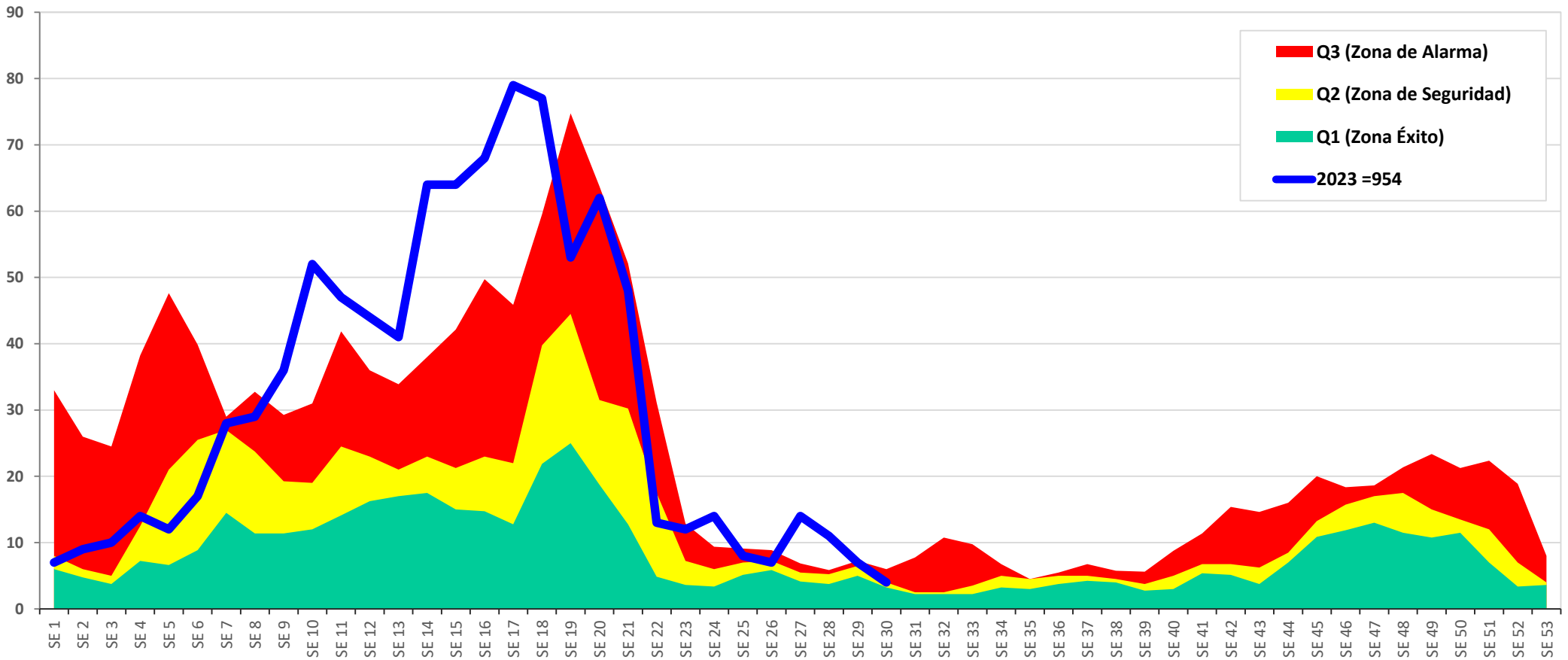

SE	SE 1	SE 2	SE 3	SE 4	SE 5	SE 6	SE 7	SE 8	SE 9	SE 10	SE 11	SE 12	SE 13	SE 14	SE 15	SE 16	SE 17	SE 18	SE 19	SE 20	SE 21	SE 22	SE 23	SE 24	SE 25	SE 26	SE 27	SE 28	SE 29	SE 30	SE 31	SE 32	SE 33	SE 34	SE 35	SE 36	SE 37	SE 38	SE 39	SE 40	SE 41	SE 42	SE 43	SE 44	SE 45	SE 46	SE 47	SE 48	SE 49	SE 50	SE 51	SE 52	SE 53
Q1 (Zona Éxito)	6	5	4	7	7	9	15	11	11	12	14	16	17	18	15	15	13	22	25	19	13	5	4	3	5	6	4	4	5	3	2	2	2	3	3	4	4	4	3	3	5	5	4	7	11	12	13	12	11	12	7	3	4
Q2 (Zona de Seguridad)	8	6	5	13	21	26	27	24	19	19	25	23	21	23	21	23	22	40	45	32	30	18	7	6	7	7	6	5	7	4	3	3	4	5	5	5	5	5	4	5	7	7	6	9	13	16	17	18	15	14	12	7	4
Q3 (Zona de Alarma)	33	26	25	38	48	40	29	33	29	31	42	36	34	38	42	50	46	60	75	64	52	31	13	9	9	9	7	6	7	6	8	11	10	7	5	6	7	6	6	9	11	15	15	16	20	18	19	21	23	21	22	19	8
2023=954	7	9	10	14	12	17	28	29	36	52	47	44	41	64	64	68	79	77	53	62	48	13	12	14	8	7	14	11	7	4	3																						

Fuente: Notiweb, Epidemiología-RSSLC 2023



PERÚ

Gobierno Regional
Cusco

Dirección Regional
de Salud Cusco

Red de Servicios de Salud
La Convención



TENDENCIA DE LOS CASOS DE DENGUE SEGÚN FECHA DE INICIO DE SINTOMAS RED LA CONVENCIÓN, 2023* (*MES DE ENERO A JULIO)

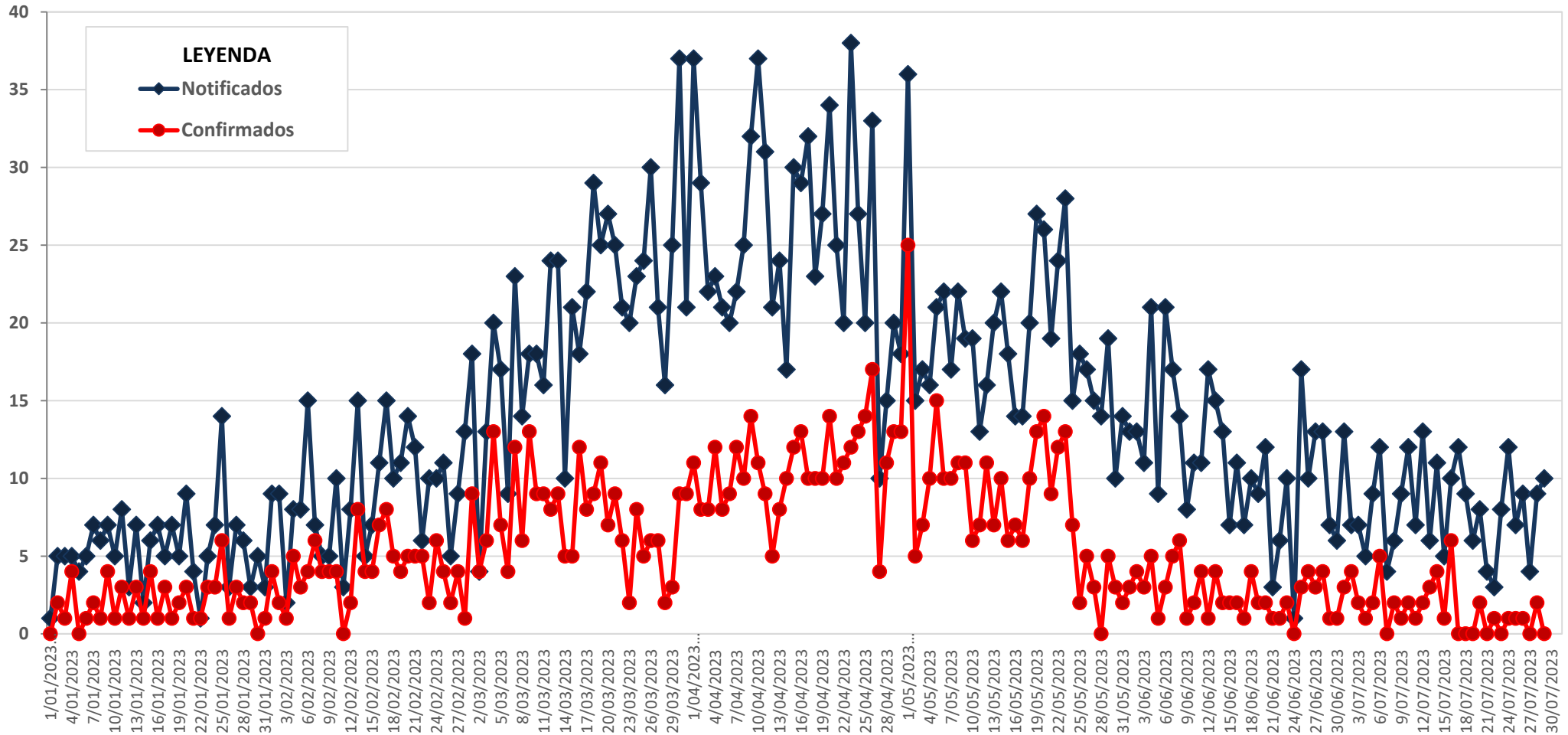

Fuente: Notiweb, Epidemiología-RSSLC 2023



PERÚ

Gobierno Regional
Cusco

Dirección Regional
de Salud Cusco

Red de Servicios de Salud
La Convención



CASOS DE DENGUE¹ SEGÚN CURSOS DE VIDA RED LA CONVENCION, 2023* (*HASTA LA SE 31)

NIÑOS	83 Casos
ADOLESCENTES	122 Casos
JOVENES	277 Casos
ADULTOS	538 Casos
ADULTOS MAYORES	96 Casos
TOTAL	1116 Casos

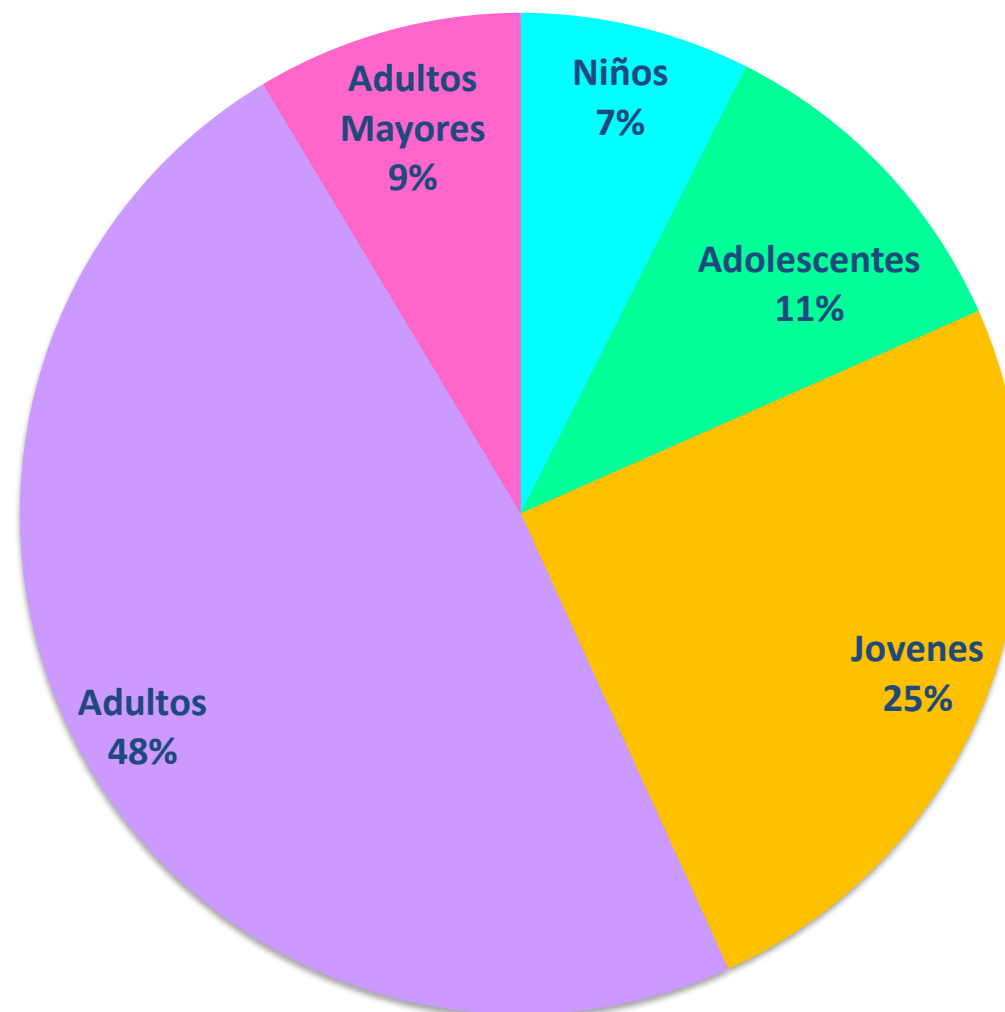

Fuente: Notiweb, Epidemiología-RSSLC 2023

¹En el gráfico se muestran los casos autóctonos e importados de Dengue



PERÚ

Gobierno Regional
CuscoDirección Regional
de Salud CuscoRed de Servicios de Salud
La Convención

NÚMERO DE CASOS Y TASA DE DENGUE¹ SEGÚN CURSOS DE VIDA Y SEXO RED LA CONVENCION, 2023* (*HASTA LA SE 31)

CURSOS DE VIDA/SEXO	CASOS			PORCENTAJE (%)			TASA***		
	F	M	Total	F	M	Total	F	M	Total
Niño (0 a 11 Años)	37	46	83	44.6%	55.4%	7.5%	267.7	313.0	291.1
Adolescente (12 a 17 Años)	59	63	122	48.4%	51.6%	11.1%	718.6	748.2	733.6
Joven (18 a 29 Años)	152	119	271	56.1%	43.9%	24.6%	979.8	702.2	834.8
Adulto (30 a 59 Años)	299	233	532	56.2%	43.8%	48.3%	1024.1	664.7	828.0
Adulto Mayor (60 a + Años)	42	52	94	44.7%	55.3%	8.5%	443.5	463.5	454.3
Sub Total (Autóctonos)	589	513	1102	53.4%	46.6%	100.0%	772.9	594.2	678.0
Niño (0 a 11 Años)	0	0	0	0.0	0.0	0.0%	-	-	-
Adolescente (12 a 17 Años)	0	0	0	0.0	0.0	0.0%	-	-	-
Joven (18 a 29 Años)	0	6	6	0.0	100.0%	42.9%	-	-	-
Adulto (30 a 59 Años)	0	6	6	0.0	100.0%	42.9%	-	-	-
Adulto Mayor (60 a + Años)	1	1	2	50.0%	50.0%	14.3%	-	-	-
Sub Total (Importados)	1	13	14	7.1%	92.9%	100.0%	-	-	-
TOTAL	590	526	1116	52.9%	47.1%	100.0%	-	-	-

Fuente: Notiweb, Epidemiología-RSSLC 2023

¹ En el cuadro se muestran los casos autóctonos e importados de dengue.

*** La tasa de incidencia de dengue (expresada x 100'000 hab.) se trabajó con la población estimada de la Oficina General de Tecnologías de la Información (OGTI).



PERÚ

Gobierno Regional
Cusco

Dirección Regional
de Salud Cusco

Red de Servicios de Salud
La Convención



PIRAMIDE DE CASOS DE DENGUE¹ SEGÚN GRUPOS DE EDAD Y SEXO RED LA CONVENCION, 2023* (*HASTA LA SE 31)

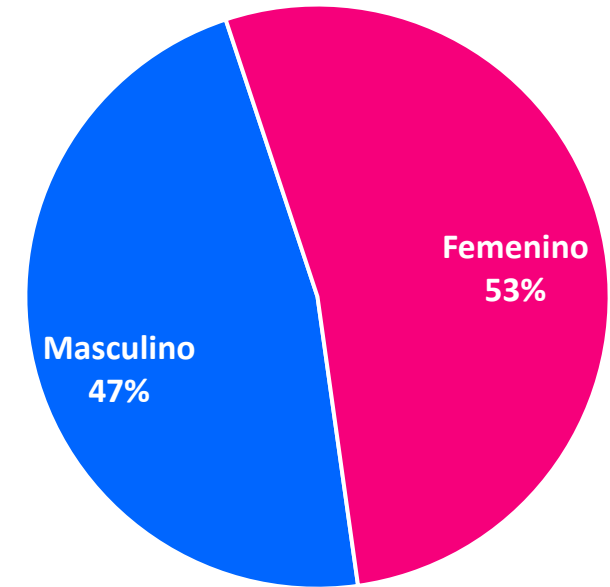
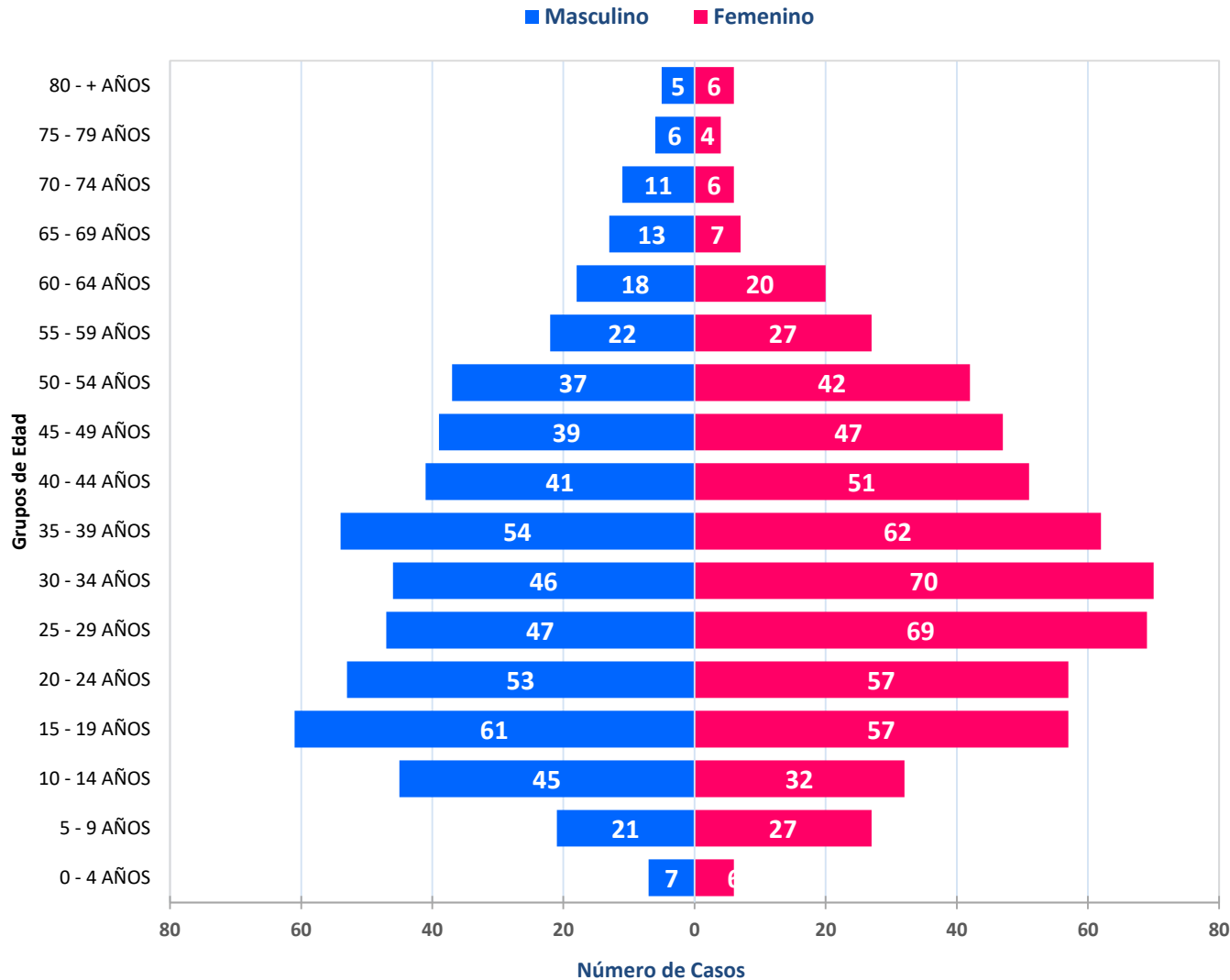

Fuente: Notiweb, Epidemiología-RSSLC 2023

¹ En el gráfico se muestran los casos autóctonos e importados de dengue.



PERÚ

Gobierno Regional
CuscoDirección Regional
de Salud CuscoRed de Servicios de Salud
La Convención

CASOS DE DENGUE¹ POR AÑOS RED LA CONVENCION, 2017 - 2023* (*HASTA LA SE 31)

DISTRITOS	AÑOS							COMPARATIVO							TENDENCIA 2017*-2023*
	CASOS CONFIRMADOS							CASOS CONFIRMADOS CON CORTE A LA SE 31*							
	2017	2018	2019	2020	2021	2022	2023*	2017*	2018*	2019*	2020*	2021*	2022*	2023*	
ECHARATE	0	0	5	105	177	260	57	0	0	0	8	123	257	57	
HUAYOPATA	0	0	0	1	0	0	0	0	0	0	0	0	0	0	
MARANURA	0	0	1	39	4	66	5	0	0	0	39	3	34	5	
OCOBAMBA	0	0	0	0	0	0	0	0	0	0	0	0	0	0	
QUELLOUNO	0	0	0	6	81	88	13	0	0	0	5	58	88	13	
SANTA ANA	0	7	11	734	711	1748	954	0	6	3	559	288	1545	954	
SANTA TERESA	0	0	0	1	0	0	0	0	0	0	1	0	0	0	
VILCABAMBA	0	0	0	0	0	0	0	0	0	0	0	0	0	0	
INKAWASI	0	0	0	0	0	0	0	0	0	0	0	0	0	0	
MEGANTONI	0	0	0	78	11	6	69	0	0	0	0	9	5	69	
KUMPIRUSHIATO	0	0	0	0	0	45	4	0	0	0	0	0	0	4	
SUB TOTAL (A)	0	7	17	964	984	2213	1102	0	6	3	612	481	1929	1102	
OTROS DPTOS	0	1	15	16	12	13	14	0	1	0	10	4	9	14	
SUB TOTAL (I)	0	1	15	16	12	13	14	0	1	0	10	4	9	14	
TOTAL	0	8	32	980	996	2226	1116	0	7	3	622	485	1938	1116	

Fuente: Notiweb, Epidemiología-RSSLC 2023

¹ En el cuadro se muestran los casos autóctonos (A) e importados (I) de dengue.



PERÚ

Gobierno Regional
Cusco

Dirección Regional
de Salud Cusco

Red de Servicios de Salud
La Convención



CASOS DE DENGUE¹ POR MICROREDES DE SALUD RED LA CONVENCION, 2020 - 2023* (*HASTA LA SE 31)

MICROREDES	AÑOS				PERIODO 2023*							TENDENCIA (SE 25-31)
	CASOS CONFIRMADOS				CASOS CONFIRMADOS EN LAS ULTIMAS 7 SEMANAS							
	2020	2021	2022	2023	25	26	27	28	29	30	31	
MICRO RED KAMISEA	81	8	8	62	1	3	2	1	0	0	0	
MICRO RED KITENI	81	126	73	29	1	2	0	0	0	0	0	
MICRO RED MARANURA	42	9	74	13	0	3	0	0	0	0	0	
MICRO RED PUCYURA	0	1	0	1	0	0	0	0	0	0	0	
MICRO RED QUELLOUNO	6	75	88	9	0	3	0	1	0	0	0	
MICRO RED SANTA ANA	132	328	724	312	7	1	5	4	4	2	1	
HOSPITALES & SANIDADES	630	425	1096	679	3	7	9	8	5	3	2	
MICRO RED PALMA REAL	8	24	163	11	0	0	0	0	0	0	0	
TOTAL	980	996	2226	1116	12	19	16	14	9	5	3	

Fuente: Notiweb, Epidemiología-RSSLC 2023

¹En el cuadro se muestran los casos autóctonos e importados de dengue.



PERÚ

Gobierno Regional
CuscoDirección Regional
de Salud CuscoRed de Servicios de Salud
La Convención

CASOS DE DENGUE¹ POR DISTRITOS SEGÚN SEMANAS EPIDEMIOLÓGICAS RED LA CONVENCION, 2020 - 2023* (*HASTA LA SE 31)

DISTRITOS	AÑOS				PERIODO 2023*							TENDENCIA (SE 25-31)
	CASOS CONFIRMADOS				CASOS CONFIRMADOS EN LAS ULTIMAS 7 SEMANAS							
	2020	2021	2022	2023*	25	26	27	28	29	30	31	
ECHARATE	105	177	260	57	1	2	0	0	0	1	0	
HUAYOPATA	1	0	0	0	0	0	0	0	0	0	0	
MARANURA	39	4	66	5	0	2	0	0	0	0	0	
OCOBAMBA	0	0	0	0	0	0	0	0	0	0	0	
QUELLOUNO	6	81	88	13	2	4	0	2	0	0	0	
SANTA ANA	734	711	1748	954	8	7	14	11	7	4	3	
SANTA TERESA	1	0	0	0	0	0	0	0	0	0	0	
VILCABAMBA	0	0	0	0	0	0	0	0	0	0	0	
INKAWASI	0	0	0	0	0	0	0	0	0	0	0	
MEGANTONI	78	11	6	69	1	3	2	1	0	0	0	
KUMPIRUSHIATO	0	0	45	4	0	0	0	0	0	0	0	
Sub Total (Autóctonos)	964	984	2213	1102	12	18	16	14	7	5	3	
Otros Dptos	16	12	13	14	0	1	0	0	1	0	0	
Sub Total (Importados)	16	12	13	14	0	1	0	0	1	0	0	
TOTAL	980	996	2226	1116	12	19	16	14	8	5	3	

Fuente: Notiweb, Epidemiología-RSSLC 2023

¹ En el cuadro se muestran los casos autóctonos e importados de dengue.



PERÚ

Gobierno Regional
Cusco

Dirección Regional
de Salud Cusco

Red de Servicios de Salud
La Convención



TENDENCIA DE LOS CASOS DE DENGUE POR DISTRITOS RED LA CONVENCION, 2023* (*HASTA LA SE 31)

DISTRITO DE SANTA ANA

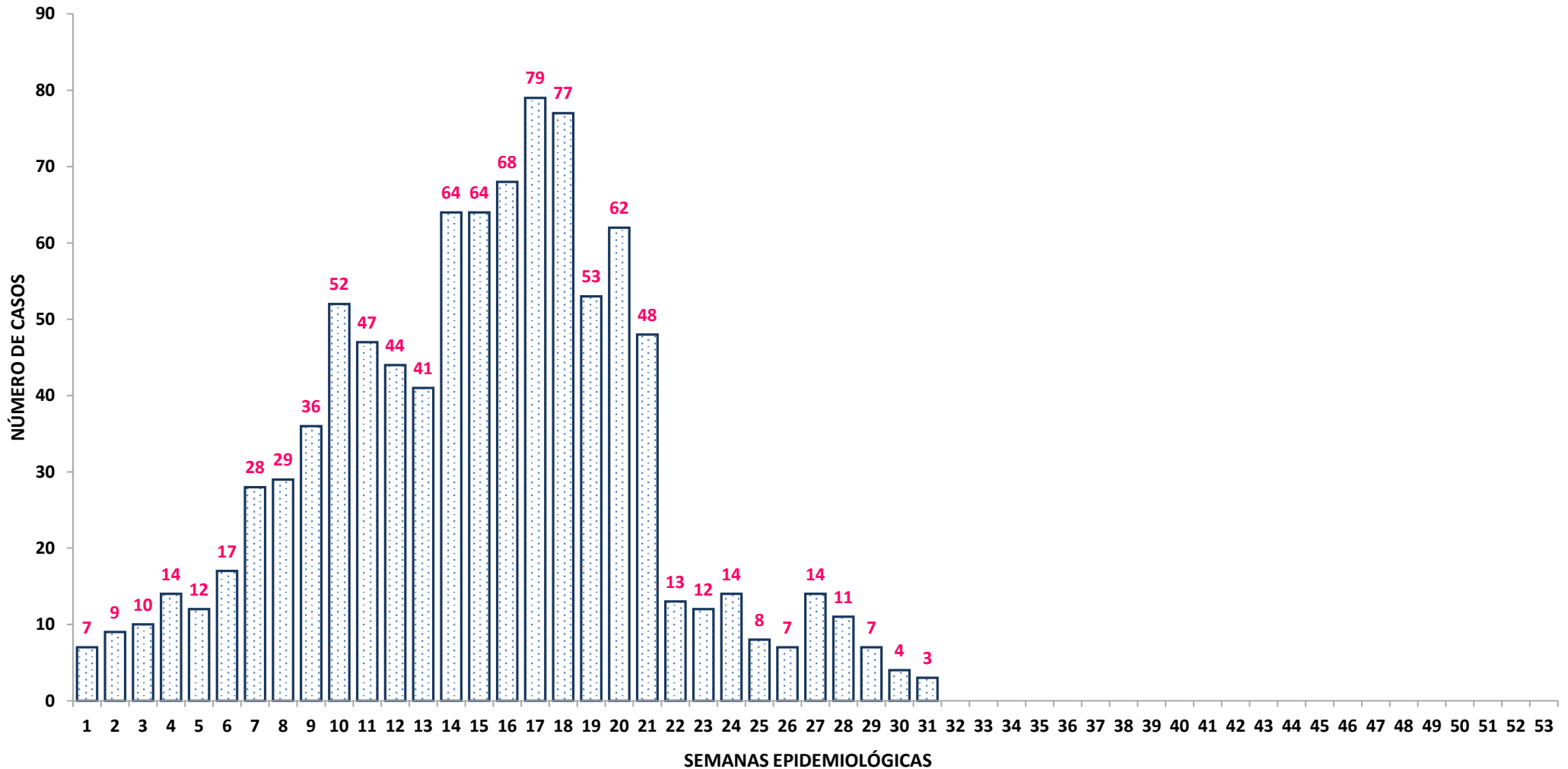

Fuente: Notiweb, Epidemiología-RSSLC 2023



PERÚ

Gobierno Regional
Cusco

Dirección Regional
de Salud Cusco

Red de Servicios de Salud
La Convención



TENDENCIA DE LOS CASOS DE DENGUE POR DISTRITOS RED LA CONVENCION, 2023* (*HASTA LA SE 31)

DISTRITO DE ECHARATE

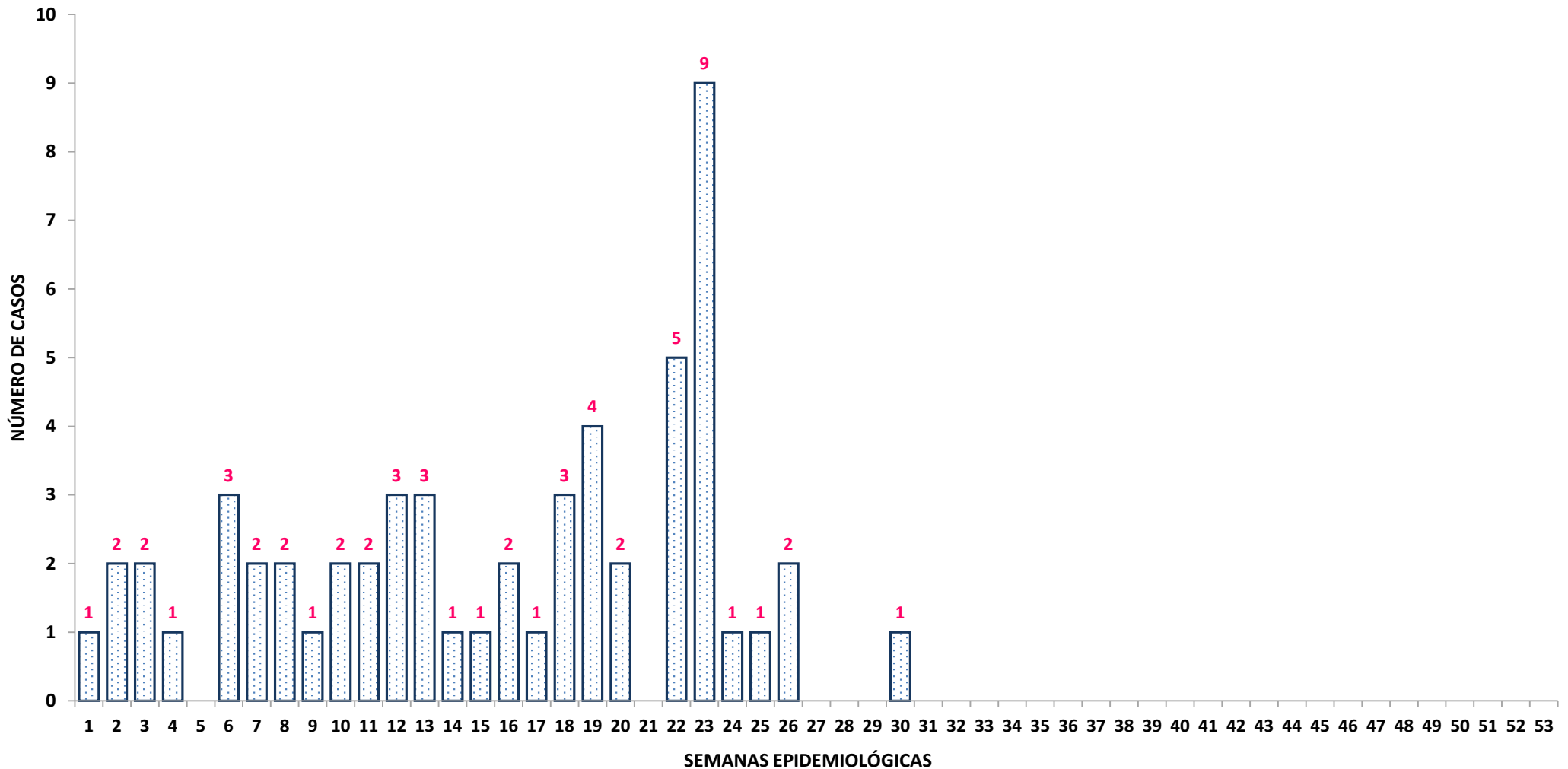

Fuente: Notiweb, Epidemiología-RSSLC 2023



PERÚ

Gobierno Regional
Cusco

Dirección Regional
de Salud Cusco

Red de Servicios de Salud
La Convención



TENDENCIA DE LOS CASOS DE DENGUE POR DISTRITOS RED LA CONVENCION, 2023* (*HASTA LA SE 31)

DISTRITO DE MARANURA

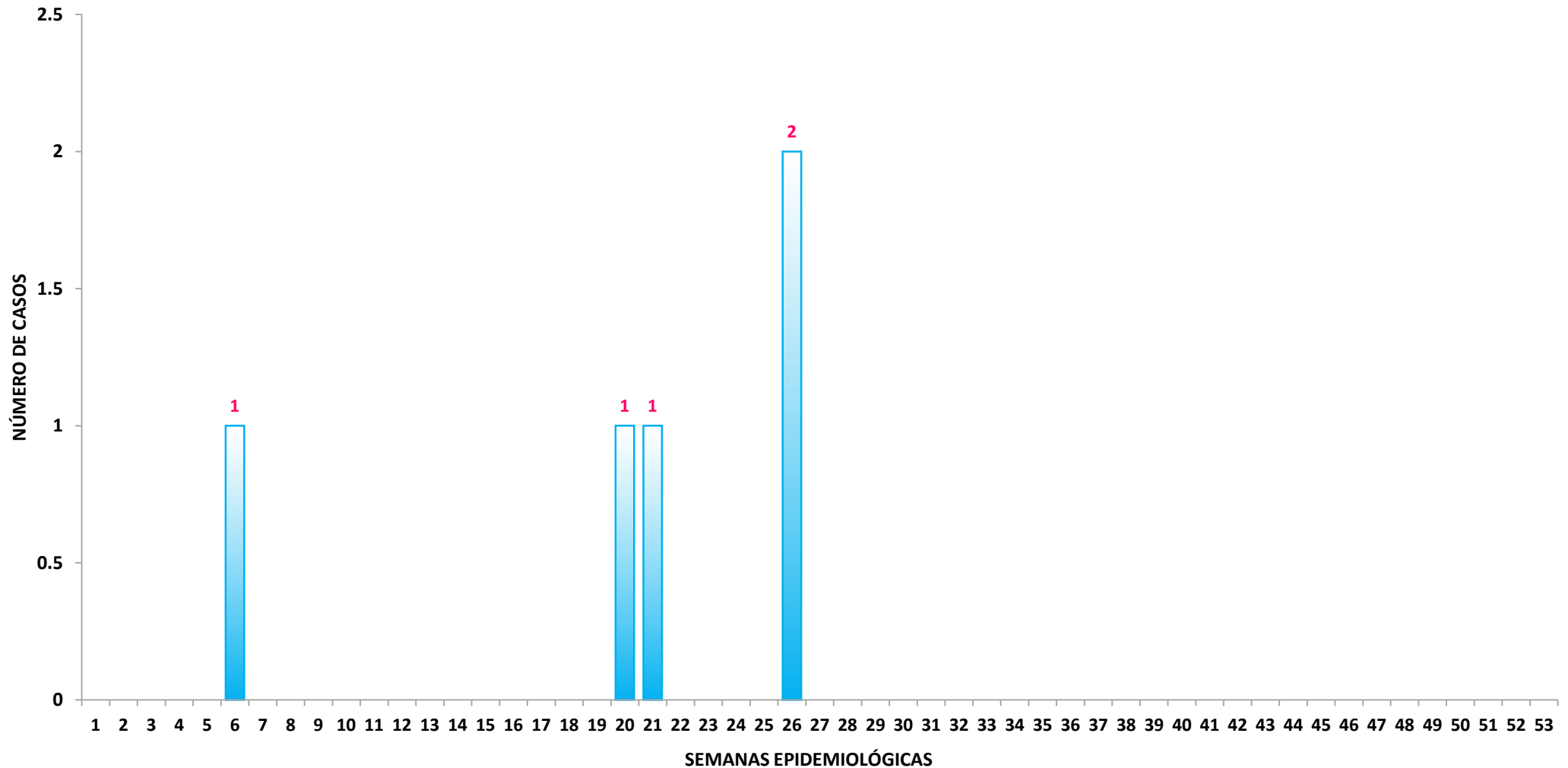

Fuente: Notiweb, Epidemiología-RSSLC 2023



PERÚ

Gobierno Regional
Cusco

Dirección Regional
de Salud Cusco

Red de Servicios de Salud
La Convención



TENDENCIA DE LOS CASOS DENGUE¹ POR SEMANAS EPIDEMIOLÓGICAS² RED LA CONVENCION, 2016 - 2023* (*HASTA LA SE 31)

■ Confirmados ■ Descartados ■ Probables

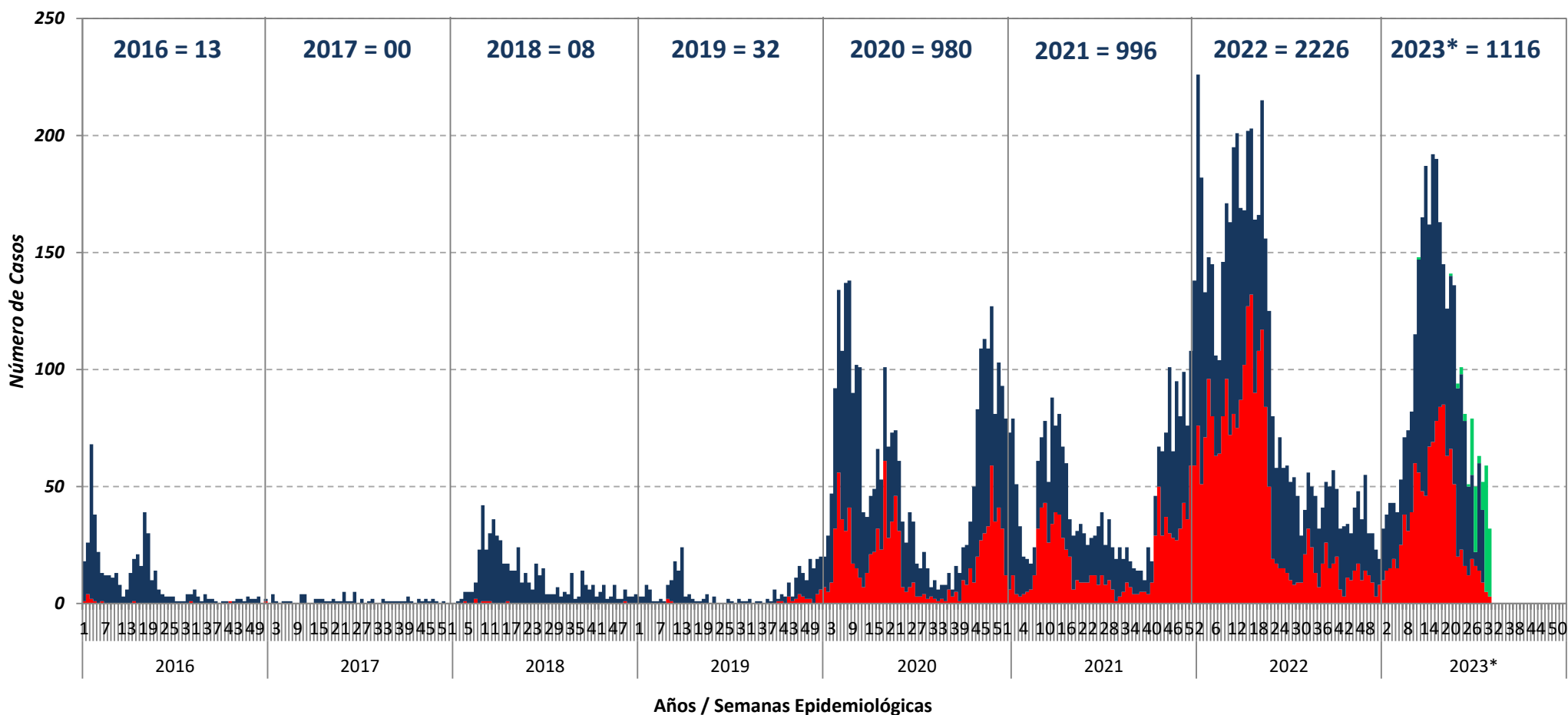

Fuente: Notiweb, Epidemiología-RSSLC 2023

¹ En el gráfico se muestran los casos autóctonos e importados de dengue diferenciando su clasificación de caso (probable, confirmado o descartado).

² Las semanas epidemiológicas se muestran según fecha de inicio de síntomas.



PERÚ

Gobierno Regional
Cusco

Dirección Regional
de Salud Cusco

Red de Servicios de Salud
La Convención



CASOS DE DENGUE POR IPRESS SEGÚN SU CLASIFICACIÓN CLÍNICA RED LA CONVENCION, 2023* (*HASTA LA SE 31)

ESTABLECIMIENTO DE SALUD NOTIFICANTE	DENGUE SIN SIGNOS DE ALARMA			DENGUE CON SIGNOS DE ALARMA			DENGUE GRAVE			TOTAL NOTIFICADOS	TOTAL CONFIRMADOS	
	C	D	P	C	D	P	C	D	P			
RED LA CONVENCION (A. DIRECTA)												
MICRO RED KAMISEA	CS. KAMISEA	58	42	7	1						108	59
	CS. KIRIGUETI	1	2	1							4	1
	PS. SHIVANKORENI	1									1	1
	PS. MIARIA	1									1	1
MICRO RED KITENI	CS. KITENI	16	72	2							90	16
	CS. KEPASHIATO	8	41	3							52	8
	PS. IVOCHOTE	4	4								8	4
	PS. KAMANQUIRIATO		2								2	0
	PS. MATERIATO	1									1	1
MICRO RED MARANURA	CS. MARANURA	12	22	2							36	12
	CS. SANTA TERESA	1	1								2	1
	PS. UCHUMAYO		1								1	0
MICRO RED PUCYURA	PS. CHANCAVINE		3	5							8	0
	PS. PACCAYBAMBA	1	1								2	1
	CS. PUCYURA					1					1	0
MICRO RED QUELLOUNO	CS. QUELLOUNO	8	17	5	1						31	9
MICRO RED SANTA ANA	CS. SANTA ANA	248	290	12	2	1					553	250
	CS. PAVAYOC	30	44	5		2					81	30
	PS. ECHARATE	16	22	1							39	16
	PS. ECHARATE CONCEPCION		1								1	0
MICRO RED PALMA REAL	CS. PALMA REAL	11	28	10							49	11
	PS. CIRIALO		1								1	0
SUB TOTAL (RED LA CONVENCION)		417	594	53	4	4	0	0	0	0	1072	421
HOSPITALES NIVEL II-1	HOSPITAL QUILLABAMBA	528	955	77	25	17	2	1			1605	554
SEGURO SOCIAL (MTPE)	ESSALUD QUILLABAMBA	118	137	27	2						284	120
	ESSALUD KITENI		16								16	0
OTROS SECTORES (MINDEF, MININTER)	SANIDAD PNP QUILLABAMBA	5	6								11	5
	SANIDAD EJERCITO										-	-
	BCT N° 334 - MIARIA		1								1	0
SECTOR PRIVADO (CLINICAS Y LAB.)	LAB. SAN AGUSTIN	16									16	16
	VIRGEN INMACULADA			1			1				2	0
SUB TOTAL (HOSPITALES Y OTROS SECTORES)		667	1115	104	27	17	2	1	0	0	1935	695
TOTAL		1084	1709	157	31	21	2	1	0	0	3007	1116
		97.1%			2.8%			0.1%				

Fuente: Notiweb, Epidemiología-RSSLC 2023

Leyenda: C= Confirmado; D= Descartado; P = Probable



PERÚ

Gobierno Regional
CuscoDirección Regional
de Salud CuscoRed de Servicios de Salud
La Convención

PORCENTAJE DE POSITIVIDAD DE LOS CASOS DE DENGUE SEGÚN IPRESS RED LA CONVENCION, 2023* (*HASTA LA SE 31)

RED	ESTABLECIMIENTO DE SALUD NOTIFICANTE		TOTAL CONFIRMADOS	TOTAL NOTIFICADOS	PORCENTAJE (%) POSITIVIDAD	
	MICRORED	EE.SS.				
RED LA CONVENCION (A. DIRECTA)	MICRO RED KAMISEA	CS. KAMISEA	59	108	55%	
		CS. KIRIGUETI	1	4	25%	
		PS. SHIVANKORENI	1	1	100%	
		PS. MIARIA	1	1	100%	
	MICRO RED KITENI	CS. KITENI	16	90	18%	
		CS. KEPASHIATO	8	52	15%	
		PS. IVOCHOTE	4	8	50%	
		PS. KAMANQUIRIATO	0	2	0%	
	MICRO RED MARANURA	PS. MATERIATO	1	1	100%	
		CS. MARANURA	12	36	33%	
		CS. SANTA TERESA	1	2	50%	
		PS. UCHUMAYO	0	1	0%	
	MICRO RED PUCYURA	PS. CHANCAVINE	0	8	0%	
		PS. PACCAYBAMBA	1	2	50%	
		CS. PUCYURA	0	1	0%	
	MICRO RED QUELLOUNO	CS. QUELLOUNO	9	31	29%	
	MICRO RED SANTA ANA	CS. SANTA ANA	250	553	45%	
		CS. PAVAYOC	30	81	37%	
		PS. ECHARATE	16	39	41%	
		PS. ECHARATE CONCEPCION	0	1	0%	
	MICRO RED PALMA REAL	CS. PALMA REAL	11	49	22%	
		PS. CIRIALO	0	1	0%	
	SUB TOTAL (RED LA CONVENCION)			421	1072	39%
	HOSPITALES NIVEL II-1		HOSPITAL QUILLABAMBA	554	1605	35%
SEGURO SOCIAL (MTPE)		ESSALUD QUILLABAMBA	120	284	42%	
		ESSALUD KITENI	0	16	0%	
OTROS SECTORES (MINDEF, MININTER)		SANIDAD PNP QUILLABAMBA	5	11	45%	
		SANIDAD EJERCITO	0	0	-	
		BCT N° 334 - MIARIA	0	1	0%	
SECTOR PRIVADO (CLÍNICAS Y LAB.)		LAB. SAN AGUSTIN	16	16	100%	
		VIRGEN INMACULADA	0	2	0%	
SUB TOTAL (HOSPITALES Y OTROS SECTORES)			695	1935	36%	
TOTAL			1116	3007	37%	

Fuente: Notiweb, Epidemiología-RSSLC 2023

Nota: En el cuadro se muestran todos los casos autóctonos e importados de dengue.



PERÚ

Gobierno Regional
Cusco

Dirección Regional
de Salud Cusco

Red de Servicios de Salud
La Convención



CASOS DE DENGUE CONFIRMADOS Y PROBABLES POR LOCALIDADES DISTRITO SANTA ANA, 2023* (*HASTA LA SE 31)

DEPARTAMENTO	PROVINCIAS	DISTRITOS	LOCALIDADES	1	2	3	4	5	6	7	8	9	10	11	12	13	14	15	16	17	18	19	20	21	22	23	24	25	26	27	28	29	30	31	TOTAL		
CUSCO	LA CONVENCION	SANTA ANA	BARRIAL BAJA			1				1	1			1																					4		
			BOLIVAR												1							1													2		
			MERCADO			1	1			1							1					1	1	1											6		
			PAVAYOC MD														1	2	1	1	2						3	2	7	2	3	1	1		26		
			PAVAYOC MI									1							1							1		2						1	1	7	
			UNSAAC					1														1	1												3		
			URPIPATA																1										1				1		3		
			VILLA MILITAR			1			1		1												1												4		
			4 DE NOVIEMBRE	1		1	2				1						1	1	1				1												9		
			AJUAYUYOC					1			1	2	2			1			1	2	1		1	3							1				16		
			ARANJUEZ							1									1				1											1		4	
			BARRIAL ALTA		1	1		1	3	1	1		1	5	4	2	2	1	2	2		1	3		1							1	1		34		
			BARRIAL ALTA MD					2	1		1	4					1		1																	10	
			BARRIAL ALTA MI			1	1			1		1																								4	
			CIRCUNVALACION				1	1		1	1		1	3	1	2	3	1	1			1	4									1	1		23		
			COCLA		1									1	1						1												1		5		
			CONFRATERNIDAD					1			1		1	1		2	1	2	2	1	1	1	2	2			1								19		
			HOSPITAL													1					1												1		3		
			HUAYANAY CENTRO																													1				1	
			JARAMILLUYOC										2					2				2										1			7		
			MACAMANGO				1	2	1	2		6	2	4	2	7	7	5		6	4	2	2		1			2	1			1	2	3	63		
			MORRO SAN JUAN																																	2	
			MUNICIPALIDAD					1		1	1						1						1	1												6	
			PACCHAC GRANDE																					1												1	
			PACHAC CHICO														1						2													3	
			PINTOBAMBA															1	1	1			1	2		1				1	1				9		
			PINTOBAMBA GRANDE															1	1					1										1		4	
			POTRERO																															1	1		2
			QUILLABAMBA	6	7	4	8	4	8	23	16	24	36	34	33	29	45	41	51	66	63	40	41	32	8	10	12	5	17	25	9	7	36	24	764		
			RUPFUYOC										1																							1	
			SAMBARAY CENTRO																				1													1	
			SAN JUAN																							1										1	
			SAN PEDRO																														1			1	
			SAN PEDRO CALDERA															1																		1	
			SERRANUYOCC BAJO										1			1	1	1	1	2													1		8		
			TERMINAL						1			2						1					2				1									7	
			TORRECHAYOC				1				1					1	1						1	1												7	
			URPIPATA ALTA									1						3						1	1		1									7	
			TOTAL	7	9	10	14	12	17	28	29	36	52	47	44	41	64	64	68	79	77	53	63	48	13	12	14	9	25	39	13	17	45	29	1078		

Fuente: Notiweb, Epidemiología-RSSLC 2023



PERÚ

Gobierno Regional
Cusco

Dirección Regional
de Salud Cusco

Red de Servicios de Salud
La Convención



CASOS DE DENGUE **CONFIRMADOS Y PROBABLES** POR LOCALIDADES DISTRITO MARANURA Y QUELLOUNO, 2023* (*HASTA LA SE 31)

DISTRITO MARANURA

DEPARTAMENTO	PROVINCIAS	DISTRITOS	LOCALIDADES	1	2	3	4	5	6	7	8	9	10	11	12	13	14	15	16	17	18	19	20	21	22	23	24	25	26	27	28	29	30	31	TOTAL
CUSCO	LA CONVENCION	MARANURA	MANDOR BAJO																				1												1
			MARANURA					1																1										1	3
			MAYOMONTE BAJO																									1							1
			UCHUMAYO																									1							1
TOTAL								1															1	1					2				1	6	

DISTRITO QUELLOUNO

DEPARTAMENTO	PROVINCIAS	DISTRITOS	LOCALIDAD	1	2	3	4	5	6	7	8	9	10	11	12	13	14	15	16	17	18	19	20	21	22	23	24	25	26	27	28	29	30	31	TOTAL
CUSCO	LA CONVENCION	QUELLOUNO	HATUMPAMPA																									1							1
			QUELLOUNO							2									1									2	3	2	3		1		14
			QUESQUENTO																					1	1										2
			SAN MARTIN																									1							1
			SANTA ROSA																													1			1
TOTAL													2						1					1	1			2	5	2	3		2		19



PERÚ

Gobierno Regional
Cusco

Dirección Regional
de Salud Cusco

Red de Servicios de Salud
La Convención



CASOS DE DENGUE **CONFIRMADOS Y PROBABLES** POR LOCALIDADES DISTRITO ECHARATE Y MEGANTONI, 2023* (*HASTA LA SE 31)

DISTRITO ECHARATE

DEPARTAMENTO	PROVINCIAS	DISTRITOS	LOCALIDADES	1	2	3	4	5	6	7	8	9	10	11	12	13	14	15	16	17	18	19	20	21	22	23	24	25	26	27	28	29	30	31	TOTAL
CUSCO	LA CONVENCION	ECHARATE	ECHARATE			1				1	1	1	1	1	1				2	1	3	4	2			7	1		1			1		29	
			IVOCHOTE																						1	1			1				1		4
			KITENI	1		1	1		1				1	1	3	2	1	1							2										16
			PALMA REAL		2				2	1	1																		1	1		1	4		13
			PAMPA ECHARATI																						4										4
			PISPITA																														1		1
			SAN AGUSTIN																														1		1
			YOMENTONI MARGEN IZQUIERD																							1									1
TOTAL				1	2	2	1		3	2	2	1	2	2	3	3	1	1	2	1	3	4	2		5	11	1	1	3	1		1	6	2	69

DISTRITO MEGANTONI

DEPARTAMENTOS	PROVINCIAS	DISTRITOS	LOCALIDADES	1	2	3	4	5	6	7	8	9	10	11	12	13	14	15	16	17	18	19	20	21	22	23	24	25	26	27	28	29	30	31	TOTAL
CUSCO	LA CONVENCION	MEGANTONI	CAMISEA		1	3	4	3	4	7		2	6	5		2	2	3	5	1	4	4	1	1	1	1	1	1	5	1	1	3			72
			KIRIGUETI																							1			1						2
			SECTOR 1																									1							1
			TIMPIA (MISION)						1									1																	2
			SARINGABENI																														1		1
TOTAL				1	3	4	3	4	8			2	6	5		2	2	3	6	1	4	4	1	1	1	1	2	1	6	2	1		4	78	



PERÚ

Gobierno Regional
Cusco

Dirección Regional
de Salud Cusco

Red de Servicios de Salud
La Convención



RESUMEN DE LOS CASOS DE DENGUE HOSPITALIZADOS RED LA CONVENCION, 2023* (*HASTA LA SE 31)

RESUMEN POR MESES

NOMBRE IPRESS	Enero	Febrero	Marzo	Abril	Mayo	Junio	Julio	Agosto	Total
ESSALUD QBBA	0	0	8	3	5	2	0	0	18
HOSPITAL QBBA	5	8	16	17	14	5	6	1	72
CS. KAMISEA	0	0	0	0	0	2	0	0	2
Total	5	8	24	20	19	9	6	1	92

RESUMEN POR CURSOS DE VIDA

CURSOS DE VIDA	Femenino	Masculino	Total
1. Niños	4	3	7
2. Adolescentes	4	3	7
3. Jovenes	14	6	20
4. Adultos	25	19	44
6. Adultos Mayores	6	8	14
Total	53	39	92

PORCENTAJE POR SEXO

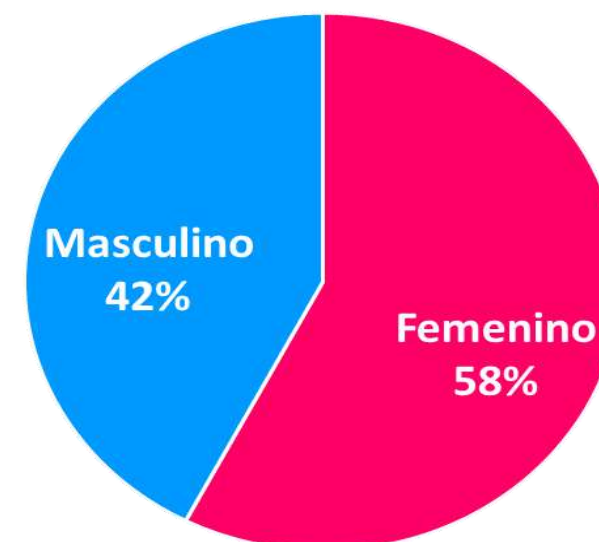

Fuente: Notiweb, Epidemiología-RSSLC 2023

Nota: En el cuadro se muestra solo casos confirmados de dengue.



PERÚ

Gobierno Regional
Cusco

Dirección Regional
de Salud Cusco

Red de Servicios de Salud
La Convención



CASOS DE DENGUE (CONFIRMADOS) POR SECTORES

DISTRITO DE SANTA ANA, 2023*

SECTORES	N°
SECTOR 02 - BARRIAL ALTA	84
SECTOR 09 - TERMINAL	75
SECTOR 13 - MACAMANGO	66
SECTOR 12 - MERCADOS	64
SECTOR 04 - CONFRATERNIDAD	55
SECTOR 8B - HOSPITAL	40
SECTOR 06 - 04 DE NOVIEMBRE	39
SECTOR 16 - UNSAAC	38
SECTOR 18 - MUNICIPALIDAD	35
SECTOR 17 - VILLA MILITAR	35
SECTOR 15 - TORRECHAYOC	33
SECTOR 10 - SANTA ANA	30
SECTOR 03 - CIRCUNVALACIÓN	30
SECTOR 07 - COCLA	26
SECTOR 01 - URPIPATA	24
SECTOR 11 - AJOAJUYOC	23
SECTOR 8A - BOLIVAR	22
SECTOR 14 - PINTOBAMBA	20
SECTOR 19 - PAVAYOC MD	19
SECTOR 05 - BARRIAL BAJA	17
SECTOR 20 - PAVAYOC MI	4

CASOS DENGUE POR SECTORES - 2023*

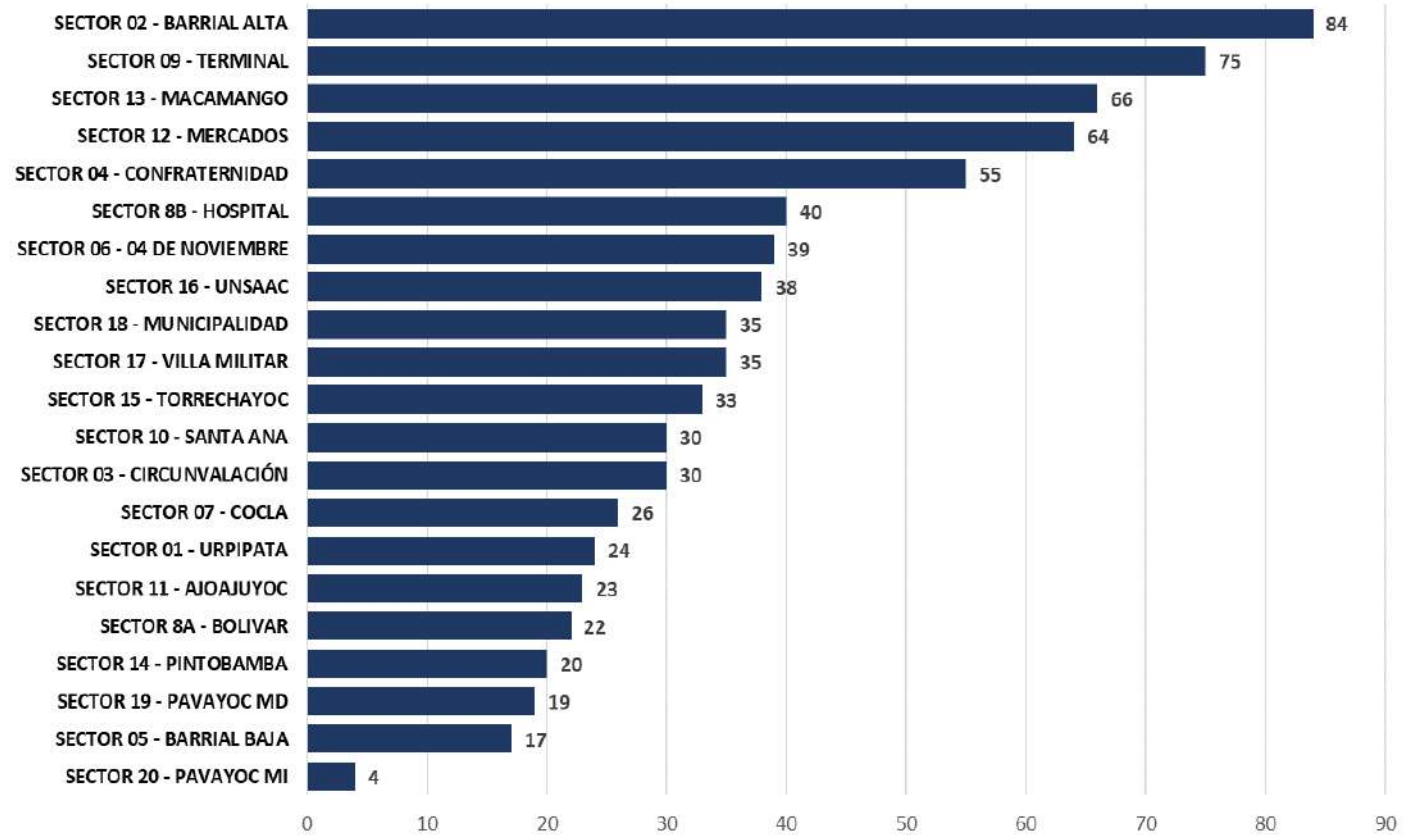



PERÚ

Gobierno Regional
Cusco

Dirección Regional
de Salud Cusco

Red de Servicios de Salud
La Convención



PORCENTAJE DE OPORTUNIDAD DEL RESULTADO¹ LABORATORIAL RED LA CONVENCION, 2023* (*HASTA LA SE 31)

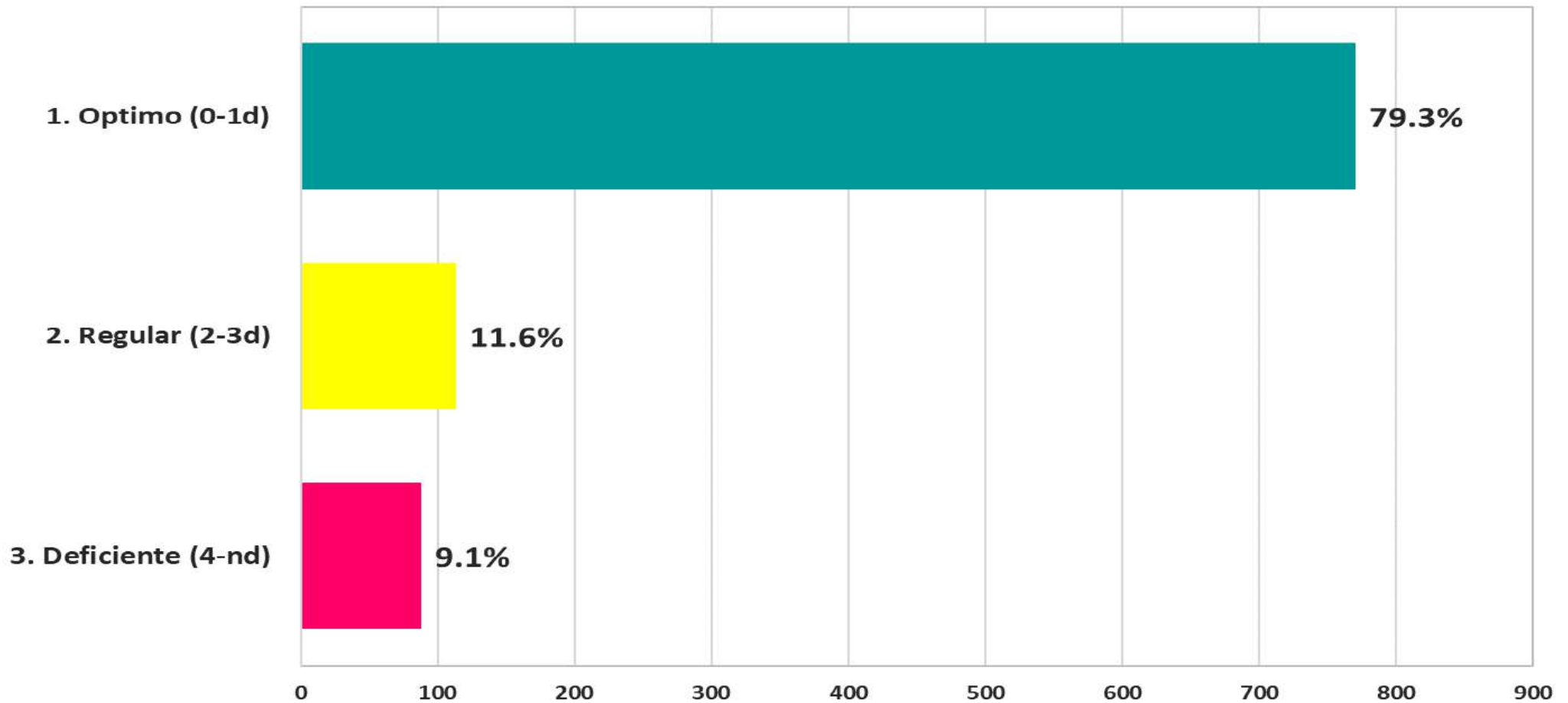

Fuente: Notiweb, Epidemiología-RSSLC 2023

Nota: La formula usada para el presente grafico es: fecha lectura de la muestra - fecha de toma de muestra.

¹ La oportunidad de resultado hace referencia a las pruebas de ELISA (NS1 & IGM), mas NO a las pruebas rapidas.



PERÚ

Gobierno Regional
Cusco

Dirección Regional
de Salud Cusco

Red de Servicios de Salud
La Convención



PORCENTAJE DE OPORTUNIDAD DEL RESULTADO¹ LABORATORIAL MICROREDES DE SALUD, 2023* (*HASTA LA SE 31)

MICROREDES	1. Optimo (0-1d)	2. Regular (2-3d)	3. Deficiente (4-Más)	Total
HOSPITALES & SANIDADES	92.6%	6.4%	1.0%	100.0%
SANTA ANA	71.7%	14.7%	13.6%	100.0%
KAMISEA	0.0%	39.0%	61.0%	100.0%
KITENI	4.0%	32.0%	64.0%	100.0%
PALMA REAL	45.5%	27.3%	27.3%	100.0%
MARANURA	70.0%	30.0%	0.0%	100.0%
QUELLOUNO	0.0%	80.0%	20.0%	100.0%
Total	79.3%	11.6%	9.1%	100.0%

A nivel de la Red La Convención existe solo dos (02) laboratorios especializados que lecturan ELISA para dengue, ambos ubicados en ciudad Quillabamba (distrito santa ana), razón por la cual las Microredes y ee.ss. ubicados fuera de la ciudad de Quillabamba tienen que enviar sus muestras a esa ubicación (Quillabamba) demorándose en algunos casos varios días por la lejanía, el mismo que tiene como impacto en la oportunidad del resultado laboratorio para ELISA de dengue.

Fuente: Notiweb, Epidemiología-RSSLC 2023

Nota: La fórmula usada para el presente gráfico es: fecha lectura de la muestra - fecha de toma de muestra.

¹ La oportunidad de resultado hace referencia a las pruebas de ELISA (NS1 & IGM), mas NO a las pruebas rápidas.



PERÚ

Gobierno Regional
Cusco

Dirección Regional
de Salud Cusco

Red de Servicios de Salud
La Convención



CASOS DE DENGUE EN GESTANTES SEGÚN SEMANAS EPIDEMIOLÓGICAS RED LA CONVENCION, 2023* (*HASTA LA SE 31)

MICROREDES / EE.SS.	1	2	3	4	5	6	7	8	9	10	11	12	13	14	15	16	17	18	19	20	21	22	23	24	25	26	27	28	Total
<input checked="" type="checkbox"/> KAMISEA																													
<input checked="" type="checkbox"/> KITENI																													
CS. KEPASHIATO									1																				1
<input checked="" type="checkbox"/> MARANURA																													
<input checked="" type="checkbox"/> PALMA REAL																													
<input checked="" type="checkbox"/> QUILLABAMBA - HOSPITAL																													
HOSPITAL QUILLABAMBA										1	1		1		1	1	1												6
HOSPITAL I QUILLABAMBA (ESSALUD)																												1	1
<input checked="" type="checkbox"/> SANTA ANA																													
C.S. SANTA ANA				1				1																					2
PS. ECHARATE																						1							1
<input checked="" type="checkbox"/> QUELLOUNO																													
<input checked="" type="checkbox"/> PUCYURA																													
Total				1				1	1	1	1	1	1		1	1	1	1				1					1	11	

Fuente: Notiweb, Epidemiología-RSSLC 2023

Nota: Gestantes con prueba positiva a dengue.



PERÚ

Gobierno Regional
Cusco

Dirección Regional
de Salud Cusco

Red de Servicios de Salud
La Convención



GEORREFERENCIACIÓN DE LOS CASOS POSITIVOS DE DENGUE DE LA CIUDAD DE QUILLABAMBA LA CONVENCION - CIUDAD DE QUILLABAMBA, PERIODO 2023*

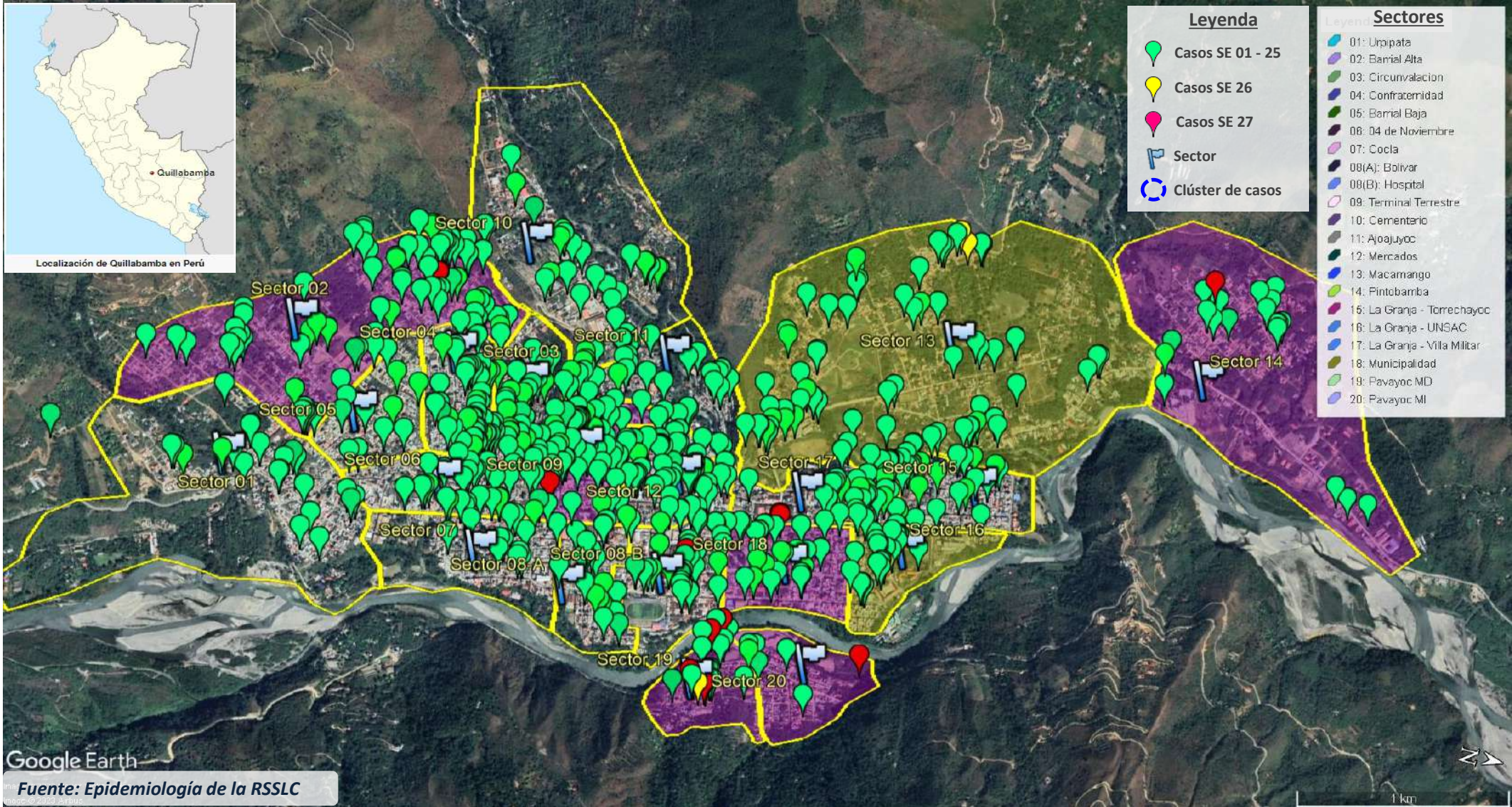



PERÚ

Gobierno Regional
Cusco

Dirección Regional
de Salud Cusco

Red de Servicios de Salud
La Convención



GEORREFERENCIACIÓN DE LOS CASOS POSITIVOS DE DENGUE DE LA ZONA SUR DE QUILLABAMBA LA CONVENCION - CIUDAD DE QUILLABAMBA, PERIODO 2023*

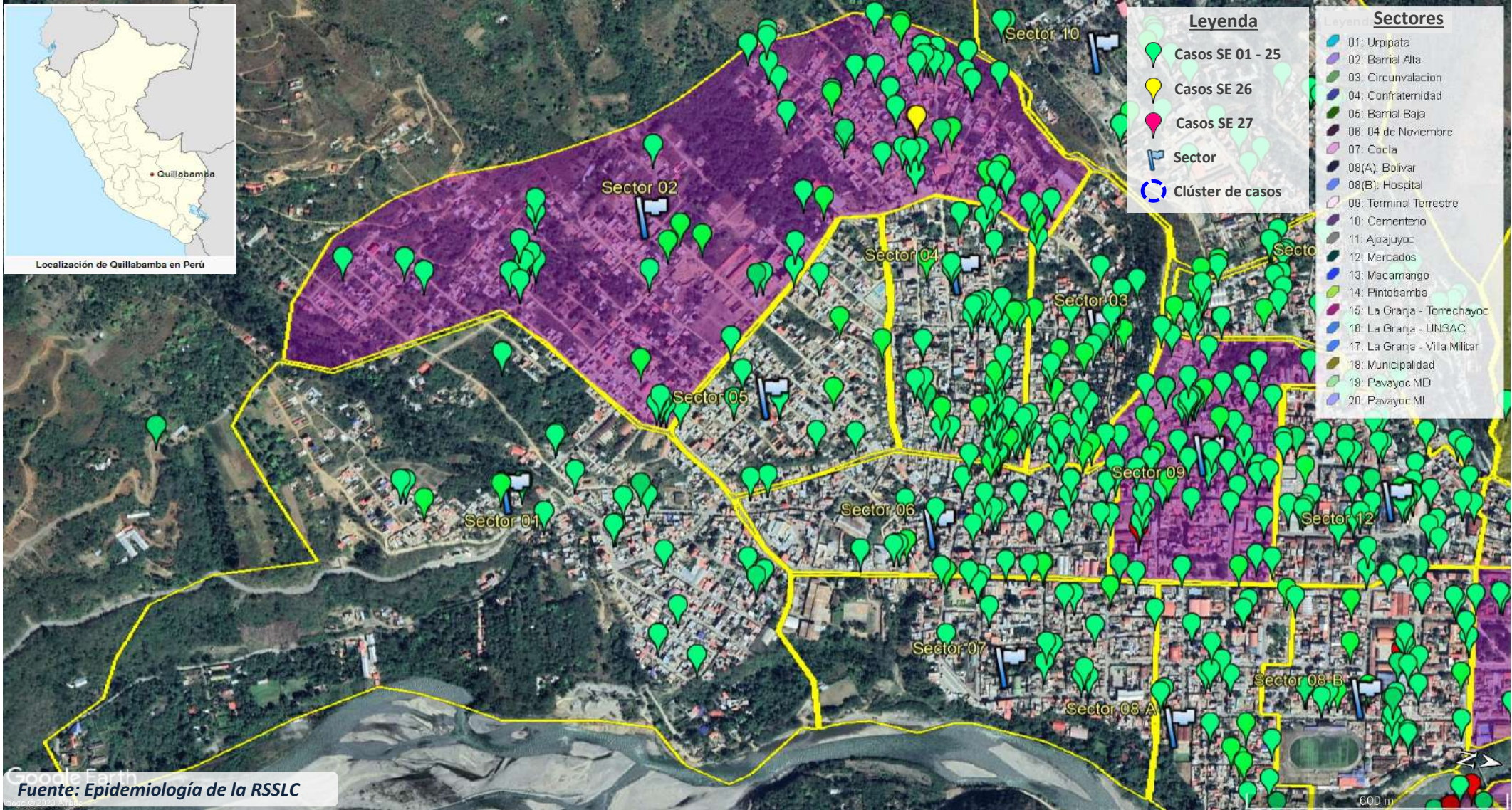

Fuente: Epidemiología de la RSSLC

SE = Semana Epidemiológica

*Mes Julio



PERÚ

Gobierno Regional
Cusco

Dirección Regional
de Salud Cusco

Red de Servicios de Salud
La Convención



GEORREFERENCIACIÓN DE LOS CASOS POSITIVOS DE DENGUE DE LA ZONA CENTRO DE QUILLABAMBA LA CONVENCION - CIUDAD DE QUILLABAMBA, PERIODO 2023*

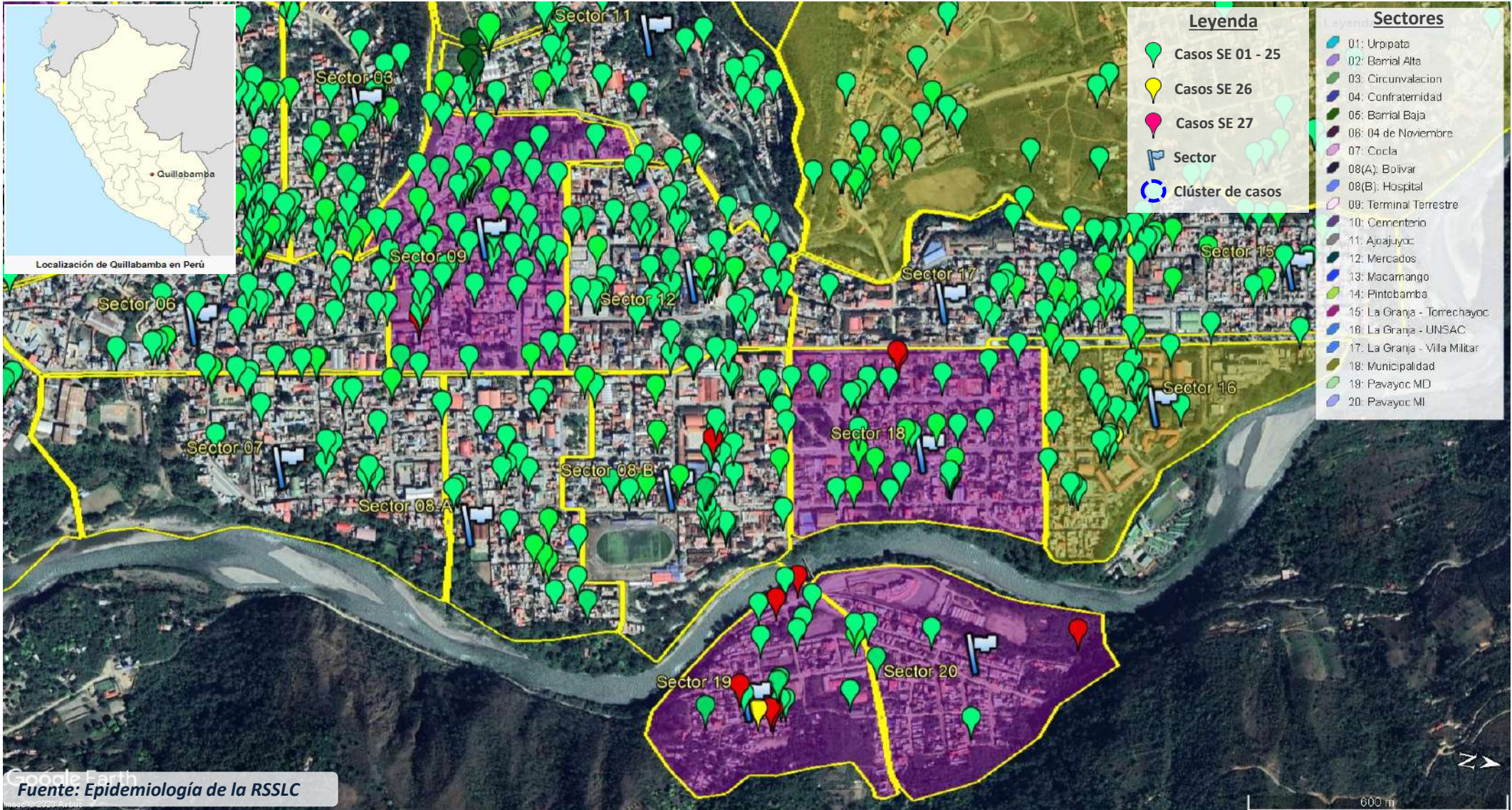

SE = Semana Epidemiológica

*Mes Julio



PERÚ

Gobierno Regional
Cusco

Dirección Regional
de Salud Cusco

Red de Servicios de Salud
La Convención



GEORREFERENCIACIÓN DE LOS CASOS POSITIVOS DE DENGUE DE LA ZONA NORTE DE QUILLABAMBA LA CONVENCION - CIUDAD DE QUILLABAMBA, PERIODO 2023*

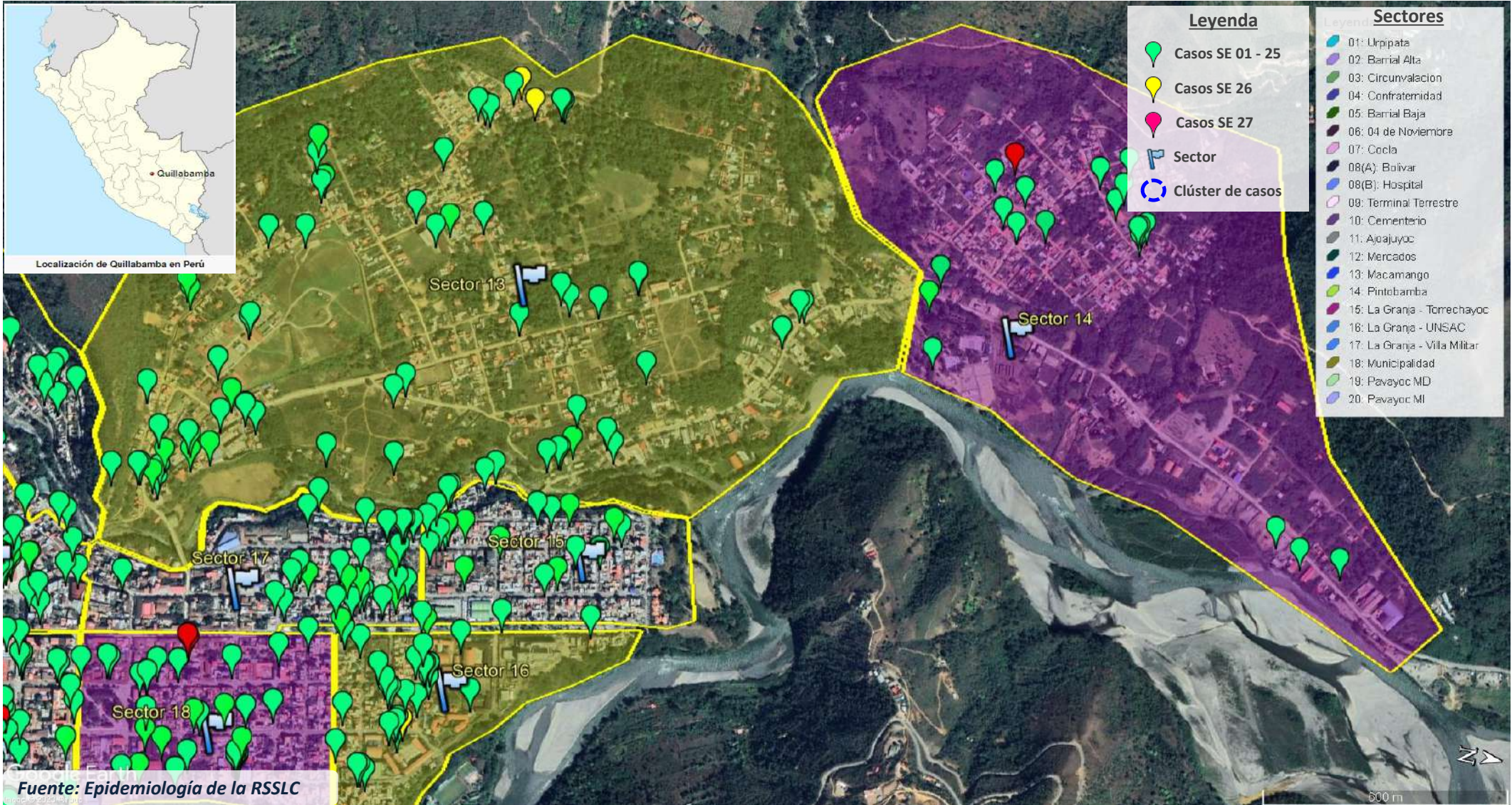

SE = Semana Epidemiológica

*Mes Julio



PERÚ

Gobierno Regional
Cusco

Dirección Regional
de Salud Cusco

Red de Servicios de Salud
La Convención



RED DE SERVICIOS DE SALUD LA CONVENCION

DIRECCION DE INTELIGENCIA SANITARIA

OFICINA DE EPIDEMIOLOGIA