



PERÚ

Gobierno Regional  
Cusco

Dirección Regional  
de Salud Cusco

Red de Servicios de Salud  
La Convención



# SALA SITUACIONAL EPIDEMIOLÓGICA DE DENGUE RED LA CONVENCIÓN, 2023\*



**CASOS  
CONFIRMADOS**  
**518 Casos**



**NOTIFICADOS**  
1414 Casos



**PROBABLES**  
391



**DESCARTADOS**  
505 Casos



**HOSPITALIZADOS**  
37 Casos



**DEFUNCIONES**  
00 Casos



PERÚ

Gobierno Regional  
Cusco

Dirección Regional  
de Salud Cusco

Red de Servicios de Salud  
La Convención



## RESUMEN ANUAL DE CASOS DE DENGUE POR AÑOS RED LA CONVENCION, PERIODO 2019 - 2023\* (\*HASTA LA SE 15)

2019

**32 CASOS**

Se presentaron casos en los distritos de Santa Ana (11), Echarate (05) y Maranura (01).  
En cuanto a los casos importados se tiene un total de 15 casos del departamento de Madre de Dios.

2020

**980 CASOS**

Se presentaron casos en los distritos de Santa Ana (734), Echarate (105), Maranura (39), Megantoni (78), Quellouno (06), Huayopata (01) y Santa Teresa (01).  
Se tuvo también casos importados de Pichari (01) Madre de Dios (11), Loreto (01) y Ucayali (03).

2021

**996 CASOS**

Se presentaron casos en los distritos de Santa Ana (711), Echarate (177), Quellouno (81), Megantoni (11) y Maranura (04).  
En cuanto a los casos importados se tiene casos importados de Kimbiri (01), Pichari (01), Madre de Dios (08) y Ayacucho (02).

2022

**2226 CASOS**

Se presentaron casos en los distritos de Santa Ana (1748), Echarate (260), Quellouno (88), Maranura (66), Kumpirushiato (45) y Megantoni (6).  
En cuanto a los casos importados se tiene casos de Yanatile (1), Madre de Dios (10), Ucayali (1) y Junin (1).

2023\*

**518 CASOS**

Se presentaron casos en los distritos de Santa Ana (442), Maranura (3), Echarate (25), Quellouno (3), Megantoni (39), Kumpirushiato (1) y Union Ashaninka (1).  
En cuanto a los casos importados se tiene casos de Madre de Dios (03) y Ucayali (01).



PERÚ

Gobierno Regional  
Cusco

Dirección Regional  
de Salud Cusco

Red de Servicios de Salud  
La Convención



## NÚMERO DE CASOS Y TASA DE INCIDENCIA DEL DENGUE POR AÑOS RED LA CONVENCION, 2010 - 2023\* (\*HASTA LA SE 15)

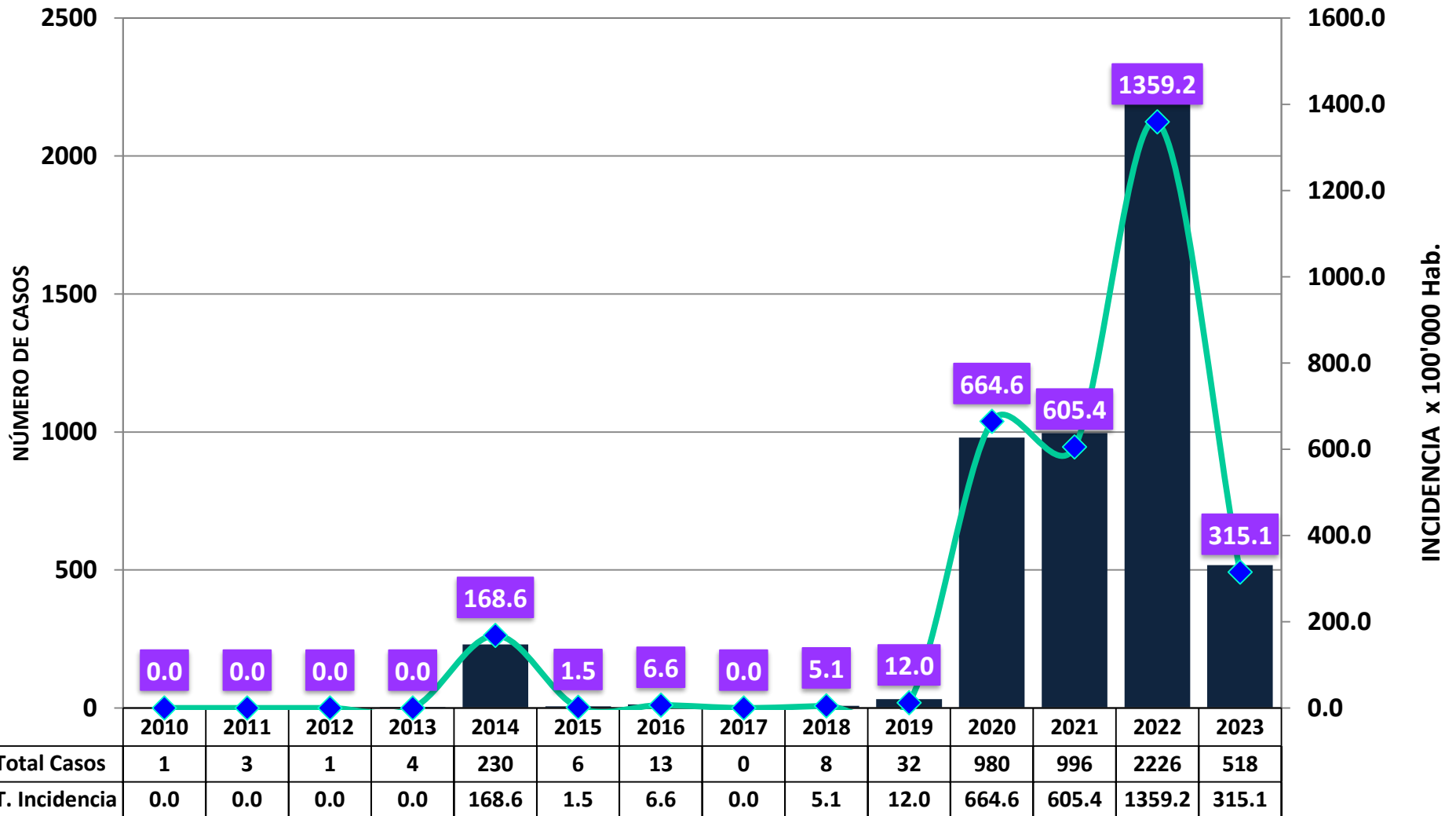

Fuente: Notiweb, Epidemiología-RSSLC 2023





PERÚ

Gobierno Regional  
Cusco

Dirección Regional  
de Salud Cusco

Red de Servicios de Salud  
La Convención



# TENDENCIA DE LOS CASOS DE DENGUE SEGÚN FECHA DE INICIO DE SINTOMAS RED LA CONVENCIÓN, 2023\* (\*MES DE ENERO A ABRIL)

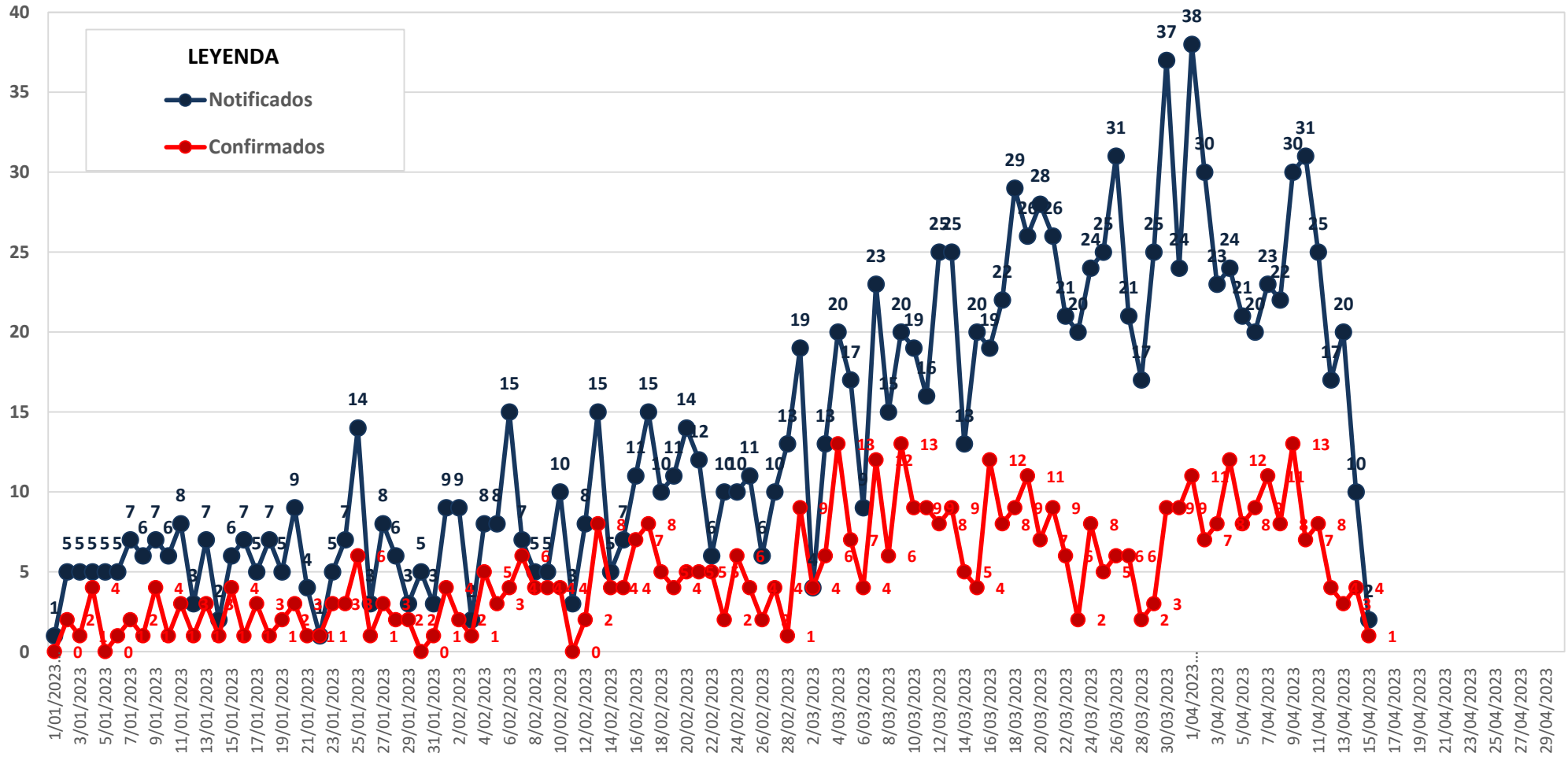

Fuente: Notiweb, Epidemiología-RSSLC 2023



PERÚ

Gobierno Regional  
Cusco

Dirección Regional  
de Salud Cusco

Red de Servicios de Salud  
La Convención



## CASOS DE DENGUE<sup>1</sup> SEGÚN CURSOS DE VIDA RED LA CONVENCION, 2023\* (\*HASTA LA SE 15)

NIÑOS	46 Casos
ADOLESCENTES	54 Casos
JOVENES	139 Casos
ADULTOS	238 Casos
ADULTOS MAYORES	41 Casos
<b>TOTAL</b>	<b>518 Casos</b>

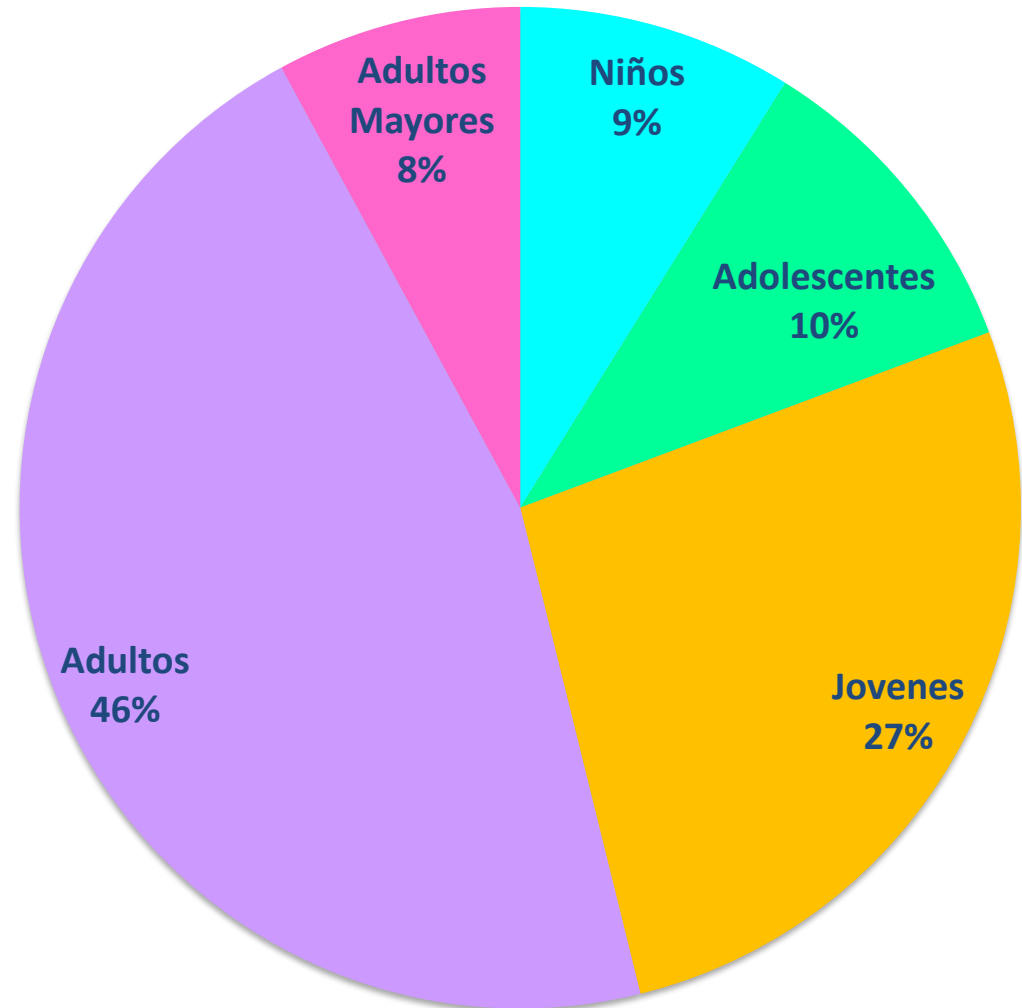

Fuente: Notiweb, Epidemiología-RSSLC 2023

<sup>1</sup>En el gráfico se muestran los casos autóctonos e importados de Dengue



PERÚ

Gobierno Regional  
CuscoDirección Regional  
de Salud CuscoRed de Servicios de Salud  
La Convención

## NÚMERO DE CASOS Y TASA DE DENGUE<sup>1</sup> SEGÚN CURSOS DE VIDA Y SEXO RED LA CONVENCION, 2023\* (\*HASTA LA SE 15)

CURSOS DE VIDA/SEXO	CASOS			PORCENTAJE (%)			TASA***		
	F	M	Total	F	M	Total	F	M	Total
Niño (0 a 11 Años)	22	24	46	47.8%	52.2%	9.0%	159.2	163.3	161.3
Adolescente (12 a 17 Años)	26	28	54	48.1%	51.9%	10.5%	316.7	332.5	324.7
Joven (18 a 29 Años)	81	56	137	59.1%	40.9%	26.7%	522.1	330.4	422.0
Adulto (30 a 59 Años)	139	96	235	59.1%	40.9%	45.8%	476.1	273.9	365.8
Adulto Mayor (60 a + Años)	20	21	41	48.8%	51.2%	8.0%	211.2	187.2	198.2
<b>Sub Total (Autóctonos)</b>	<b>288</b>	<b>225</b>	<b>513</b>	<b>56.1%</b>	<b>43.9%</b>	<b>100.0%</b>	<b>377.9</b>	<b>260.6</b>	<b>315.6</b>
Niño (0 a 11 Años)	0	0	0	0.0	0.0	0.0%	-	-	-
Adolescente (12 a 17 Años)	0	0	0	0.0	0.0	0.0%	-	-	-
Joven (18 a 29 Años)	0	2	2	0.0	100.0%	40.0%	-	-	-
Adulto (30 a 59 Años)	0	3	3	0.0	100.0%	60.0%	-	-	-
Adulto Mayor (60 a + Años)	0	0	0	0.0	0.0	0.0%	-	-	-
<b>Sub Total (Importados)</b>	<b>0</b>	<b>5</b>	<b>5</b>	<b>0.0</b>	<b>100.0%</b>	<b>100.0%</b>	<b>-</b>	<b>-</b>	<b>-</b>
<b>TOTAL</b>	<b>288</b>	<b>230</b>	<b>518</b>	<b>55.6%</b>	<b>44.4%</b>	<b>100.0%</b>	<b>-</b>	<b>-</b>	<b>-</b>

Fuente: Notiweb, Epidemiología-RSSLC 2023

<sup>1</sup> En el cuadro se muestran los casos autóctonos e importados de dengue.

\*\*\* La tasa de incidencia de dengue (expresada x 100'000 hab.) se trabajó con la población estimada de la Oficina General de Tecnologías de la Información (OGTI).



PERÚ

Gobierno Regional  
Cusco

Dirección Regional  
de Salud Cusco

Red de Servicios de Salud  
La Convención



# PIRAMIDE DE CASOS DE DENGUE<sup>1</sup> SEGÚN GRUPOS DE EDAD Y SEXO RED LA CONVENCION, 2023\* (\*HASTA LA SE 15)

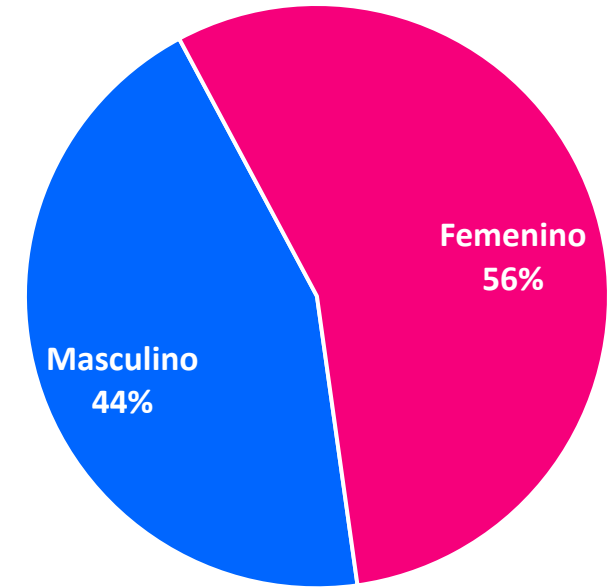
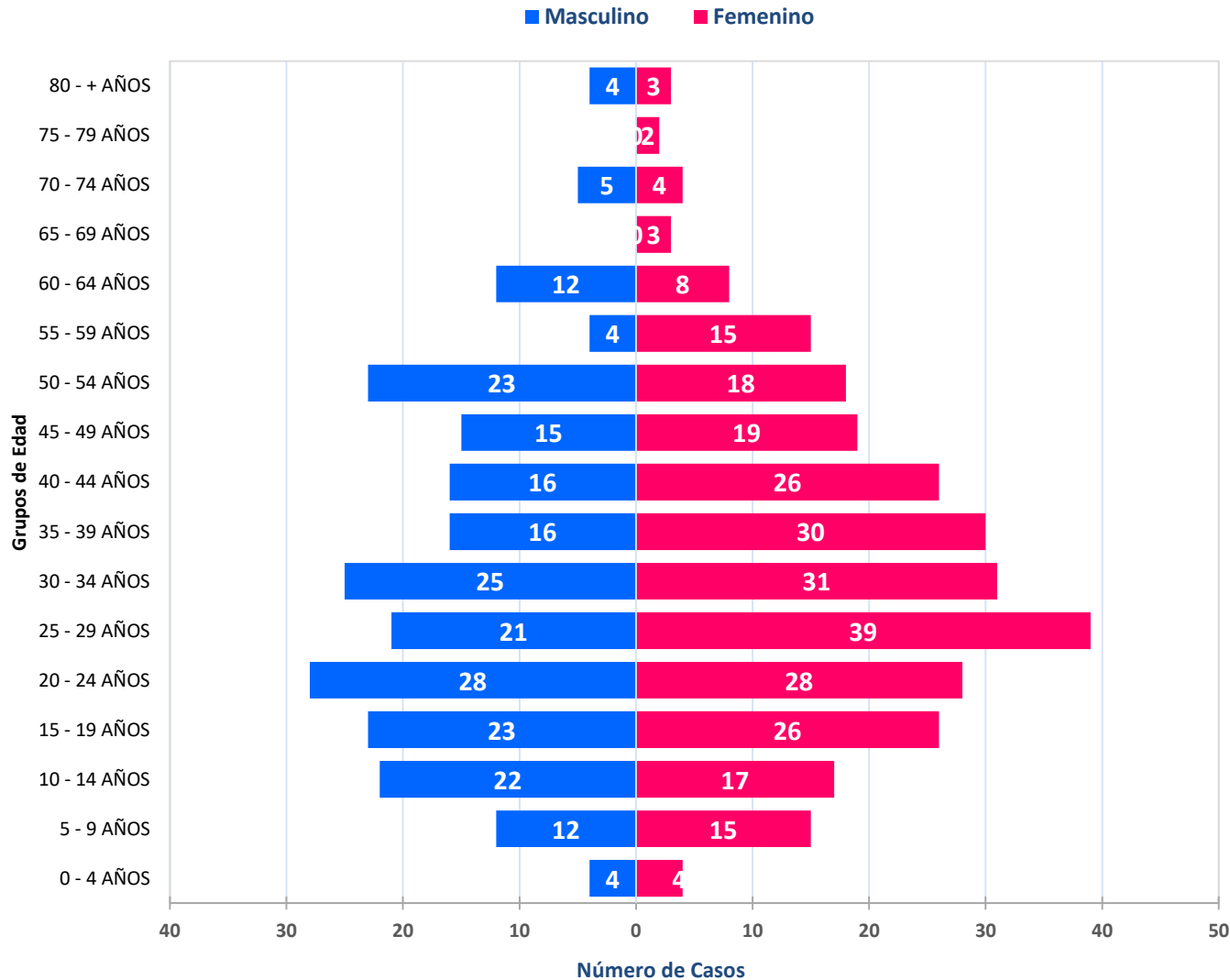

Fuente: Notiweb, Epidemiología-RSSLC 2023

<sup>1</sup> En el gráfico se muestran los casos autóctonos e importados de dengue.





PERÚ

Gobierno Regional  
Cusco

Dirección Regional  
de Salud Cusco

Red de Servicios de Salud  
La Convención



## CASOS DE DENGUE<sup>1</sup> POR AÑOS RED LA CONVENCION, 2017 - 2023\* (\*HASTA LA SE 15)

DISTRITOS	AÑOS							COMPARATIVO							TENDENCIA 2017*-2023*
	CASOS CONFIRMADOS							CASOS CONFIRMADOS CON CORTE A LA SE 15*							
	2017	2018	2019	2020	2021	2022	2023*	2017*	2018*	2019*	2020*	2021*	2022*	2023*	
ECHARATE	0	0	5	105	177	260	25	0	0	0	6	98	228	25	
HUAYOPATA	0	0	0	1	0	0	0	0	0	0	0	0	0	0	
MARANURA	0	0	1	39	4	66	3	0	0	0	39	1	15	3	
OCOBAMBA	0	0	0	0	0	0	0	0	0	0	0	0	0	0	
QUELLOUNO	0	0	0	6	81	88	3	0	0	0	4	37	78	3	
SANTA ANA	0	7	11	734	711	1748	442	0	5	3	263	180	894	442	
SANTA TERESA	0	0	0	1	0	0	0	0	0	0	1	0	0	0	
VILCABAMBA	0	0	0	0	0	0	0	0	0	0	0	0	0	0	
INKAWASI	0	0	0	0	0	0	0	0	0	0	0	0	0	0	
MEGANTONI	0	0	0	78	11	6	39	0	0	0	0	8	0	39	
KUMPIRUSHIATO	0	0	0	0	0	45	1	0	0	0	0	0	0	1	
<b>SUB TOTAL (A)</b>	<b>0</b>	<b>7</b>	<b>17</b>	<b>964</b>	<b>984</b>	<b>2213</b>	<b>513</b>	<b>0</b>	<b>5</b>	<b>3</b>	<b>313</b>	<b>324</b>	<b>1215</b>	<b>513</b>	
<b>OTROS DPTOS</b>	<b>0</b>	<b>1</b>	<b>15</b>	<b>16</b>	<b>12</b>	<b>13</b>	<b>5</b>	<b>0</b>	<b>1</b>	<b>0</b>	<b>10</b>	<b>3</b>	<b>6</b>	<b>5</b>	
<b>SUB TOTAL (I)</b>	<b>0</b>	<b>1</b>	<b>15</b>	<b>16</b>	<b>12</b>	<b>13</b>	<b>5</b>	<b>0</b>	<b>1</b>	<b>0</b>	<b>10</b>	<b>3</b>	<b>6</b>	<b>5</b>	
<b>TOTAL</b>	<b>0</b>	<b>8</b>	<b>32</b>	<b>980</b>	<b>996</b>	<b>2226</b>	<b>518</b>	<b>0</b>	<b>6</b>	<b>3</b>	<b>323</b>	<b>327</b>	<b>1221</b>	<b>518</b>	

Fuente: Notiweb, Epidemiología-RSSLC 2023

<sup>1</sup> En el cuadro se muestran los casos autóctonos (A) e importados (I) de dengue.



PERÚ

Gobierno Regional  
Cusco

Dirección Regional  
de Salud Cusco

Red de Servicios de Salud  
La Convención



## CASOS DE DENGUE<sup>1</sup> POR MICROREDES DE SALUD RED LA CONVENCION, 2020 - 2023\* (\*HASTA LA SE 15)

MICROREDES	AÑOS				PERIODO 2023*							TENDENCIA (SE 9-15)
	CASOS CONFIRMADOS				CASOS CONFIRMADOS EN LAS ULTIMAS 7 SEMANAS							
	2020	2021	2022	2023	9	10	11	12	13	14	15	
MICRO RED KAMISEA	81	8	8	35	1	6	4	0	1	0	0	
MICRO RED KITENI	81	126	73	17	3	1	2	4	1	1	0	
MICRO RED MARANURA	42	9	74	5	0	0	1	0	0	1	0	
MICRO RED PUCYURA	0	1	0	0	0	0	0	0	0	0	0	
MICRO RED QUELLOUNO	6	75	88	4	0	1	3	0	0	0	0	
MICRO RED SANTA ANA	132	328	724	134	8	20	9	6	21	18	11	
HOSPITALES & SANIDADES	630	425	1096	312	27	32	36	37	23	43	29	
MICRO RED PALMA REAL	8	24	163	11	0	0	0	1	0	0	0	
<b>TOTAL</b>	<b>980</b>	<b>996</b>	<b>2226</b>	<b>518</b>	<b>39</b>	<b>60</b>	<b>55</b>	<b>48</b>	<b>46</b>	<b>63</b>	<b>40</b>	

Fuente: Notiweb, Epidemiología-RSSLC 2023

<sup>1</sup>En el cuadro se muestran los casos autóctonos e importados de dengue.



PERÚ

Gobierno Regional  
CuscoDirección Regional  
de Salud CuscoRed de Servicios de Salud  
La Convención

# CASOS DE DENGUE<sup>1</sup> POR DISTRITOS SEGÚN SEMANAS EPIDEMIOLÓGICAS

## RED LA CONVENCION, 2020 - 2023\* (\*HASTA LA SE 15)

DISTRITOS	AÑOS				PERIODO 2023*							TENDENCIA (SE 9-15)
	CASOS CONFIRMADOS				CASOS CONFIRMADOS EN LAS ULTIMAS 7 SEMANAS							
	2020	2021	2022	2023*	9	10	11	12	13	14	15	
ECHARATE	105	177	260	25	1	2	1	3	3	0	1	
HUAYOPATA	1	0	0	0	0	0	0	0	0	0	0	
MARANURA	39	4	66	3	1	0	0	0	0	0	0	
OCOBAMBA	0	0	0	0	0	0	0	0	0	0	0	
QUELLOUNO	6	81	88	3	0	0	3	0	0	0	0	
SANTA ANA	734	711	1748	442	35	52	46	44	41	61	39	
SANTA TERESA	1	0	0	0	0	0	0	0	0	0	0	
VILCABAMBA	0	0	0	0	0	0	0	0	0	0	0	
INKAWASI	0	0	0	0	0	0	0	0	0	0	0	
MEGANTONI	78	11	6	39	2	6	4	0	2	2	0	
KUMPIRUSHIATO	0	0	45	1	0	0	0	1	0	0	0	
<b>Sub Total (Autóctonos)</b>	<b>964</b>	<b>984</b>	<b>2213</b>	<b>513</b>	<b>39</b>	<b>60</b>	<b>54</b>	<b>48</b>	<b>46</b>	<b>63</b>	<b>40</b>	
Otros Dptos	16	12	13	5	0	0	1	0	0	0	0	
<b>Sub Total (Importados)</b>	<b>16</b>	<b>12</b>	<b>13</b>	<b>5</b>	<b>0</b>	<b>0</b>	<b>1</b>	<b>0</b>	<b>0</b>	<b>0</b>	<b>0</b>	
<b>TOTAL</b>	<b>980</b>	<b>996</b>	<b>2226</b>	<b>518</b>	<b>39</b>	<b>60</b>	<b>55</b>	<b>48</b>	<b>46</b>	<b>63</b>	<b>40</b>	

Fuente: Notiweb, Epidemiología-RSSLC 2023

<sup>1</sup> En el cuadro se muestran los casos autóctonos e importados de dengue.



PERÚ

Gobierno Regional  
Cusco

Dirección Regional  
de Salud Cusco

Red de Servicios de Salud  
La Convención



## TENDENCIA DE LOS CASOS DE DENGUE POR DISTRITOS RED LA CONVENCION, 2023\* (\*HASTA LA SE 15)

### DISTRITO DE SANTA ANA

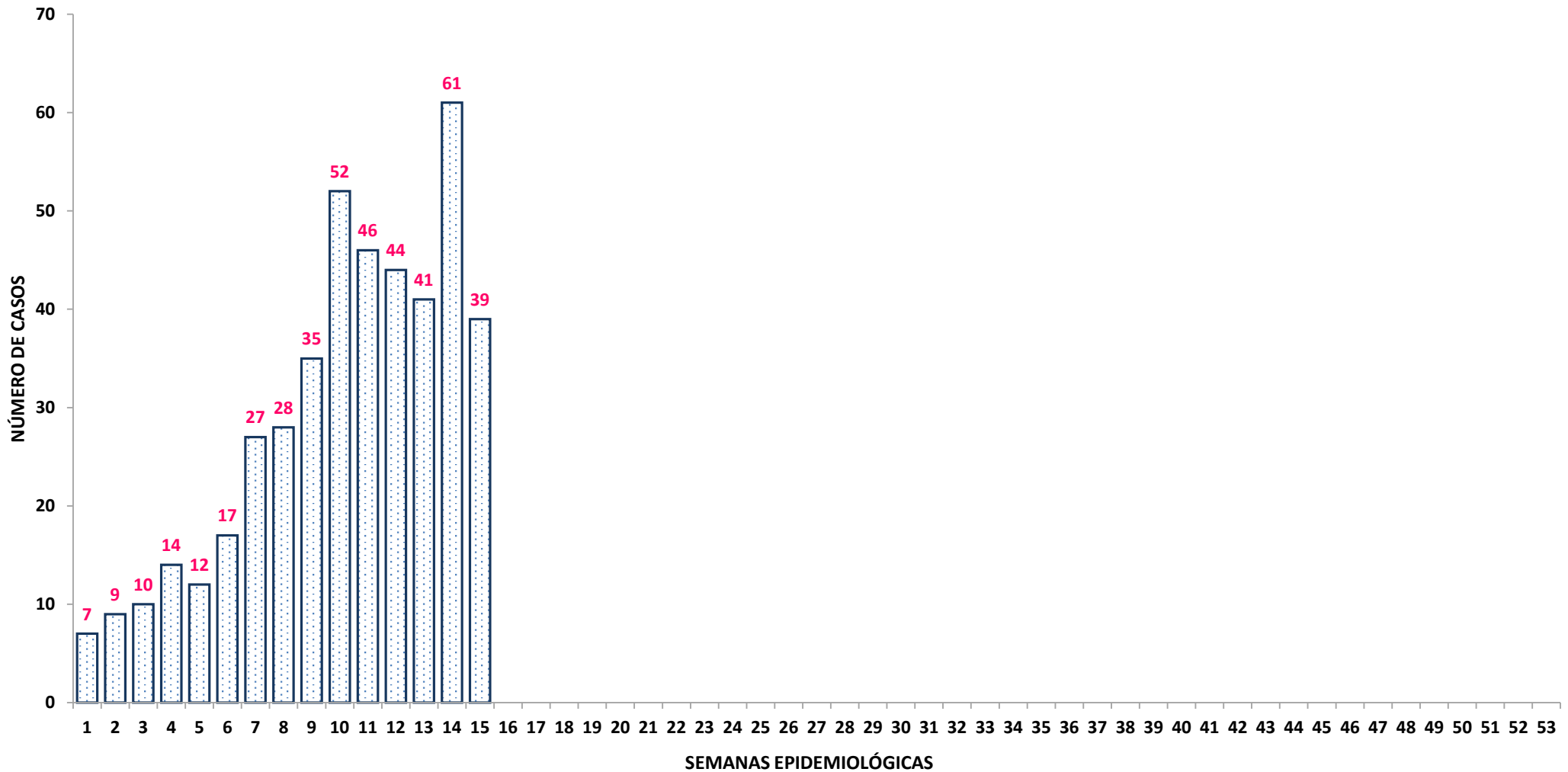

Fuente: Notiweb, Epidemiología-RSSLC 2023



PERÚ

Gobierno Regional  
Cusco

Dirección Regional  
de Salud Cusco

Red de Servicios de Salud  
La Convención



# TENDENCIA DE LOS CASOS DE DENGUE POR DISTRITOS RED LA CONVENCION, 2023\* (\*HASTA LA SE 15)

## DISTRITO DE ECHARATE

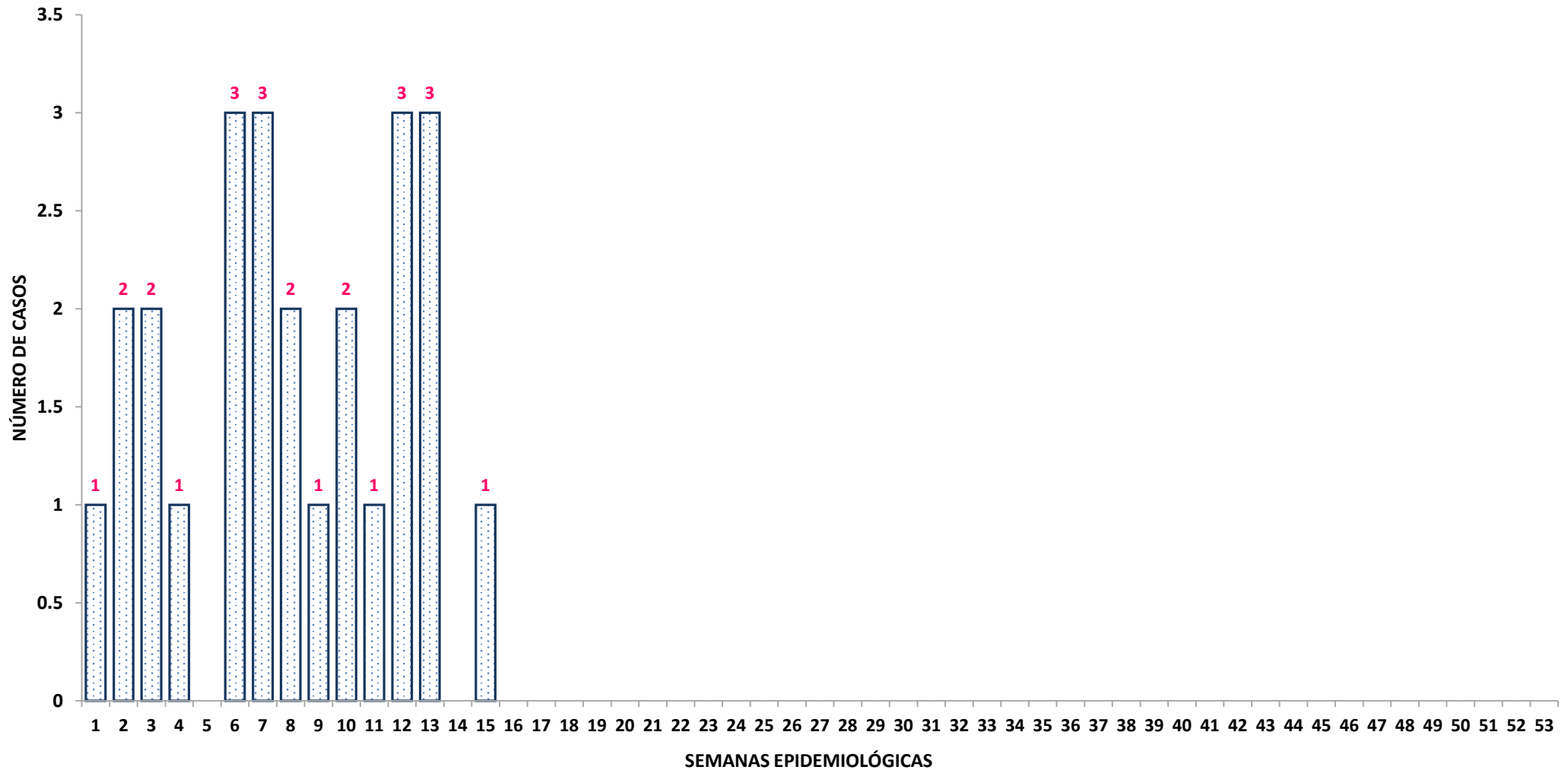

Fuente: Notiweb, Epidemiología-RSSLC 2023



PERÚ

Gobierno Regional  
Cusco

Dirección Regional  
de Salud Cusco

Red de Servicios de Salud  
La Convención



# TENDENCIA DE LOS CASOS DENGUE<sup>1</sup> POR SEMANAS EPIDEMIOLÓGICAS<sup>2</sup> RED LA CONVENCION, 2016 - 2023\* (\*HASTA LA SE 15)

■ Confirmados ■ Descartados ■ Probables

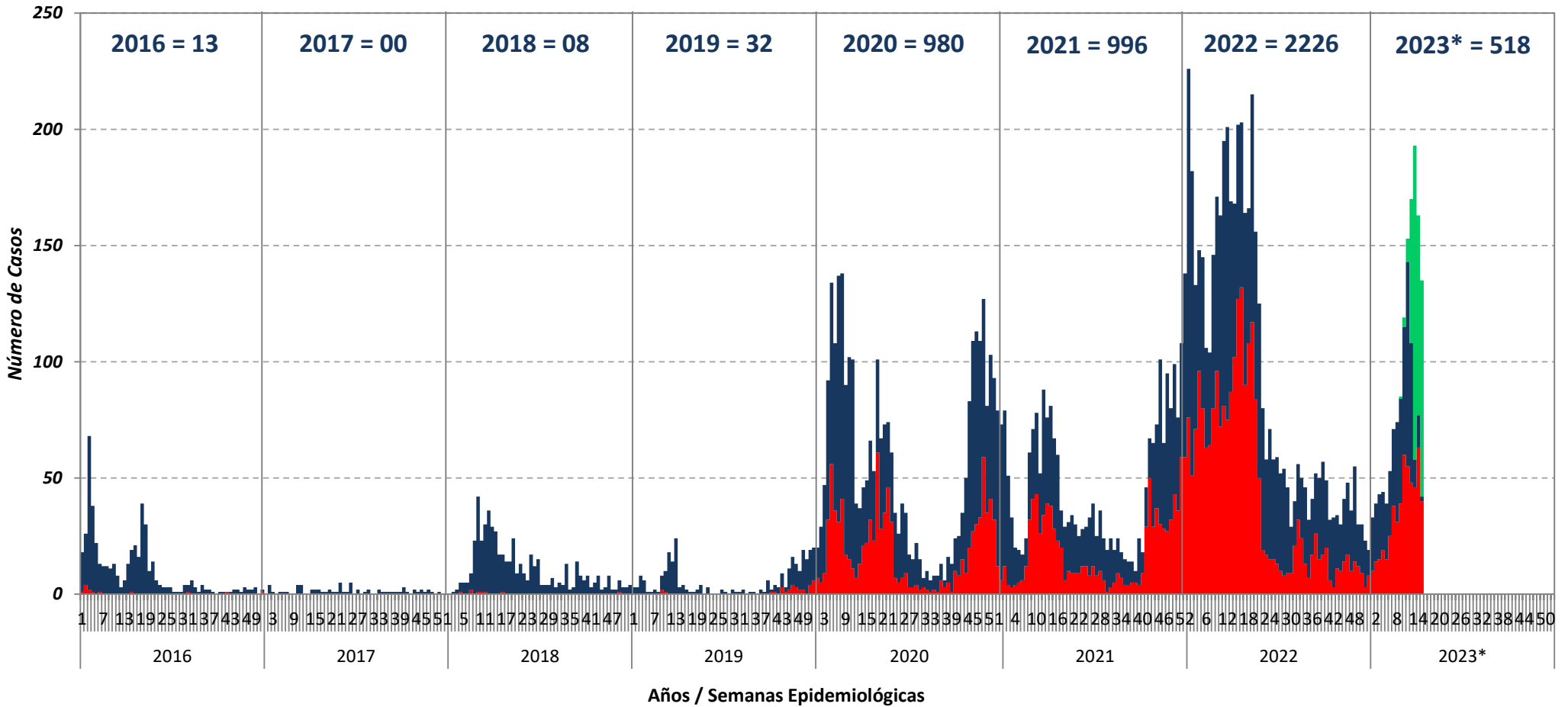

Fuente: Notiweb, Epidemiología-RSSLC 2023

<sup>1</sup> En el gráfico se muestran los casos autóctonos e importados de dengue diferenciando su clasificación de caso (probable, confirmado o descartado).

<sup>2</sup> Las semanas epidemiológicas se muestran según fecha de inicio de síntomas.



PERÚ

Gobierno Regional  
CuscoDirección Regional  
de Salud CuscoRed de Servicios de Salud  
La Convención

## CASOS DE DENGUE POR IPRESS SEGÚN SU CLASIFICACIÓN CLÍNICA RED LA CONVENCION, 2023\* (\*HASTA LA SE 15)

ESTABLECIMIENTO DE SALUD NOTIFICANTE			DENGUE SIN SIGNOS DE ALARMA			DENGUE CON SIGNOS DE ALARMA			DENGUE GRAVE			TOTAL NOTIFICADOS	TOTAL CONFIRMADOS
RED	MICRORED	EE.SS.	C	D	P	C	D	P	C	D	P		
RED LA CONVENCION	MICRO RED KAMISEA	CS. KAMISEA	34	8	6							48	34
		BCT N° 334 - MIARIA			1							1	0
		PS. MIARIA	1									1	1
	MICRO RED KITENI	CS. KITENI	13	51	3							67	13
		CS. KEPASHIATO	3	19	4							26	3
		ESSALUD KITENI		10								10	0
		PS. IVOCHOTE	1	2								3	1
	MICRO RED MARANURA	CS. MARANURA	5	14	3							22	5
	MICRO RED PUCYURA	-										0	0
	MICRO RED QUELLOUNO	CS. QUELLOUNO	4	5	6							15	4
	MICRO RED SANTA ANA	CS. SANTA ANA	121	114	84	1						320	122
		CS. PAVAYOC	7	16	7		1					31	7
		PS. ECHARATE	5	5	4							14	5
	MICRO RED PALMA REAL	CS. PALMA REAL	11	11	16							38	11
		PS. CIRIALO		1								1	0
<b>SUB TOTAL (RED LA CONVENCION)</b>			<b>205</b>	<b>256</b>	<b>134</b>	<b>1</b>	<b>1</b>	<b>0</b>	<b>0</b>	<b>0</b>	<b>0</b>	<b>597</b>	<b>206</b>
HOSPITALES NIVEL II-1		HOSPITAL QUILLABAMBA	249	216	223	8	2	1				699	257
SEGURO SOCIAL		ESSALUD QUILLABAMBA	54	26	31							111	54
OTROS SECTORES		SANIDAD PNP QUILLABAMBA	1	4	2							7	1
		SANIDAD EJERCITO										0	0
SECTOR PRIVADO		CLÍNICAS	-	-	-	-	-	-	-	-	-	-	-
<b>SUB TOTAL (HOSPITALES Y OTROS SECTORES)</b>			<b>304</b>	<b>246</b>	<b>256</b>	<b>8</b>	<b>2</b>	<b>1</b>	<b>0</b>	<b>0</b>	<b>0</b>	<b>817</b>	<b>312</b>
<b>TOTAL</b>			<b>509</b>	<b>502</b>	<b>390</b>	<b>9</b>	<b>3</b>	<b>1</b>	<b>0</b>	<b>0</b>	<b>0</b>	<b>1414</b>	<b>518</b>
			<b>98.3%</b>			<b>1.7%</b>			<b>0%</b>				

Fuente: Notiweb, Epidemiología-RSSLC 2023

Leyenda: C= Confirmado; D= Descartado; P = Probable



PERÚ

Gobierno Regional  
Cusco

Dirección Regional  
de Salud Cusco

Red de Servicios de Salud  
La Convención



## CASOS DE DENGUE POR IPRESS Y SEMANA EPIDEMIOLÓGICA RED LA CONVENCION, 2023\* (\*HASTA LA SE 15)

ESTABLECIMIENTO DE SALUD NOTIFICANTE			SEMANAS EPIDEMIOLÓGICAS (SEGÚN FECHA DE INICIO DE SÍNTOMAS)																								TOTAL			
RED	MICRORED	EE.SS.	1	2	3	4	5	6	7	8	9	10	11	12	13	14	15	16	17	18	19	20	21	22	23	24		25	26	
RED LA CONVENCION	MICRO RED KAMISEA	CS. KAMISEA		1	4	4	2	4	7		1	6	4		1															34
		PS. MIARIA					1																							1
	MICRO RED KITENI	CS. KITENI	2	1	1	1						2	1	1	3	1														13
		CS. KEPASHIATO										1			1		1													3
		PS. IVOCHOTE												1																1
	MICRO RED MARANURA	CS. MARANURA				1		1		1			1			1													5	
	MICRO RED PUCYURA	-																											0	
	MICRO RED QUELLOUNO	CS. QUELLOUNO											1	3															4	
	MICRO RED SANTA ANA	CS. SANTA ANA	1	2	5	6	6	6	1	13	7	16	9	5	16	18	11													122
		CS. PAVAYOC										3			4															7
PS. ECHARATE									1	1	1		1	1														5		
MICRO RED PALMA REAL	CS. PALMA REAL	2	3					3	2					1														11		
SUB TOTAL (RED LA CONVENCION)			5	7	10	12	9	14	10	15	12	28	19	11	23	20	11												206	40%
HOSPITALES NIVEL II-1	HOSPITAL QUILLABAMBA	5	7	5	7	5	11	19	14	24	24	26	28	21	41	20													257	
SEGURO SOCIAL	ESSALUD QUILLABAMBA							9	2	3	8	10	9	2	2	9													54	
OTROS SECTORES	SANIDAD PNP QUILLABAMBA					1																							1	
	SANIDAD EJERCITO																												0	
SECTOR PRIVADO	CLÍNICAS	-	-	-	-	-	-	-	-	-	-	-	-	-	-	-	-	-	-	-	-	-	-	-	-	-	-	-	-	
SUB TOTAL (HOSPITALES Y OTROS SECTORES)			5	7	5	7	6	11	28	16	27	32	36	37	23	43	29												312	60%
TOTAL			10	14	15	19	15	25	38	31	39	60	55	48	46	63	40												518	

Fuente: Notiweb, Epidemiología-RSSLC 2023

Nota: En el cuadro se muestran todos los casos autóctonos e importados de dengue (confirmados).





PERÚ

Gobierno Regional  
Cusco

Dirección Regional  
de Salud Cusco

Red de Servicios de Salud  
La Convención



## CASOS DE DENGUE POR LOCALIDADES Y SEMANAS RED LA CONVENCION, 2023\* (\*HASTA LA SE 15)

DEPARTAMENTO	PROVINCIAS	DISTRITOS	LOCALIDADES	1	2	3	4	5	6	7	8	9	10	11	12	13	14	15	TOTAL		
CUSCO	LA CONVENCION	ECHARATE	COCABAMBILLA							1									1		
			ECHARATE			1					1	1	1	1			1			6	
			KITENI	1		1	1			1					1	1	3	2		1	12
		MARANURA	PALMA REAL		2					2	1	1									6
			BEATRIZ BAJA									1									1
			CHINCHE							1											1
		QUELLOUNO	COCABAMBILLA											1							1
			MERCEDESNIYOC BAJO												1						1
		SANTA ANA	QUELLOUNO												2						2
			BARRIAL BAJA			1						1	1				1				4
			BOLIVAR															1			1
			MERCADO			1	1						1								3
			PAVAYOC MI												1						1
			UNSAAC							1											1
			VILLA MILITAR			1					1		1								3
			4 DE NOVIEMBRE	1		1	2						1						1		6
			AJUAYUYOC							1			1	2	2			1			7
			ARANJUEZ									1									1
			BARRIAL ALTA		1	1		1	3	1	1	1			1	5	4	2	2	1	23
			BARRIAL ALTA MD							2	1		1	4					1		9
			BARRIAL ALTA MI			1	1					1		1							4
			CIRCUNVALACION				1	1				1	1			1	3	1	2	3	14
			COCLA		1												1	1			3
		CONFRATERNIDAD							1			1			2	1		2	1	1	9
		HOSPITAL															1			1	
		JARAMILLUYOC													2				2	4	
		MACAMANGO						1	2	1	2				6	3	4	2	7	4	32
		MUNICIPALIDAD									1		1	1							3
		QUILLABAMBA		6	7	4	8	4	8	8	22	15	23	35	32	33	29	42	28		296
		RUPFUYOC													1						1
		SERRANUYOCC BAJO													1			1	1		3
		TERMINAL								1			2							1	4
		TORRECHAYOC					1					1			1				1	1	5
		URPIPATA ALTA												1						3	4
		MEGANTONI	CAMISEA			1	3	4	3	4	7			2	6	4		2	2		38
			KEPASHIATO														1				1
			MANTARO													1					1
		MANU	HUEPETUHE			1															1
			TAMBOPATA				1														1
		INAMBARI	MAZUKO																		1
			SANTA ROSA																		1
		PADRE ABAD	AGUAYTIA			1															1
			PADRE ABAD			1															1
<b>TOTAL</b>				<b>10</b>	<b>14</b>	<b>15</b>	<b>19</b>	<b>15</b>	<b>25</b>	<b>38</b>	<b>31</b>	<b>39</b>	<b>60</b>	<b>55</b>	<b>48</b>	<b>46</b>	<b>63</b>	<b>40</b>	<b>518</b>		



PERÚ

Gobierno Regional  
CuscoDirección Regional  
de Salud CuscoRed de Servicios de Salud  
La Convención

## PORCENTAJE DE POSITIVIDAD DE LOS CASOS DE DENGUE POR IPRESS RED LA CONVENCION, 2023\* (\*HASTA LA SE 15)

ESTABLECIMIENTO DE SALUD NOTIFICANTE			TOTAL CONFIRMADOS	TOTAL NOTIFICADOS	PORCENTAJE (%) POSITIVIDAD
RED	MICRORED	EE.SS.			
RED LA CONVENCION	MICRO RED KAMISEA	CS. KAMISEA	34	48	71%
		BCT N° 334 - MIARIA	0	1	0%
		PS. MIARIA	1	1	100%
	MICRO RED KITENI	CS. KITENI	13	67	19%
		CS. KEPASHIATO	3	26	12%
		ESSALUD KITENI	0	10	0%
		PS. IVOCHOTE	1	3	33%
	MICRO RED MARANURA	CS. MARANURA	5	22	23%
	MICRO RED PUCYURA	-	0	0	-
	MICRO RED QUELLOUNO	CS. QUELLOUNO	4	15	27%
	MICRO RED SANTA ANA	CS. SANTA ANA	122	320	38%
		CS. PAVAYOC	7	31	23%
		PS. ECHARATE	5	14	36%
	MICRO RED PALMA REAL	CS. PALMA REAL	11	38	29%
		PS. CIRIALO	0	1	0%
SUB TOTAL (RED LA CONVENCION)			206	597	35%
HOSPITALES NIVEL II-1		HOSPITAL QUILLABAMBA	257	699	37%
SEGURO SOCIAL		ESSALUD QUILLABAMBA	54	111	49%
OTROS SECTORES	SANIDAD PNP QUILLABAMBA		1	7	14%
	SANIDAD EJERCITO		0	0	-
SECTOR PRIVADO	CLINICAS		-	-	-
SUB TOTAL (HOSPITALES Y OTROS SECTORES)			312	817	38%
TOTAL			518	1414	37%

Fuente: Notiweb, Epidemiología-RSSLC 2023

Nota: En el cuadro se muestran todos los casos autóctonos e importados de dengue.



PERÚ

Gobierno Regional  
Cusco

Dirección Regional  
de Salud Cusco

Red de Servicios de Salud  
La Convención



## OPORTUNIDAD DE LECTURA DE LAS MUESTRAS DE DENGUE RED LA CONVENCION, 2023\* (\*HASTA LA SE 15)

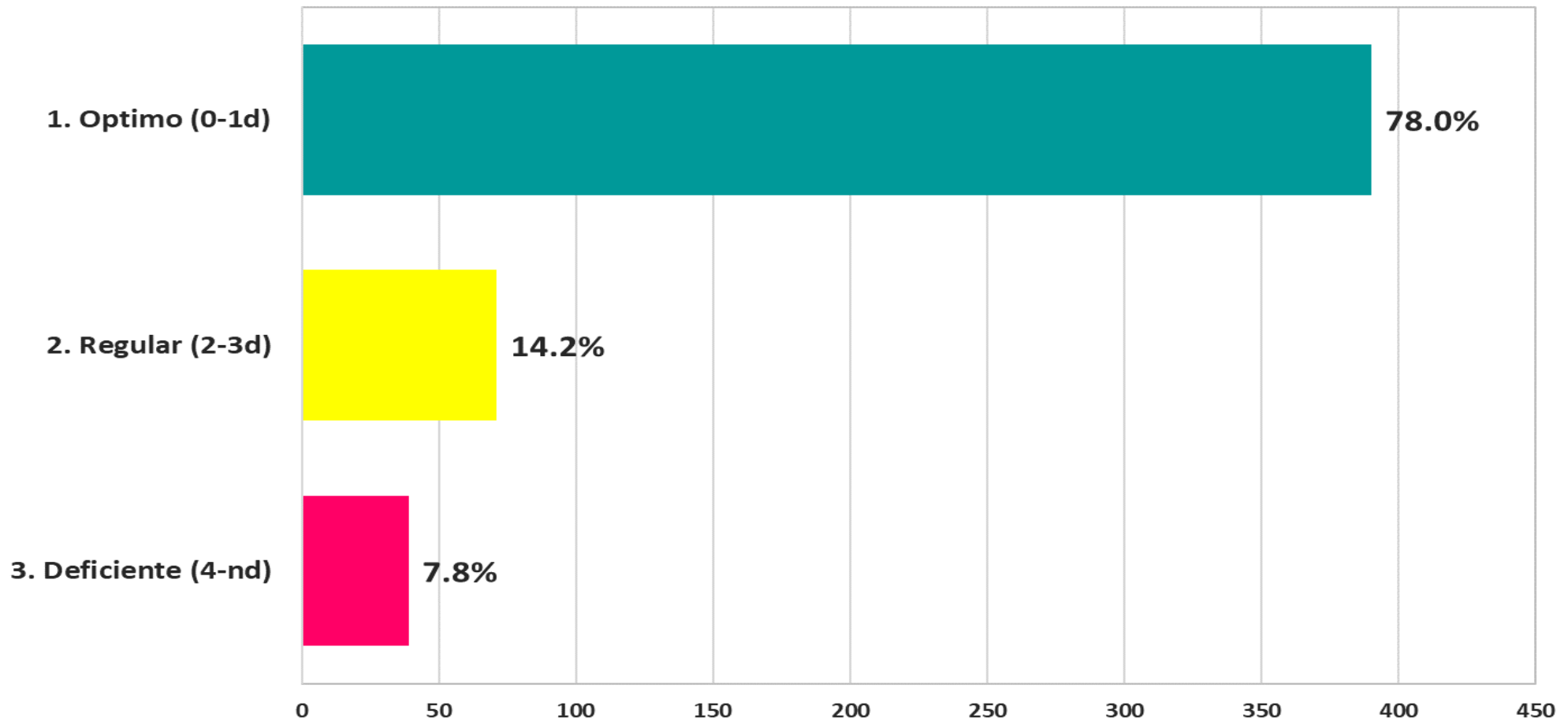

Fuente: Notiweb, Epidemiología-RSSLC 2023

Nota: La formula usada para el presente grafico es: fecha lectura de la muestra - fecha de toma de muestra.



PERÚ

Gobierno Regional  
Cusco

Dirección Regional  
de Salud Cusco

Red de Servicios de Salud  
La Convención



## CASOS DE DENGUE EN GESTANTES SEGÚN SEMANAS EPIDEMIOLÓGICAS RED LA CONVENCION, 2023\* (\*HASTA LA SE 15)

MICROREDES / EE.SS.	1	2	3	4	5	6	7	8	9	10	11	12	13	14	15	Total
<input checked="" type="checkbox"/> KAMISEA																
<input checked="" type="checkbox"/> KITENI																
CS. KEPASHIATO									1							1
<input checked="" type="checkbox"/> MARANURA																
<input checked="" type="checkbox"/> PALMA REAL																
<input checked="" type="checkbox"/> QUILLABAMBA - HOSPITAL																
HOSPITAL QUILLABAMBA										1	1		1		1	4
<input checked="" type="checkbox"/> SANTA ANA																
C.S. SANTA ANA				1				1								2
<input checked="" type="checkbox"/> QUELLOUNO																
<b>Total</b>				<b>1</b>				<b>1</b>	<b>1</b>	<b>1</b>	<b>1</b>		<b>1</b>		<b>1</b>	<b>7</b>

Fuente: Notiweb, Epidemiología-RSSLC 2023

Nota: Gestantes con prueba positiva a dengue.



PERÚ

Gobierno Regional  
Cusco

Dirección Regional  
de Salud Cusco

Red de Servicios de Salud  
La Convención



# GEORREFERENCIACIÓN DE LOS CASOS POSITIVOS DE DENGUE DE LA CIUDAD DE QUILLABAMBA LA CONVENCION - CIUDAD DE QUILLABAMBA, PERIODO 2023\*

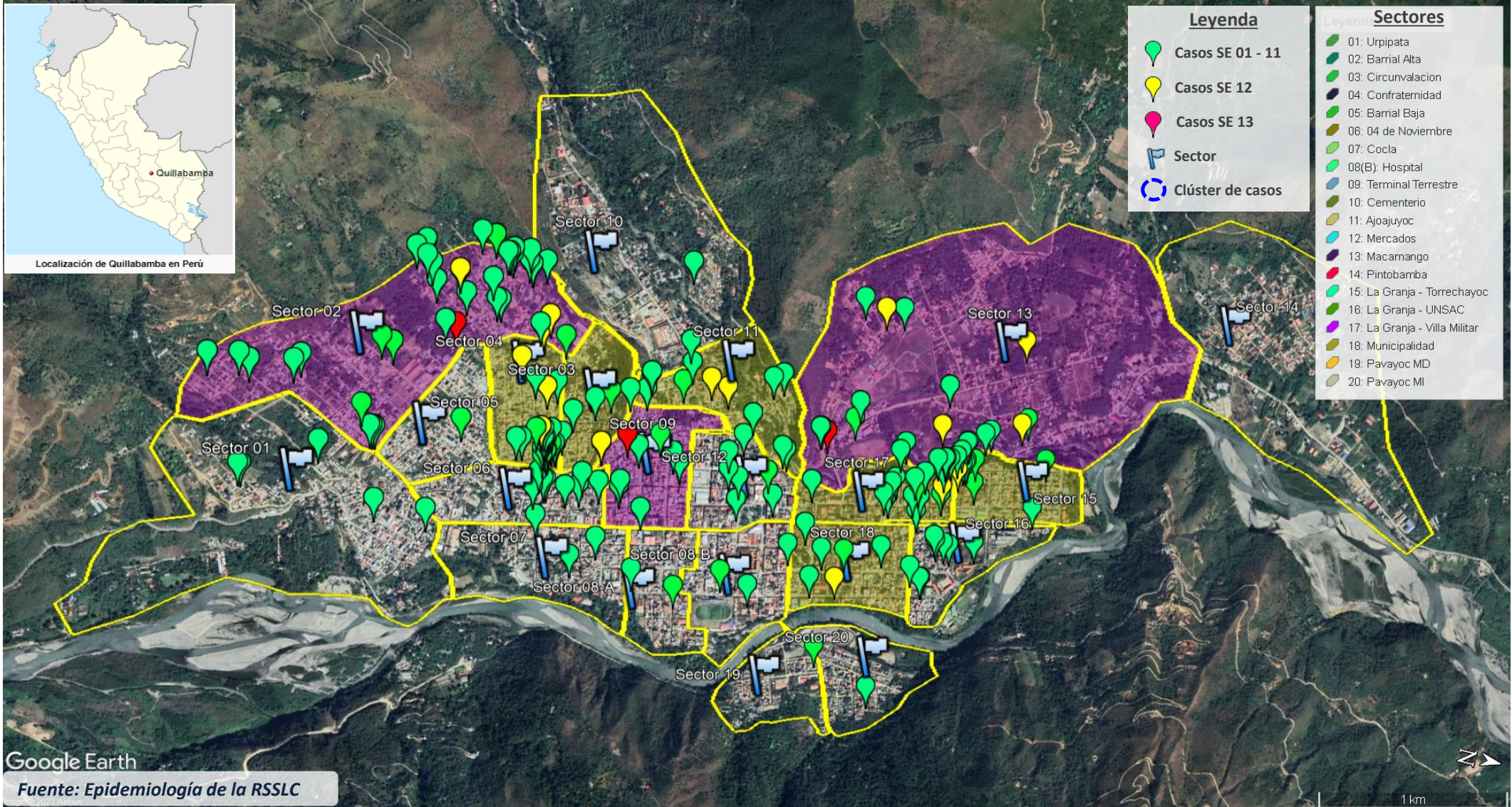

\*Mes marzo



PERÚ

Gobierno Regional  
Cusco

Dirección Regional  
de Salud Cusco

Red de Servicios de Salud  
La Convención



# GEORREFERENCIACIÓN DE LOS CASOS POSITIVOS DE DENGUE DE LA ZONA SUR DE QUILLABAMBA LA CONVENCION - CIUDAD DE QUILLABAMBA, PERIODO 2023\*

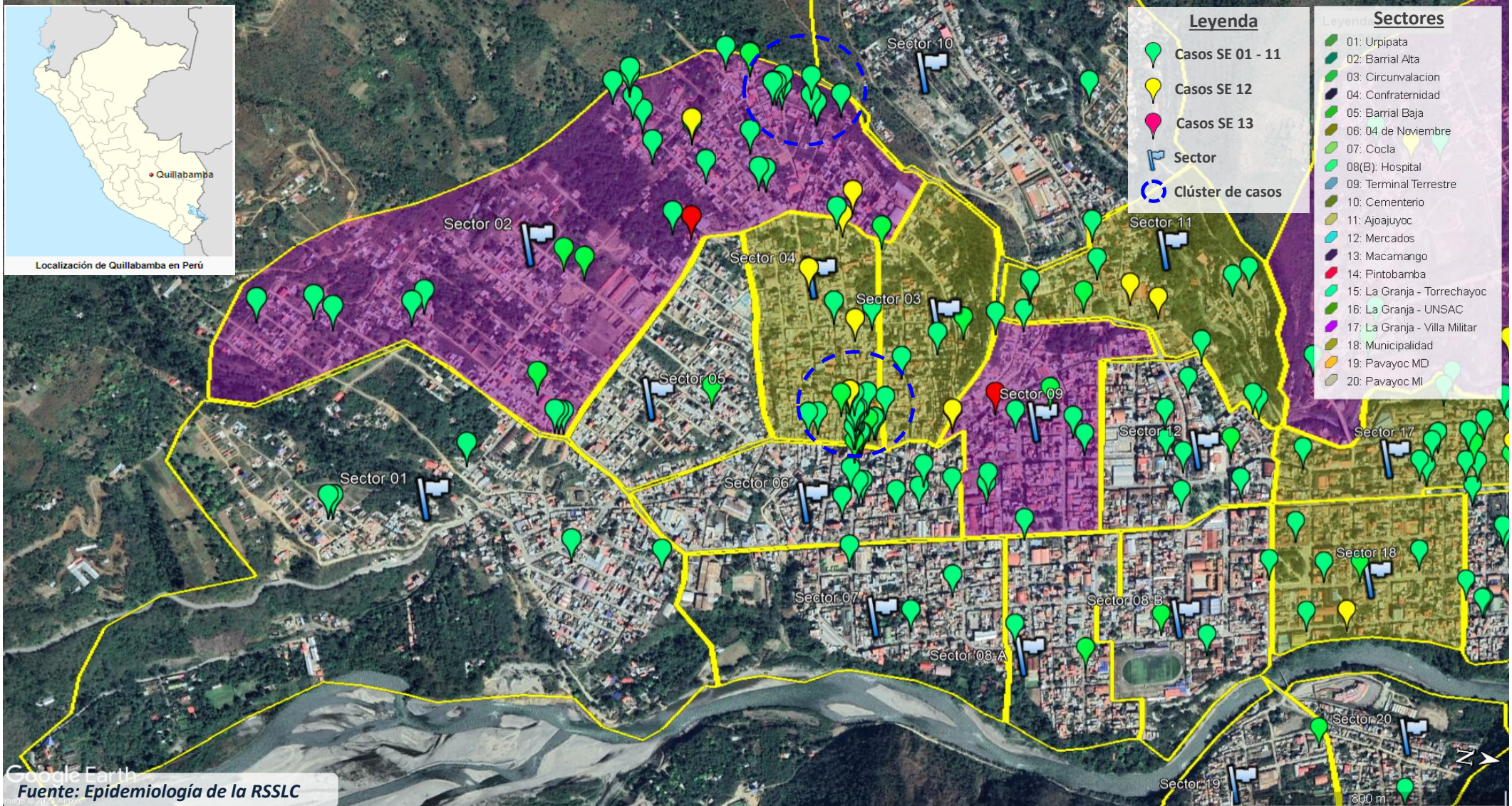

SE = Semana Epidemiológica

\*Mes marzo



PERÚ

Gobierno Regional  
Cusco

Dirección Regional  
de Salud Cusco

Red de Servicios de Salud  
La Convención



# GEORREFERENCIACIÓN DE LOS CASOS POSITIVOS DE DENGUE DE LA ZONA CENTRO DE QUILLABAMBA LA CONVENCION - CIUDAD DE QUILLABAMBA, PERIODO 2023\*

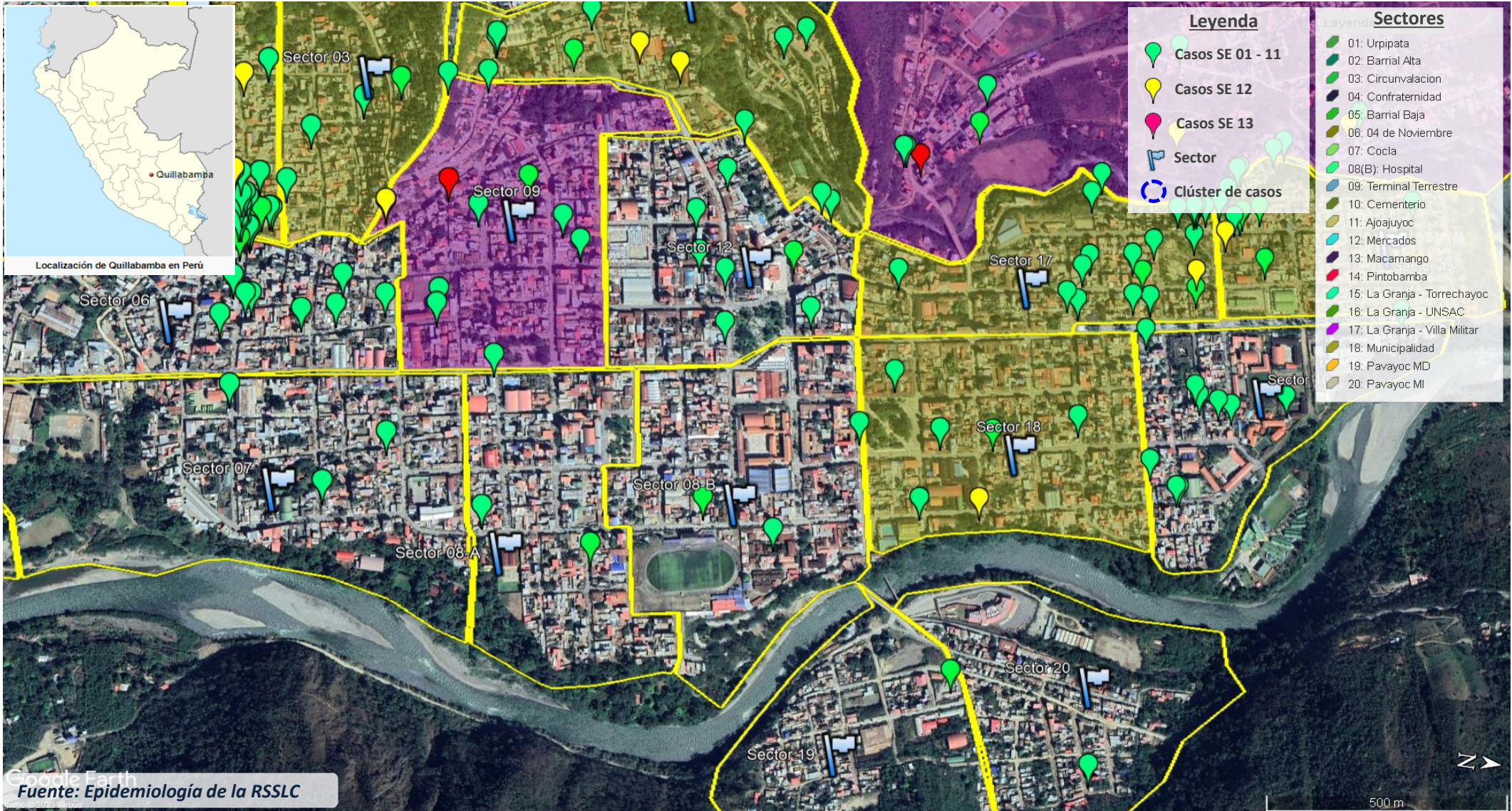

Fuente: Epidemiología de la RSSLC

SE = Semana Epidemiológica

\*Mes marzo



PERÚ

Gobierno Regional  
Cusco

Dirección Regional  
de Salud Cusco

Red de Servicios de Salud  
La Convención



# GEORREFERENCIACIÓN DE LOS CASOS POSITIVOS DE DENGUE DE LA ZONA NORTE DE QUILLABAMBA LA CONVENCION - CIUDAD DE QUILLABAMBA, PERIODO 2023\*

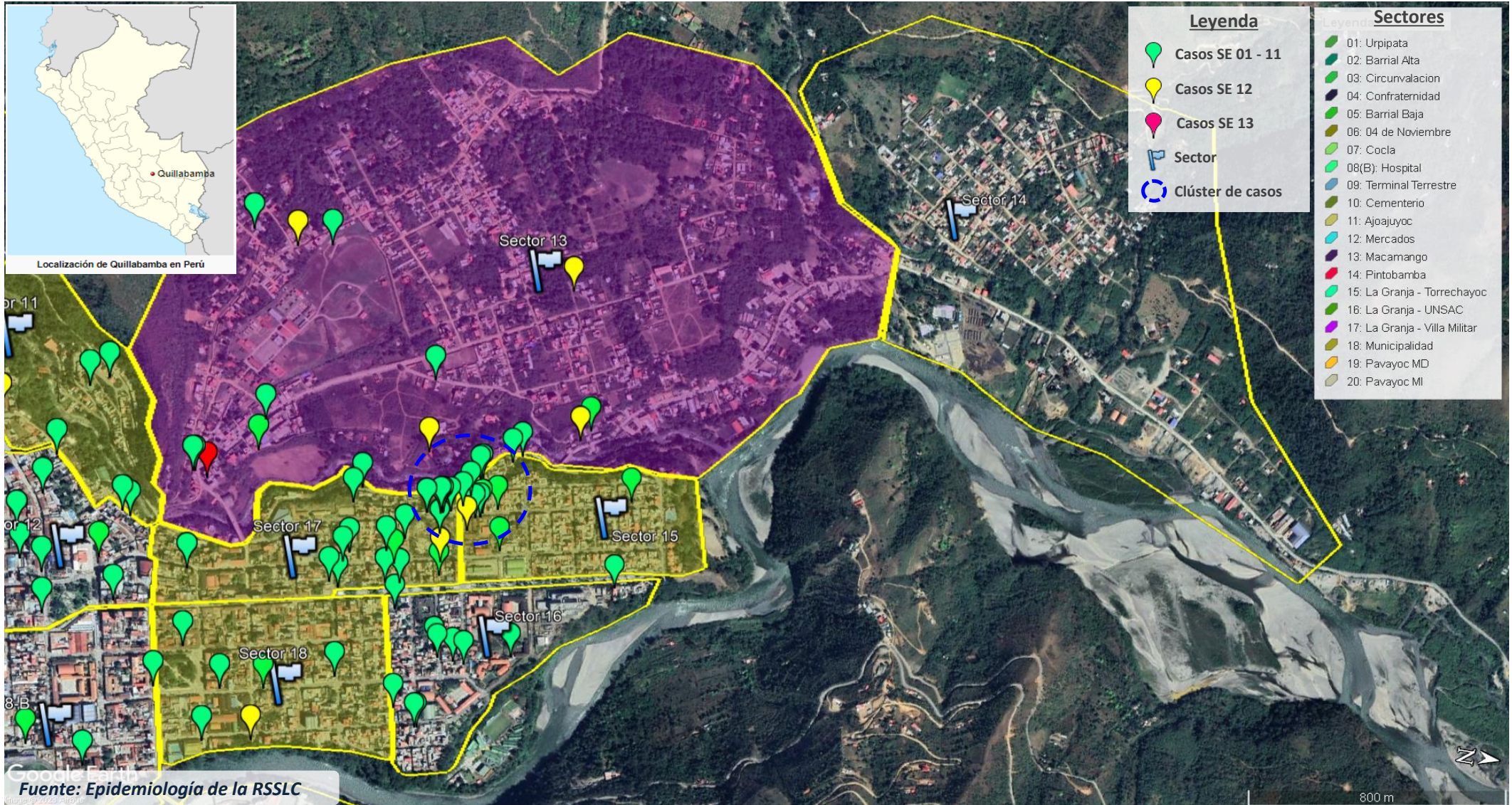

SE = Semana Epidemiológica

\*Mes marzo





PERÚ

Gobierno Regional  
Cusco

Dirección Regional  
de Salud Cusco

Red de Servicios de Salud  
La Convención



# RED DE SERVICIOS DE SALUD LA CONVENCION

## DIRECCION DE INTELIGENCIA SANITARIA

### UNIDAD DE EPIDEMIOLOGIA