



PERÚ

Gobierno Regional  
Cusco

Dirección Regional  
de Salud Cusco

Red de Servicios de Salud  
La Convención



## SALA SITUACIONAL EPIDEMIOLÓGICA DE DENGUE RED LA CONVENCION, 2023\*



**CASOS  
CONFIRMADOS**  
**450 Casos**



**NOTIFICADOS**  
1225 Casos



**PROBABLES**  
308



**DESCARTADOS**  
467 Casos



**HOSPITALIZADOS**  
30 Casos



**DEFUNCIONES**  
00 Casos



PERÚ

Gobierno Regional  
Cusco

Dirección Regional  
de Salud Cusco

Red de Servicios de Salud  
La Convención



## RESUMEN ANUAL DE CASOS DE DENGUE POR AÑOS RED LA CONVENCIÓN, PERIODO 2019 - 2023\* (\*HASTA LA SE 14)

**2019**

**32 CASOS**

Se presentaron casos en los distritos de Santa Ana (11), Echarate (05) y Maranura (01).  
En cuanto a los casos importados se tiene un total de 15 casos del departamento de Madre de Dios.

**2020**

**980 CASOS**

Se presentaron casos en los distritos de Santa Ana (734), Echarate (105), Maranura (39), Megantoni (78), Quellouno (06), Huayopata (01) y Santa Teresa (01).  
Se tuvo también casos importados de Pichari (01) Madre de Dios (11), Loreto (01) y Ucayali (03).

**2021**

**996 CASOS**

Se presentaron casos en los distritos de Santa Ana (711), Echarate (177), Quellouno (81), Megantoni (11) y Maranura (04).  
En cuanto a los casos importados se tiene casos importados de Kimbiri (01), Pichari (01), Madre de Dios (08) y Ayacucho (02).

**2022**

**2226 CASOS**

Se presentaron casos en los distritos de Santa Ana (1748), Echarate (260), Quellouno (88), Maranura (66), Kumpirushiato (45) y Megantoni (6).  
En cuanto a los casos importados se tiene casos de Yanatile (1), Madre de Dios (10), Ucayali (1) y Junin (1).

**2023\***

**450 CASOS**

Se presentaron casos en los distritos de Santa Ana (377), Maranura (4), Echarate (23), Quellouno (3), Megantoni (37), Kumpirushiato (1) y Union Ashaninka (1).  
En cuanto a los casos importados se tiene casos de los departamentos de Madre de Dios (03) y Ucayali (01).



PERÚ

Gobierno Regional  
Cusco

Dirección Regional  
de Salud Cusco

Red de Servicios de Salud  
La Convención



## NÚMERO DE CASOS Y TASA DE INCIDENCIA DEL DENGUE POR AÑOS RED LA CONVENCION, 2010 - 2023\* (\*HASTA LA SE 14)

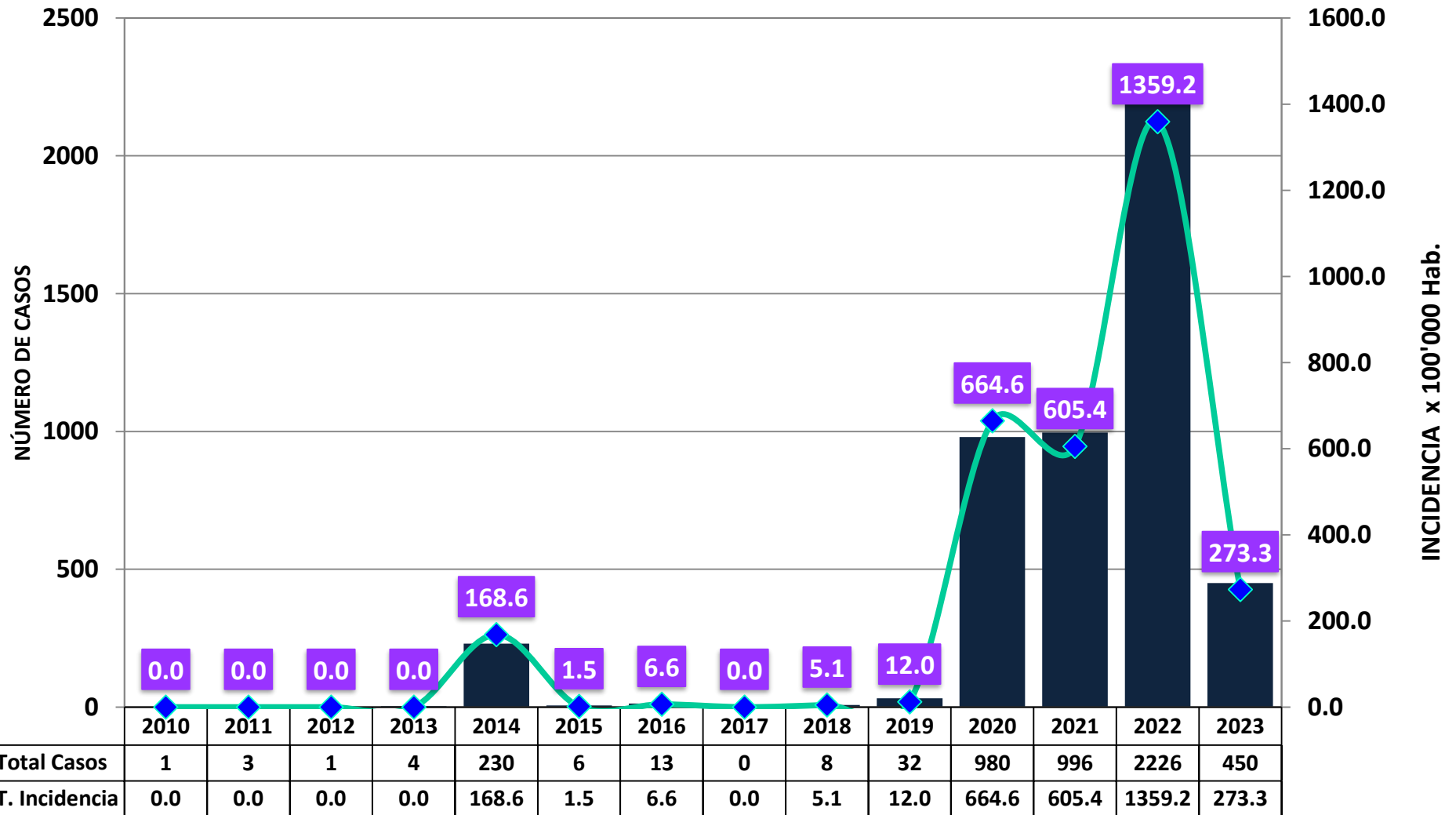

Fuente: Notiweb, Epidemiología-RSSLC 2023



PERÚ

Gobierno Regional  
Cusco

Dirección Regional  
de Salud Cusco

Red de Servicios de Salud  
La Convención



# CANAL ENDÉMICO DE DENGUE RED LA CONVENCION, 2023\* (\*HASTA LA SE 14)

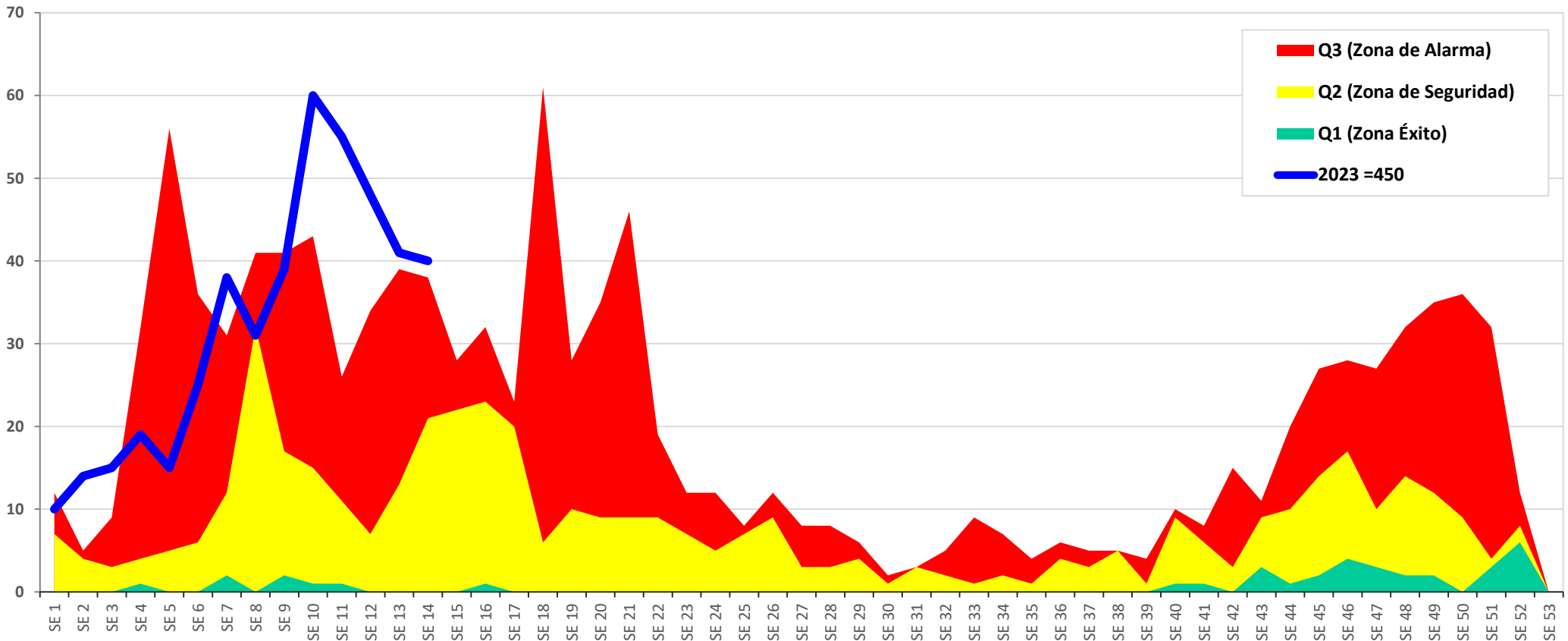

SE	SE 1	SE 2	SE 3	SE 4	SE 5	SE 6	SE 7	SE 8	SE 9	SE 10	SE 11	SE 12	SE 13	SE 14	SE 15	SE 16	SE 17	SE 18	SE 19	SE 20	SE 21	SE 22	SE 23	SE 24	SE 25	SE 26	SE 27	SE 28	SE 29	SE 30	SE 31	SE 32	SE 33	SE 34	SE 35	SE 36	SE 37	SE 38	SE 39	SE 40	SE 41	SE 42	SE 43	SE 44	SE 45	SE 46	SE 47	SE 48	SE 49	SE 50	SE 51	SE 52	SE 53
Q1 (Zona Éxito)	0	0	0	1	0	0	2	0	2	1	1	0	0	0	0	1	0	0	0	0	0	0	0	0	0	0	0	0	0	0	0	0	0	0	0	0	0	0	1	1	0	3	1	2	4	3	2	2	0	3	6	0	
Q2 (Zona de Seguridad)	7	4	3	4	5	6	12	32	17	15	11	7	13	21	22	23	20	6	10	9	9	9	7	5	7	9	3	3	4	1	3	2	1	2	1	4	3	5	1	9	6	3	9	10	14	17	10	14	12	9	4	8	0
Q3 (Zona de Alarma)	12	5	9	32	56	36	31	41	41	43	26	34	39	38	28	32	23	61	28	35	46	19	12	12	8	12	8	8	6	2	3	5	9	7	4	6	5	5	4	10	8	15	11	20	27	28	27	32	35	36	32	12	0
2023=450	10	14	15	19	15	25	38	31	39	60	55	48	41	40																																							

Fuente: Notiweb, Epidemiología-RSSLC 2023



PERÚ

Gobierno Regional  
Cusco

Dirección Regional  
de Salud Cusco

Red de Servicios de Salud  
La Convención



# TENDENCIA DE LOS CASOS DE DENGUE SEGÚN FECHA DE INICIO DE SINTOMAS RED LA CONVENCIÓN, 2023\* (\*MES DE ENERO A ABRIL)

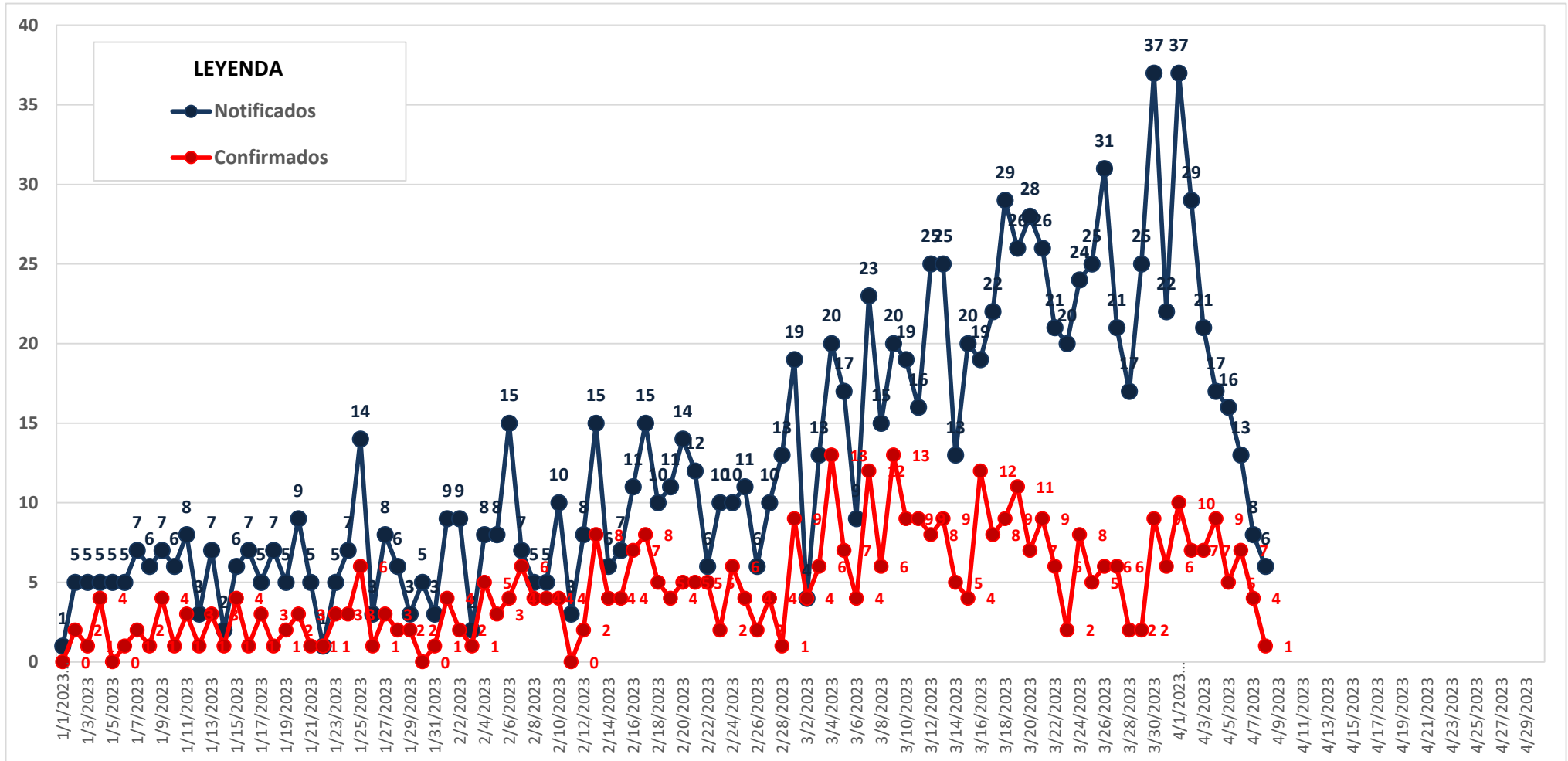

Fuente: Notiweb, Epidemiología-RSSLC 2023



PERÚ

Gobierno Regional  
Cusco

Dirección Regional  
de Salud Cusco

Red de Servicios de Salud  
La Convención



## CASOS DE DENGUE<sup>1</sup> SEGÚN CURSOS DE VIDA RED LA CONVENCIÓN, 2023\* (\*HASTA LA SE 14)

NIÑOS	42 Casos
ADOLESCENTES	50 Casos
JOVENES	123 Casos
ADULTOS	204 Casos
ADULTOS MAYORES	31 Casos
<b>TOTAL</b>	<b>450 Casos</b>

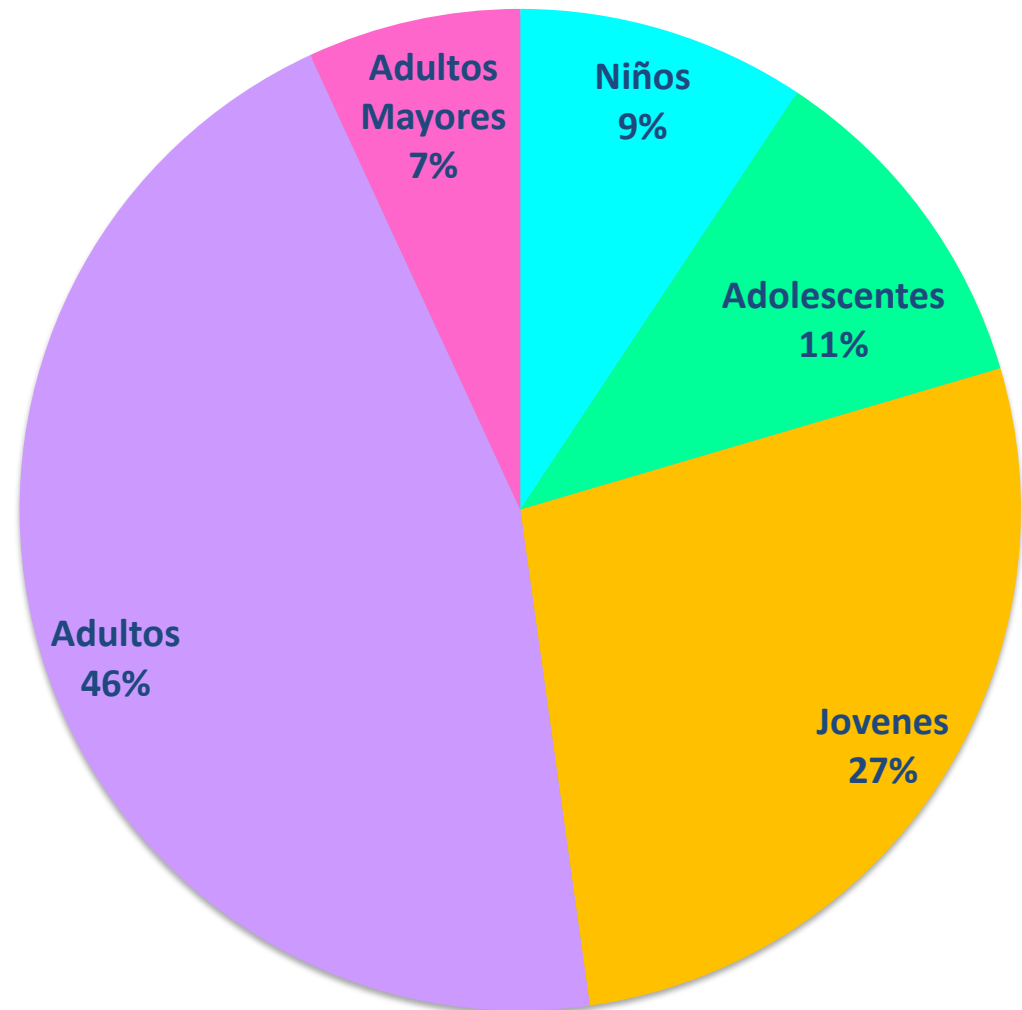

Fuente: Notiweb, Epidemiología-RSSLC 2023

<sup>1</sup> En el gráfico se muestran los casos autóctonos e importados de Dengue



PERÚ

Gobierno Regional  
CuscoDirección Regional  
de Salud CuscoRed de Servicios de Salud  
La Convención

## NÚMERO DE CASOS Y TASA DE DENGUE<sup>1</sup> SEGÚN CURSOS DE VIDA Y SEXO RED LA CONVENCION, 2023\* (\*HASTA LA SE 14)

CURSOS DE VIDA/SEXO	CASOS			PORCENTAJE (%)			TASA***		
	F	M	Total	F	M	Total	F	M	Total
Niño (0 a 11 Años)	20	22	42	47.6%	52.4%	9.4%	144.7	149.7	147.3
Adolescente (12 a 17 Años)	24	26	50	48.0%	52.0%	11.2%	292.3	308.8	300.7
Joven (18 a 29 Años)	70	51	121	57.9%	42.1%	27.2%	451.2	300.9	372.8
Adulto (30 a 59 Años)	119	82	201	59.2%	40.8%	45.2%	407.6	233.9	312.8
Adulto Mayor (60 a + Años)	13	18	31	41.9%	58.1%	7.0%	137.3	160.4	149.8
<b>Sub Total (Autóctonos)</b>	<b>246</b>	<b>199</b>	<b>445</b>	<b>55.3%</b>	<b>44.7%</b>	<b>100.0%</b>	<b>322.8</b>	<b>230.5</b>	<b>273.8</b>
Niño (0 a 11 Años)	0	0	0	0.0	0.0	0.0%	-	-	-
Adolescente (12 a 17 Años)	0	0	0	0.0	0.0	0.0%	-	-	-
Joven (18 a 29 Años)	0	2	2	0.0	100.0%	40.0%	-	-	-
Adulto (30 a 59 Años)	0	3	3	0.0	100.0%	60.0%	-	-	-
Adulto Mayor (60 a + Años)	0	0	0	0.0	0.0	0.0%	-	-	-
<b>Sub Total (Importados)</b>	<b>0</b>	<b>5</b>	<b>5</b>	<b>0.0</b>	<b>100.0%</b>	<b>100.0%</b>	<b>-</b>	<b>-</b>	<b>-</b>
<b>TOTAL</b>	<b>246</b>	<b>204</b>	<b>450</b>	<b>54.7%</b>	<b>45.3%</b>	<b>100.0%</b>	<b>-</b>	<b>-</b>	<b>-</b>

Fuente: Notiweb, Epidemiología-RSSLC 2023

<sup>1</sup> En el cuadro se muestran los casos autóctonos e importados de dengue.

\*\*\* La tasa de incidencia de dengue (expresada x 100'000 hab.) se trabajó con la población estimada de la Oficina General de Tecnologías de la Información (OGTI).



PERÚ

Gobierno Regional  
Cusco

Dirección Regional  
de Salud Cusco

Red de Servicios de Salud  
La Convención



# PIRAMIDE DE CASOS DE DENGUE<sup>1</sup> SEGÚN GRUPOS DE EDAD Y SEXO RED LA CONVENCION, 2023\* (\*HASTA LA SE 14)

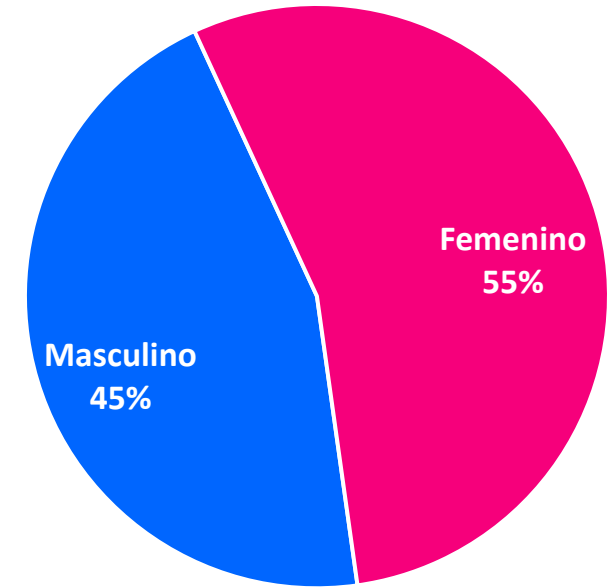
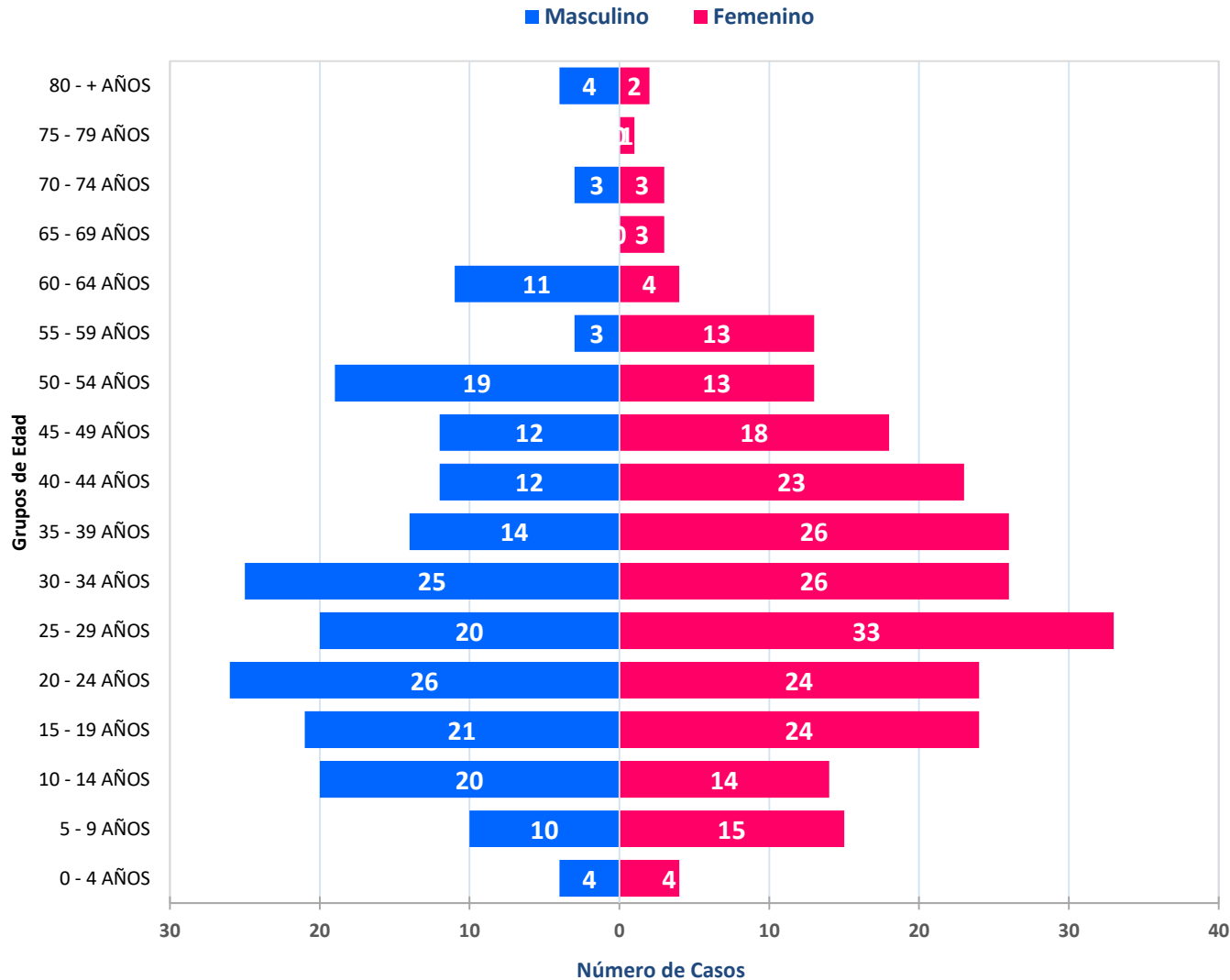

Fuente: Notiweb, Epidemiología-RSSLC 2023

<sup>1</sup> En el gráfico se muestran los casos autóctonos e importados de dengue.





PERÚ

Gobierno Regional  
Cusco

Dirección Regional  
de Salud Cusco

Red de Servicios de Salud  
La Convención



## CASOS DE DENGUE<sup>1</sup> POR AÑOS RED LA CONVENCION, 2017 - 2023\* (\*HASTA LA SE 14)

DISTRITOS	AÑOS							COMPARATIVO							TENDENCIA 2017*-2023*
	CASOS CONFIRMADOS							CASOS CONFIRMADOS CON CORTE A LA SE 14*							
	2017	2018	2019	2020	2021	2022	2023*	2017*	2018*	2019*	2020*	2021*	2022*	2023*	
ECHARATE	0	0	5	105	177	260	23	0	0	0	6	94	219	23	
HUAYOPATA	0	0	0	1	0	0	0	0	0	0	0	0	0	0	
MARANURA	0	0	1	39	4	66	4	0	0	0	39	1	14	4	
OCOBAMBA	0	0	0	0	0	0	0	0	0	0	0	0	0	0	
QUELLOUNO	0	0	0	6	81	88	3	0	0	0	4	32	78	3	
SANTA ANA	0	7	11	734	711	1748	377	0	5	3	241	161	777	377	
SANTA TERESA	0	0	0	1	0	0	0	0	0	0	1	0	0	0	
VILCABAMBA	0	0	0	0	0	0	0	0	0	0	0	0	0	0	
INKAWASI	0	0	0	0	0	0	0	0	0	0	0	0	0	0	
MEGANTONI	0	0	0	78	11	6	37	0	0	0	0	8	0	37	
KUMPIRUSHIATO	0	0	0	0	0	45	1	0	0	0	0	0	0	1	
<b>SUB TOTAL (A)</b>	<b>0</b>	<b>7</b>	<b>17</b>	<b>964</b>	<b>984</b>	<b>2213</b>	<b>445</b>	<b>0</b>	<b>5</b>	<b>3</b>	<b>291</b>	<b>296</b>	<b>1088</b>	<b>445</b>	
<b>OTROS DPTOS</b>	<b>0</b>	<b>1</b>	<b>15</b>	<b>16</b>	<b>12</b>	<b>13</b>	<b>5</b>	<b>0</b>	<b>1</b>	<b>0</b>	<b>10</b>	<b>3</b>	<b>6</b>	<b>5</b>	
<b>SUB TOTAL (I)</b>	<b>0</b>	<b>1</b>	<b>15</b>	<b>16</b>	<b>12</b>	<b>13</b>	<b>5</b>	<b>0</b>	<b>1</b>	<b>0</b>	<b>10</b>	<b>3</b>	<b>6</b>	<b>5</b>	
<b>TOTAL</b>	<b>0</b>	<b>8</b>	<b>32</b>	<b>980</b>	<b>996</b>	<b>2226</b>	<b>450</b>	<b>0</b>	<b>6</b>	<b>3</b>	<b>301</b>	<b>299</b>	<b>1094</b>	<b>450</b>	

Fuente: Notiweb, Epidemiología-RSSLC 2023

<sup>1</sup> En el cuadro se muestran los casos autóctonos (A) e importados (I) de dengue.



PERÚ

Gobierno Regional  
Cusco

Dirección Regional  
de Salud Cusco

Red de Servicios de Salud  
La Convención



## CASOS DE DENGUE<sup>1</sup> POR MICROREDES DE SALUD RED LA CONVENCION, 2020 - 2023\* (\*HASTA LA SE 14)

MICROREDES	AÑOS				PERIODO 2023*							TENDENCIA (SE 8-14)
	CASOS CONFIRMADOS				CASOS CONFIRMADOS EN LAS ULTIMAS 7 SEMANAS							
	2020	2021	2022	2023	8	9	10	11	12	13	14	
MICRO RED KAMISEA	81	8	8	34	0	1	6	4	0	0	0	
MICRO RED KITENI	81	126	73	17	0	3	1	2	4	1	1	
MICRO RED MARANURA	42	9	74	5	1	0	0	1	0	0	1	
MICRO RED PUCYURA	0	1	0	0	0	0	0	0	0	0	0	
MICRO RED QUELLOUNO	6	75	88	4	0	0	1	3	0	0	0	
MICRO RED SANTA ANA	132	328	724	115	14	8	20	9	6	18	13	
HOSPITALES & SANIDADES	630	425	1096	264	16	27	32	36	37	22	25	
MICRO RED PALMA REAL	8	24	163	11	0	0	0	0	1	0	0	
<b>TOTAL</b>	<b>980</b>	<b>996</b>	<b>2226</b>	<b>450</b>	<b>31</b>	<b>39</b>	<b>60</b>	<b>55</b>	<b>48</b>	<b>41</b>	<b>40</b>	

Fuente: Notiweb, Epidemiología-RSSLC 2023

<sup>1</sup>En el cuadro se muestran los casos autóctonos e importados de dengue.



PERÚ

Gobierno Regional  
CuscoDirección Regional  
de Salud CuscoRed de Servicios de Salud  
La Convención

# CASOS DE DENGUE<sup>1</sup> POR DISTRITOS SEGÚN SEMANAS EPIDEMIOLÓGICAS

## RED LA CONVENCION, 2020 - 2023\* (\*HASTA LA SE 14)

DISTRITOS	AÑOS				PERIODO 2023*							TENDENCIA (SE 8-14)
	CASOS CONFIRMADOS				CASOS CONFIRMADOS EN LAS ULTIMAS 7 SEMANAS							
	2020	2021	2022	2023*	8	9	10	11	12	13	14	
ECHARATE	105	177	260	23	2	1	2	1	3	2	0	
HUAYOPATA	1	0	0	0	0	0	0	0	0	0	0	
MARANURA	39	4	66	4	1	1	0	0	0	0	1	
OCOBAMBA	0	0	0	0	0	0	0	0	0	0	0	
QUELLOUNO	6	81	88	3	0	0	0	3	0	0	0	
SANTA ANA	734	711	1748	377	28	35	52	46	44	39	37	
SANTA TERESA	1	0	0	0	0	0	0	0	0	0	0	
VILCABAMBA	0	0	0	0	0	0	0	0	0	0	0	
INKAWASI	0	0	0	0	0	0	0	0	0	0	0	
MEGANTONI	78	11	6	37	0	2	6	4	0	0	2	
KUMPIRUSHIATO	0	0	45	1	0	0	0	0	1	0	0	
<b>Sub Total (Autóctonos)</b>	<b>964</b>	<b>984</b>	<b>2213</b>	<b>445</b>	<b>31</b>	<b>39</b>	<b>60</b>	<b>54</b>	<b>48</b>	<b>41</b>	<b>40</b>	
Otros Dptos	16	12	13	5	0	0	0	1	0	0	0	
<b>Sub Total (Importados)</b>	<b>16</b>	<b>12</b>	<b>13</b>	<b>5</b>	<b>0</b>	<b>0</b>	<b>0</b>	<b>1</b>	<b>0</b>	<b>0</b>	<b>0</b>	
<b>TOTAL</b>	<b>980</b>	<b>996</b>	<b>2226</b>	<b>450</b>	<b>31</b>	<b>39</b>	<b>60</b>	<b>55</b>	<b>48</b>	<b>41</b>	<b>40</b>	

Fuente: Notiweb, Epidemiología-RSSLC 2023

<sup>1</sup> En el cuadro se muestran los casos autóctonos e importados de dengue.



PERÚ

Gobierno Regional  
Cusco

Dirección Regional  
de Salud Cusco

Red de Servicios de Salud  
La Convención



## TENDENCIA DE LOS CASOS DE DENGUE POR DISTRITOS RED LA CONVENCION, 2023\* (\*HASTA LA SE 14)

### DISTRITO DE SANTA ANA

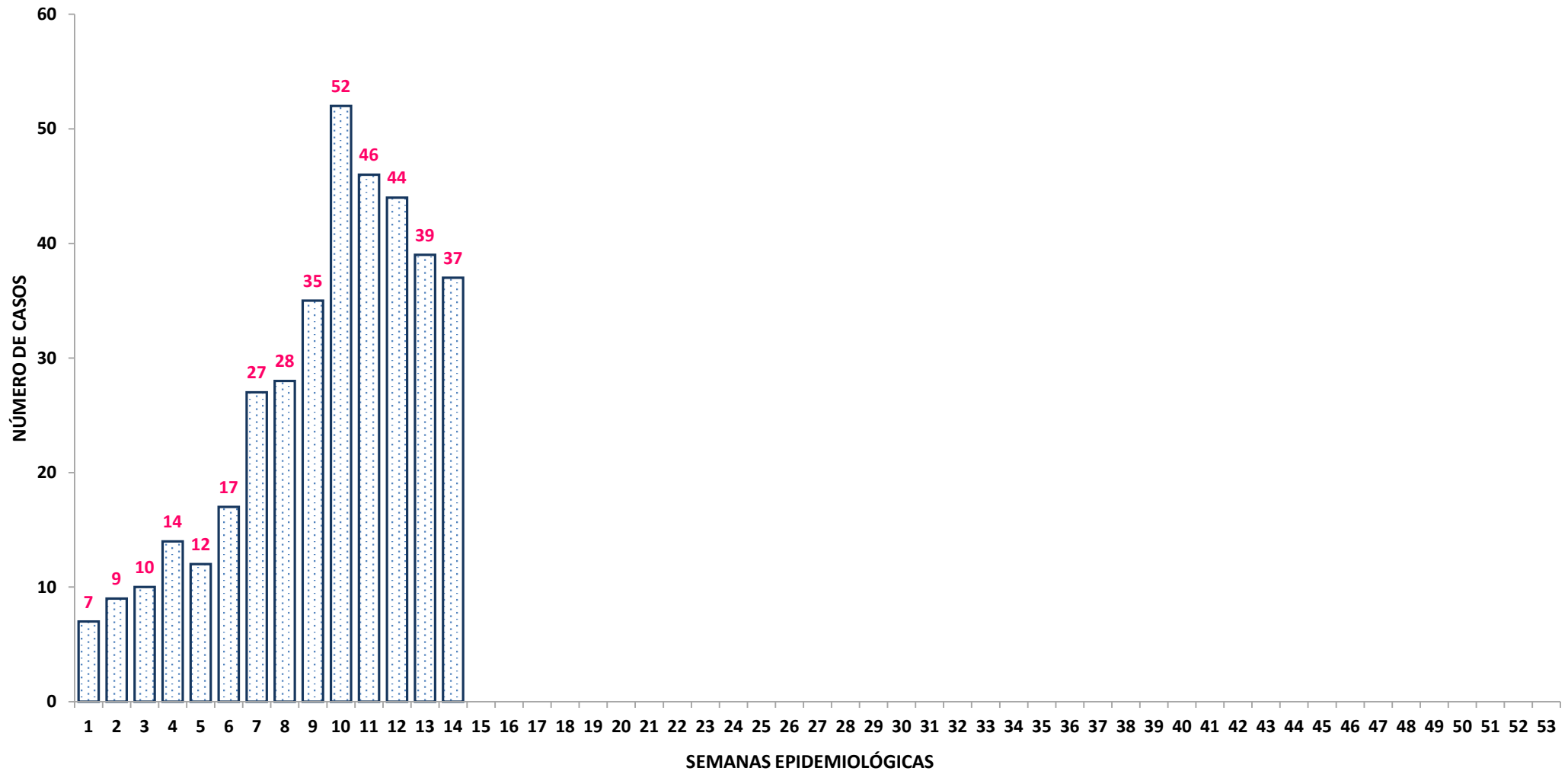

Fuente: Notiweb, Epidemiología-RSSLC 2023



PERÚ

Gobierno Regional  
Cusco

Dirección Regional  
de Salud Cusco

Red de Servicios de Salud  
La Convención



## TENDENCIA DE LOS CASOS DE DENGUE POR DISTRITOS RED LA CONVENCION, 2023\* (\*HASTA LA SE 14)

### DISTRITO DE ECHARATE

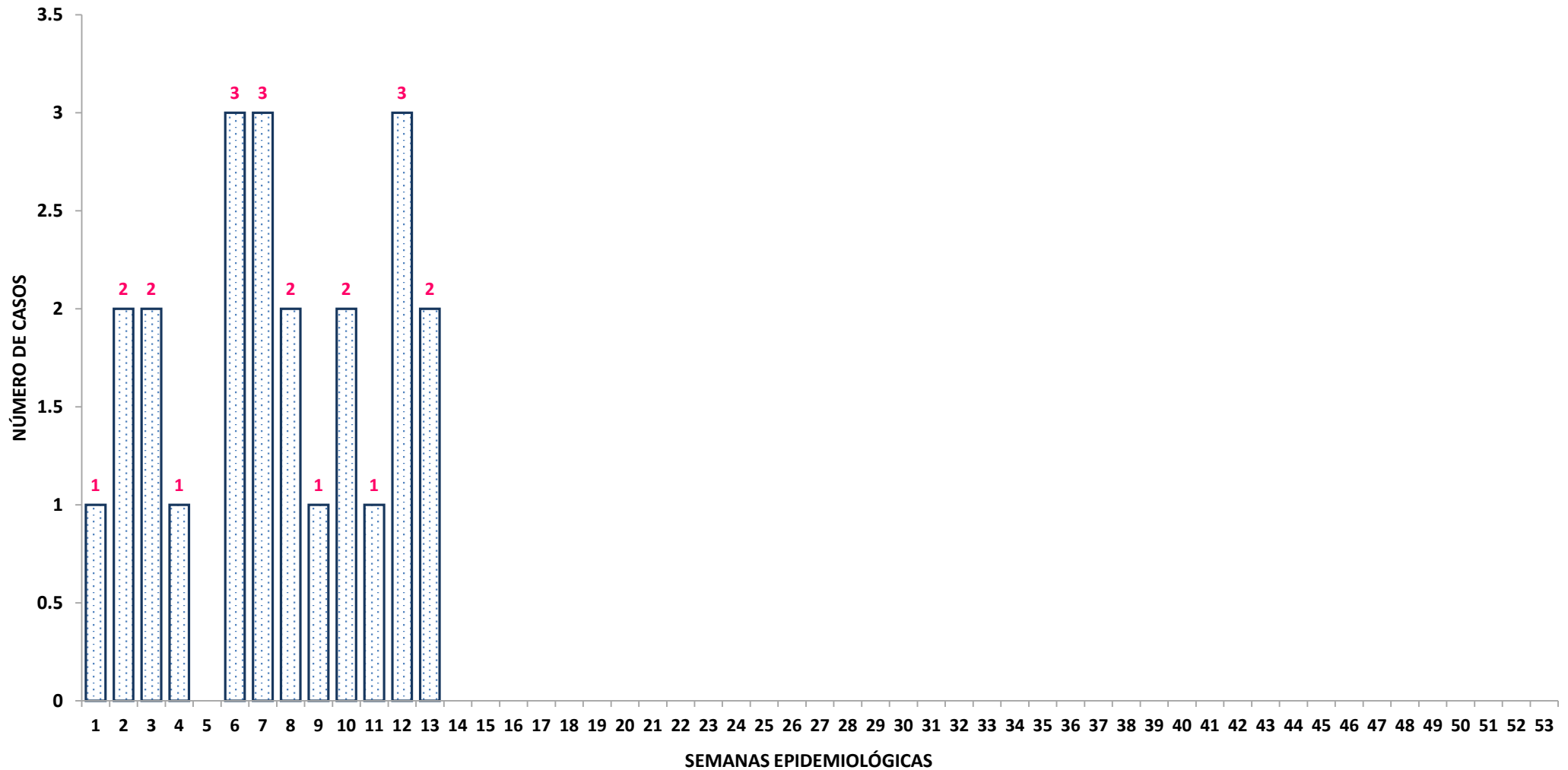

Fuente: Notiweb, Epidemiología-RSSLC 2023



PERÚ

Gobierno Regional  
Cusco

Dirección Regional  
de Salud Cusco

Red de Servicios de Salud  
La Convención



# TENDENCIA DE LOS CASOS DENGUE<sup>1</sup> POR SEMANAS EPIDEMIOLÓGICAS<sup>2</sup> RED LA CONVENCION, 2016 - 2023\* (\*HASTA LA SE 14)

■ Confirmados ■ Descartados ■ Probables

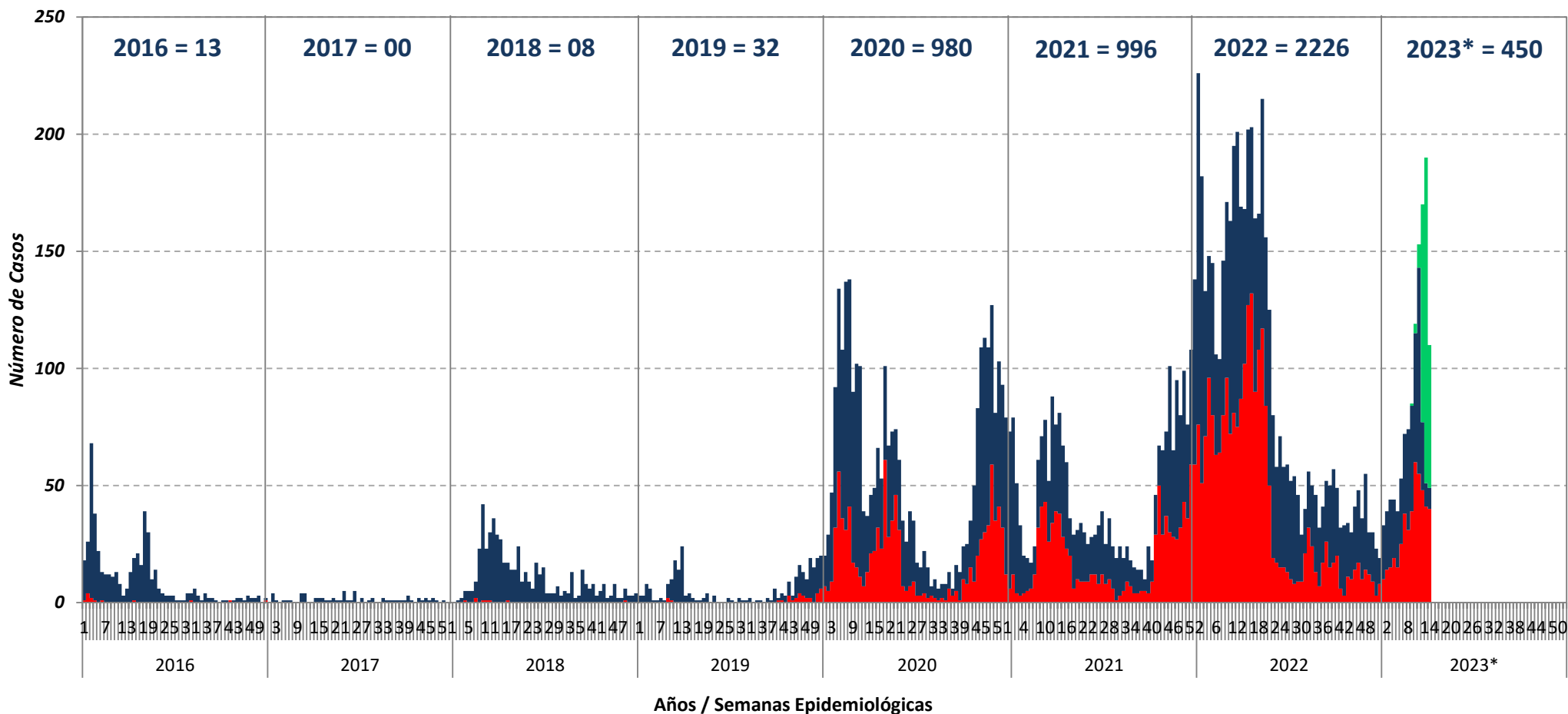

Fuente: Notiweb, Epidemiología-RSSLC 2023

<sup>1</sup> En el gráfico se muestran los casos autóctonos e importados de dengue diferenciando su clasificación de caso (probable, confirmado o descartado).

<sup>2</sup> Las semanas epidemiológicas se muestran según fecha de inicio de síntomas.



PERÚ

Gobierno Regional  
CuscoDirección Regional  
de Salud CuscoRed de Servicios de Salud  
La Convención

## CASOS DE DENGUE POR IPRESS SEGÚN SU CLASIFICACIÓN CLÍNICA RED LA CONVENCION, 2023\* (\*HASTA LA SE 14)

ESTABLECIMIENTO DE SALUD NOTIFICANTE			DENGUE SIN SIGNOS DE ALARMA			DENGUE CON SIGNOS DE ALARMA			DENGUE GRAVE			TOTAL NOTIFICADOS	TOTAL CONFIRMADOS
RED	MICRORED	EE.SS.	C	D	P	C	D	P	C	D	P		
RED LA CONVENCION	MICRO RED KAMISEA	CS. KAMISEA	33	8	7							48	33
		BCT N° 334 - MIARIA			1							1	0
		PS. MIARIA	1									1	1
	MICRO RED KITENI	CS. KITENI	13	48	3							64	13
		CS. KEPASHIATO	3	19								22	3
		ESSALUD KITENI		10								10	0
		PS. IVOCHOTE	1	2								3	1
	MICRO RED MARANURA	CS. MARANURA	5	14	1							20	5
	MICRO RED PUCYURA	-										0	0
	MICRO RED QUELLOUNO	CS. QUELLOUNO	4	5	3							12	4
	MICRO RED SANTA ANA	CS. SANTA ANA	102	114	56	1						273	103
		CS. PAVAYOC	7	14	6		1					28	7
		PS. ECHARATE	5	5	2							12	5
	MICRO RED PALMA REAL	CS. PALMA REAL	11	11	16							38	11
PS. CIRIALO			1								1	0	
<b>SUB TOTAL (RED LA CONVENCION)</b>			<b>185</b>	<b>251</b>	<b>95</b>	<b>1</b>	<b>1</b>	<b>0</b>	<b>0</b>	<b>0</b>	<b>0</b>	<b>533</b>	<b>186</b>
HOSPITALES NIVEL II-1		HOSPITAL QUILLABAMBA	215	184	187	5	1	2				594	220
SEGURO SOCIAL		ESSALUD QUILLABAMBA	43	26	23							92	43
OTROS SECTORES		SANIDAD PNP QUILLABAMBA	1	4	1							6	1
		SANIDAD EJERCITO										0	0
SECTOR PRIVADO		CLÍNICAS	-	-	-	-	-	-	-	-	-	-	-
<b>SUB TOTAL (HOSPITALES Y OTROS SECTORES)</b>			<b>259</b>	<b>214</b>	<b>211</b>	<b>5</b>	<b>1</b>	<b>2</b>	<b>0</b>	<b>0</b>	<b>0</b>	<b>692</b>	<b>264</b>
<b>TOTAL</b>			<b>444</b>	<b>465</b>	<b>306</b>	<b>6</b>	<b>2</b>	<b>2</b>	<b>0</b>	<b>0</b>	<b>0</b>	<b>1225</b>	<b>450</b>
			<b>98.7%</b>			<b>1.3%</b>			<b>0%</b>				

Fuente: Notiweb, Epidemiología-RSSLC 2023

Leyenda: C= Confirmando; D= Descartado; P = Probable



PERÚ

Gobierno Regional  
CuscoDirección Regional  
de Salud CuscoRed de Servicios de Salud  
La Convención

## CASOS DE DENGUE POR IPRESS Y SEMANA EPIDEMIOLÓGICA RED LA CONVENCION, 2023\* (\*HASTA LA SE 14)

ESTABLECIMIENTO DE SALUD NOTIFICANTE			SEMANAS EPIDEMIOLÓGICAS (SEGÚN FECHA DE INICIO DE SÍNTOMAS)																								TOTAL			
RED	MICRORED	EE.SS.	1	2	3	4	5	6	7	8	9	10	11	12	13	14	15	16	17	18	19	20	21	22	23	24		25	26	
RED LA CONVENCION	MICRO RED KAMISEA	CS. KAMISEA		1	4	4	2	4	7		1	6	4																	33
		PS. MIARIA					1																							1
	MICRO RED KITENI	CS. KITENI	2	1	1	1						2	1	1	3	1														13
		CS. KEPASHIATO										1			1		1													3
	MICRO RED MARANURA	PS. IVOCHOTE												1																1
		CS. MARANURA				1		1		1				1			1													5
	MICRO RED PUCYURA	-																											0	
	MICRO RED QUELLOUNO	CS. QUELLOUNO											1	3																4
	MICRO RED SANTA ANA	CS. SANTA ANA	1	2	5	6	6	6	1	13	7	16	9	5	13	13														103
		CS. PAVAYOC											3			4														7
PS. ECHARATE										1	1	1		1	1														5	
MICRO RED PALMA REAL	CS. PALMA REAL	2	3					3	2						1														11	
SUB TOTAL (RED LA CONVENCION)			5	7	10	12	9	14	10	15	12	28	19	11	19	15														186
HOSPITALES NIVEL II-1	HOSPITAL QUILLABAMBA	5	7	5	7	5	11	19	14	24	24	26	28	20	25														220	
SEGURO SOCIAL	ESSALUD QUILLABAMBA							9	2	3	8	10	9	2															43	
OTROS SECTORES	SANIDAD PNP QUILLABAMBA					1																							1	
	SANIDAD EJERCITO																												0	
SECTOR PRIVADO	CLÍNICAS	-	-	-	-	-	-	-	-	-	-	-	-	-	-	-	-	-	-	-	-	-	-	-	-	-	-	-	-	
SUB TOTAL (HOSPITALES Y OTROS SECTORES)			5	7	5	7	6	11	28	16	27	32	36	37	22	25														264
TOTAL			10	14	15	19	15	25	38	31	39	60	55	48	41	40														450

Fuente: Notiweb, Epidemiología-RSSLC 2023

Nota: En el cuadro se muestran todos los casos autóctonos e importados de dengue (confirmados).





PERÚ

Gobierno Regional  
CuscoDirección Regional  
de Salud CuscoRed de Servicios de Salud  
La Convención

## CASOS DE DENGUE POR LOCALIDADES Y SEMANAS RED LA CONVENCION, 2023\* (\*HASTA LA SE 14)

DEPARTAMENTO	PROVINCIAS	DISTRITOS	LOCALIDADES	1	2	3	4	5	6	7	8	9	10	11	12	13	14	TOTAL		
CUSCO	LA CONVENCION	ECHARATE	COCABAMBILLA							1								1		
			ECHARATE			1					1	1	1	1			1		6	
			KITENI	1		1	1			1					1	1	3	1		10
			PALMA REAL		2					2	1	1								6
		MARANURA	BEATRIZ BAJA										1							1
			CHINCHE							1										1
			COCABAMBILLA											1						1
			SANTA MARIA LA NUEVA																1	1
		QUELLOUNO	MERCEDESNIYOC BAJO													1				1
			QUELLOUNO													2				2
		SANTA ANA	BARRIAL BAJA			1							1	1			1			4
			BOLIVAR															1		1
			MERCADO			1	1						1							3
			PAVAYOC MI												1					1
			UNSAAC							1										1
			VILLA MILITAR			1					1		1							3
			4 DE NOVIEMBRE	1		1	2						1							5
			AJUJUYOC							1			1	2	2			1		7
			ARANJUEZ									1								1
			BARRIAL ALTA		1	1				1	3	1	1		1	5	4	2		20
			BARRIAL ALTA MD							2	1		1	4					1	9
			BARRIAL ALTA MI			1	1					1		1						4
			CIRCUNVALACION				1	1				1	1		1	3	1	2	1	12
			COCLA		1												1	1		3
			CONFRATERNIDAD							1			1		2	1		2	1	8
			HOSPITAL															1		1
			JARAMILLUYOC												2					2
		MACAMANGO							1	2	1	2		6	3	4	1	5	25	
		MUNICIPALIDAD								1		1	1						3	
		QUILLABAMBA	6	7	4	8	4	8	22	15	23	35	32	33	28	28			253	
		RUPFUYOC												1						1
		SERRANUYOCC BAJO												1			1	1	3	
		TERMINAL								1				2						3
		TORRECHAYOC				1							1			1				3
		URPIPATA ALTA												1						1
		MEGANTONI	CAMISEA			1	3	4	3	4	7			2	6	4			2	36
			KEPASHIATO														1			1
		KUMPIRUSHIATO	MANTARO													1				1
			UNION ASHANINKA																	1
		MADRE DE DIOS	MANU	HUEPETUHE		1														1
				TAMBOPATA		1														1
			INAMBARI	SANTA ROSA		1														1
		UCAYALI	PADRE ABAD	PADRE ABAD	AGUAYTIA	1														1
				1														1		
<b>TOTAL</b>				<b>10</b>	<b>14</b>	<b>15</b>	<b>19</b>	<b>15</b>	<b>25</b>	<b>38</b>	<b>31</b>	<b>39</b>	<b>60</b>	<b>55</b>	<b>48</b>	<b>41</b>	<b>40</b>	<b>450</b>		



PERÚ

Gobierno Regional  
CuscoDirección Regional  
de Salud CuscoRed de Servicios de Salud  
La Convención

## PORCENTAJE DE POSITIVIDAD DE LOS CASOS DE DENGUE POR IPRESS RED LA CONVENCION, 2023\* (\*HASTA LA SE 14)

ESTABLECIMIENTO DE SALUD NOTIFICANTE			TOTAL CONFIRMADOS	TOTAL NOTIFICADOS	PORCENTAJE (%) POSITIVIDAD
RED	MICRORED	EE.SS.			
RED LA CONVENCION	MICRO RED KAMISEA	CS. KAMISEA	33	48	69%
		BCT N° 334 - MIARIA	0	1	0%
		PS. MIARIA	1	1	100%
	MICRO RED KITENI	CS. KITENI	13	64	20%
		CS. KEPASHIATO	3	22	14%
		ESSALUD KITENI	0	10	0%
		PS. IVOCHOTE	1	3	33%
	MICRO RED MARANURA	CS. MARANURA	5	20	25%
	MICRO RED PUCYURA	-	0	0	-
	MICRO RED QUELLOUNO	CS. QUELLOUNO	4	12	33%
	MICRO RED SANTA ANA	CS. SANTA ANA	103	273	38%
		CS. PAVAYOC	7	28	25%
		PS. ECHARATE	5	12	42%
	MICRO RED PALMA REAL	CS. PALMA REAL	11	38	29%
		PS. CIRIALO	0	1	0%
<b>SUB TOTAL (RED LA CONVENCION)</b>			<b>186</b>	<b>533</b>	<b>35%</b>
HOSPITALES NIVEL II-1		HOSPITAL QUILLABAMBA	220	594	37%
SEGURO SOCIAL		ESSALUD QUILLABAMBA	43	92	47%
OTROS SECTORES	SANIDAD PNP QUILLABAMBA		1	6	17%
	SANIDAD EJERCITO		0	0	-
SECTOR PRIVADO		CLÍNICAS	-	-	-
<b>SUB TOTAL (HOSPITALES Y OTROS SECTORES)</b>			<b>264</b>	<b>692</b>	<b>38%</b>
<b>TOTAL</b>			<b>450</b>	<b>1225</b>	<b>37%</b>

Fuente: Notiweb, Epidemiología-RSSLC 2023

Nota: En el cuadro se muestran todos los casos autóctonos e importados de dengue.



PERÚ

Gobierno Regional  
Cusco

Dirección Regional  
de Salud Cusco

Red de Servicios de Salud  
La Convención



## OPORTUNIDAD DE LECTURA DE LAS MUESTRAS DE DENGUE RED LA CONVENCION, 2023\* (\*HASTA LA SE 14)

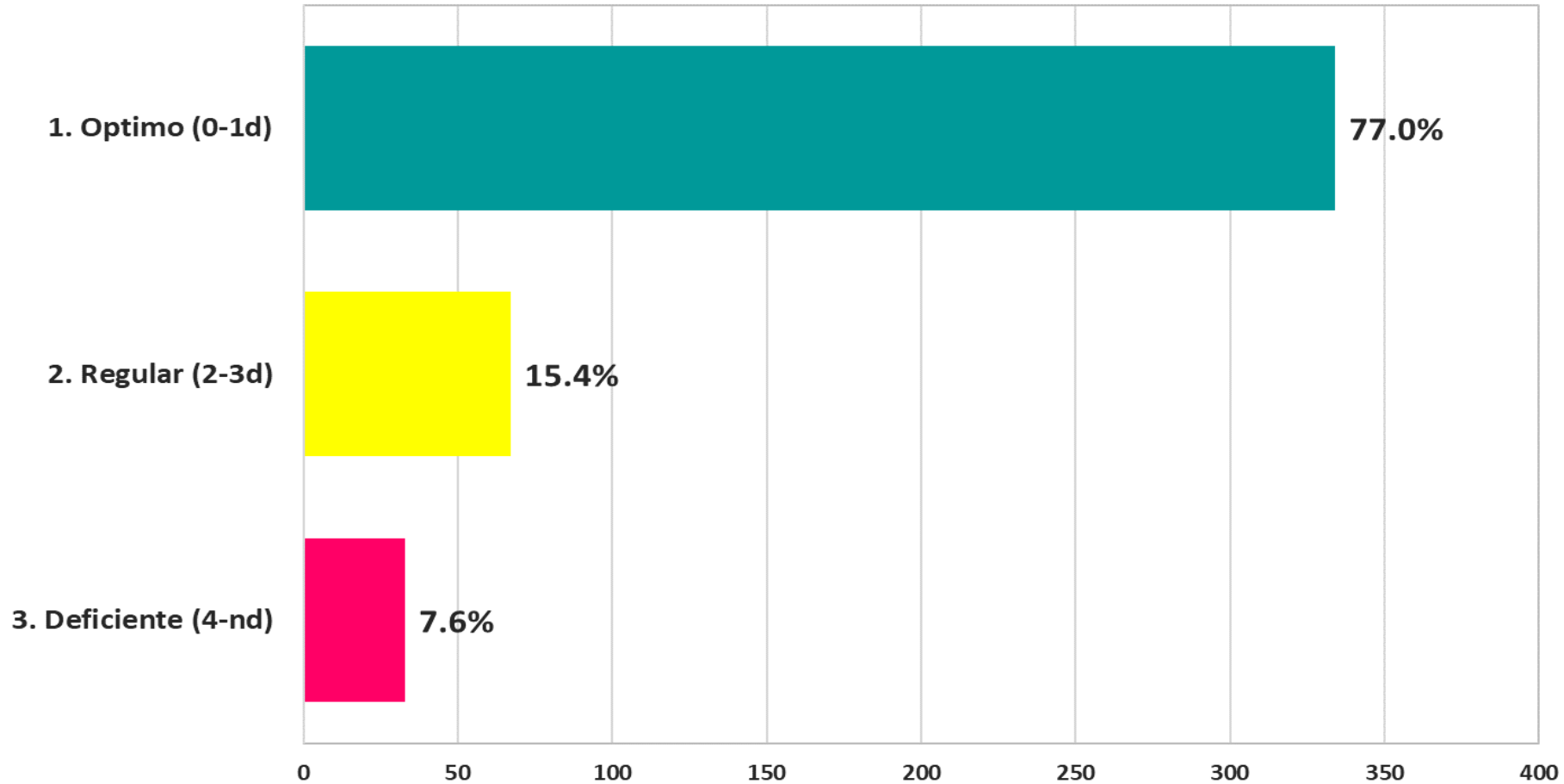

Fuente: Notiweb, Epidemiología-RSSLC 2023

Nota: La formula usada para el presente grafico es: fecha lectura de la muestra - fecha de toma de muestra.



PERÚ

Gobierno Regional  
Cusco

Dirección Regional  
de Salud Cusco

Red de Servicios de Salud  
La Convención



## CASOS DE DENGUE EN GESTANTES SEGÚN SEMANAS EPIDEMIOLÓGICAS RED LA CONVENCION, 2023\* (\*HASTA LA SE 14)

MICROREDES / EE.SS.	1	2	3	4	5	6	7	8	9	10	11	12	13	14	15	Total
<input checked="" type="checkbox"/> KAMISEA																
<input type="checkbox"/> KITENI																
CS. KEPASHIATO									1							1
<input checked="" type="checkbox"/> MARANURA																
<input checked="" type="checkbox"/> PALMA REAL																
<input type="checkbox"/> QUILLABAMBA - HOSPITAL																
HOSPITAL QUILLABAMBA										1	1		1			3
<input type="checkbox"/> SANTA ANA																
C.S. SANTA ANA				1				1								2
<input checked="" type="checkbox"/> QUELLOUNO																
<b>Total</b>				<b>1</b>				<b>1</b>	<b>1</b>	<b>1</b>	<b>1</b>		<b>1</b>			<b>6</b>

Fuente: Notiweb, Epidemiología-RSSLC 2023

Nota: Gestantes con prueba positiva a dengue.



PERÚ

Gobierno Regional  
Cusco

Dirección Regional  
de Salud Cusco

Red de Servicios de Salud  
La Convención



# GEORREFERENCIACIÓN DE LOS CASOS POSITIVOS DE DENGUE DE LA CIUDAD DE QUILLABAMBA LA CONVENCION - CIUDAD DE QUILLABAMBA, PERIODO 2023\*

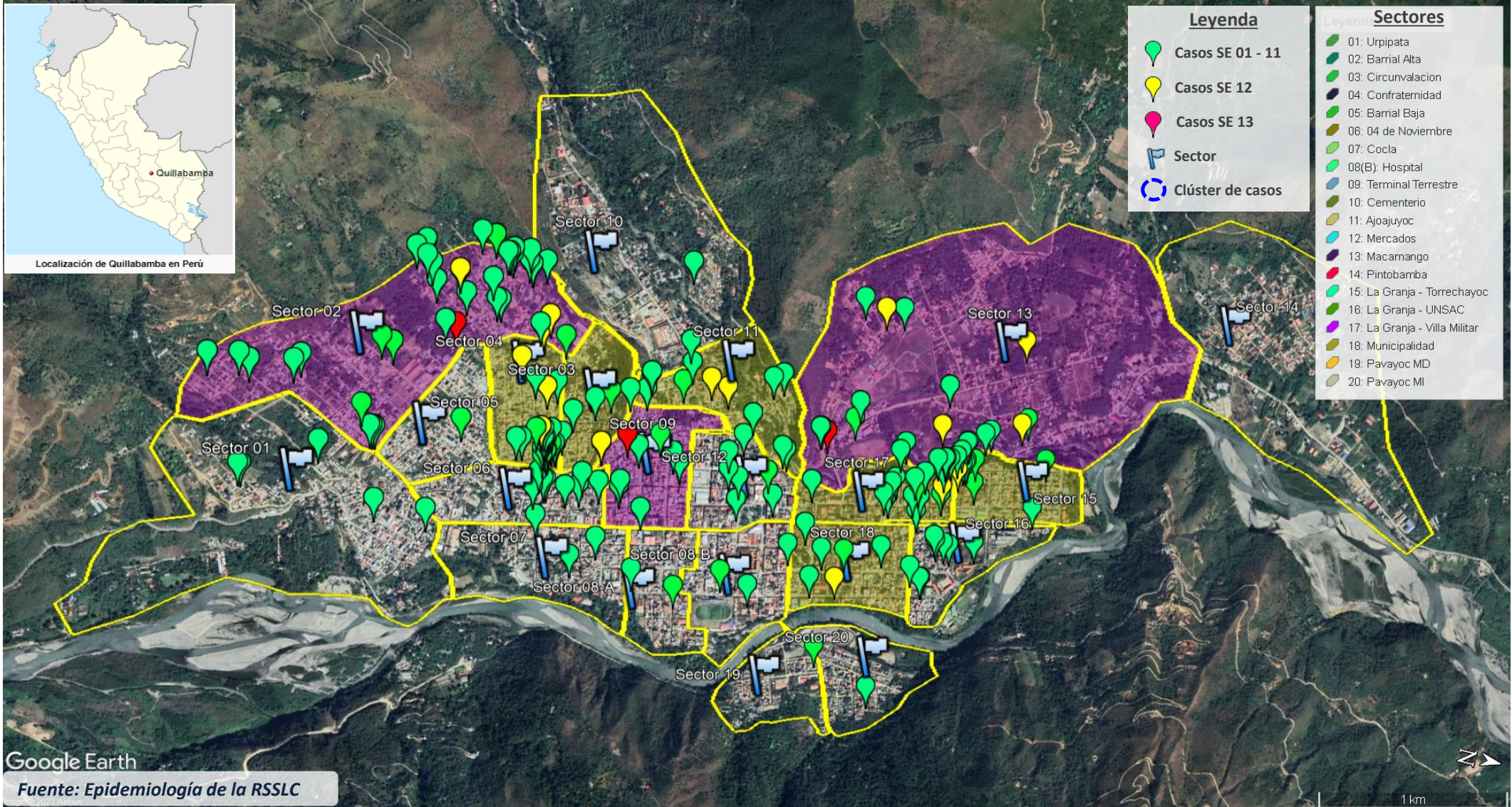

\*Mes marzo



PERÚ

Gobierno Regional  
Cusco

Dirección Regional  
de Salud Cusco

Red de Servicios de Salud  
La Convención



# GEORREFERENCIACIÓN DE LOS CASOS POSITIVOS DE DENGUE DE LA ZONA SUR DE QUILLABAMBA LA CONVENCION - CIUDAD DE QUILLABAMBA, PERIODO 2023\*

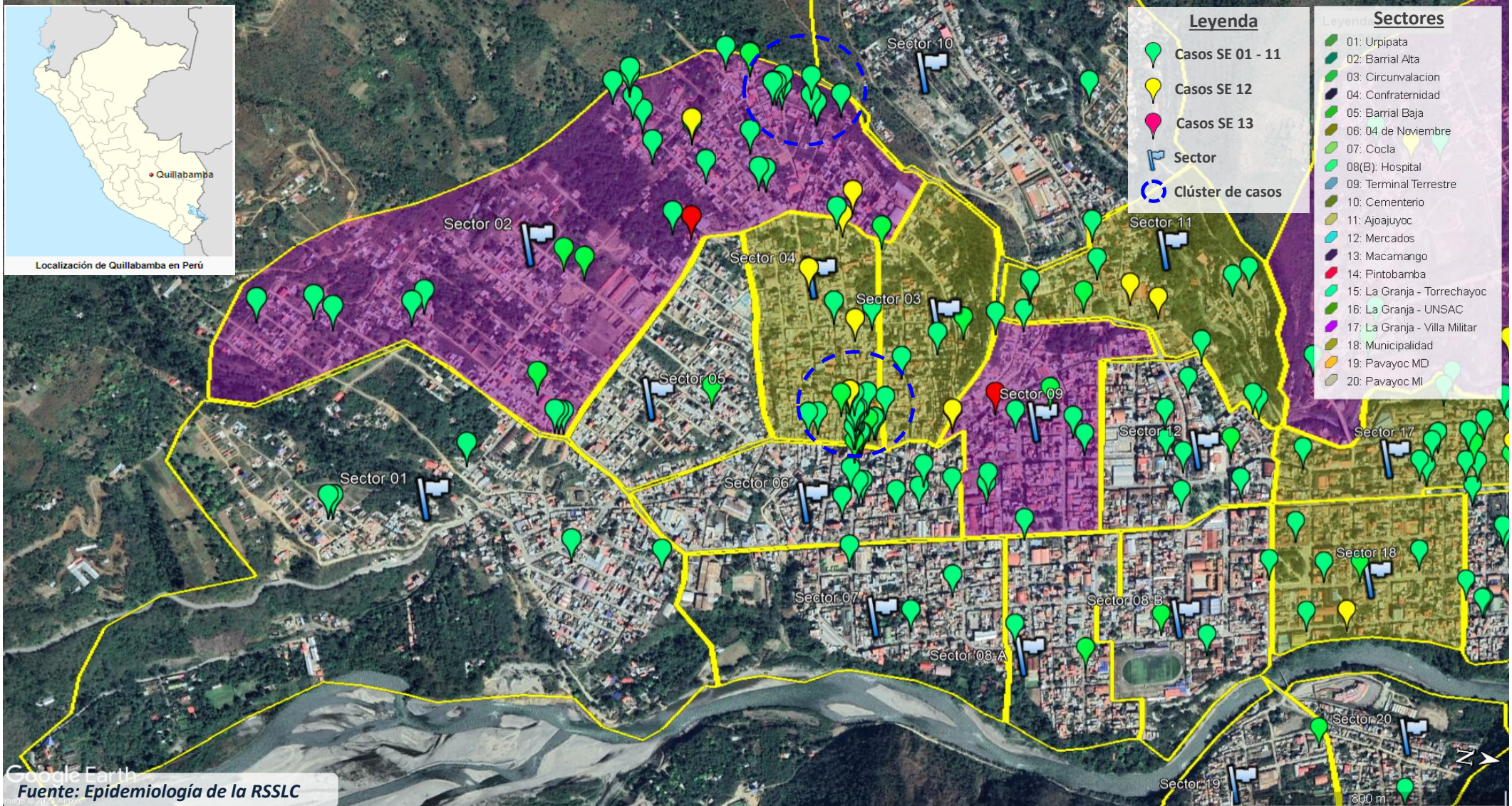

SE = Semana Epidemiológica

\*Mes marzo



PERÚ

Gobierno Regional  
Cusco

Dirección Regional  
de Salud Cusco

Red de Servicios de Salud  
La Convención



# GEORREFERENCIACIÓN DE LOS CASOS POSITIVOS DE DENGUE DE LA ZONA CENTRO DE QUILLABAMBA LA CONVENCION - CIUDAD DE QUILLABAMBA, PERIODO 2023\*

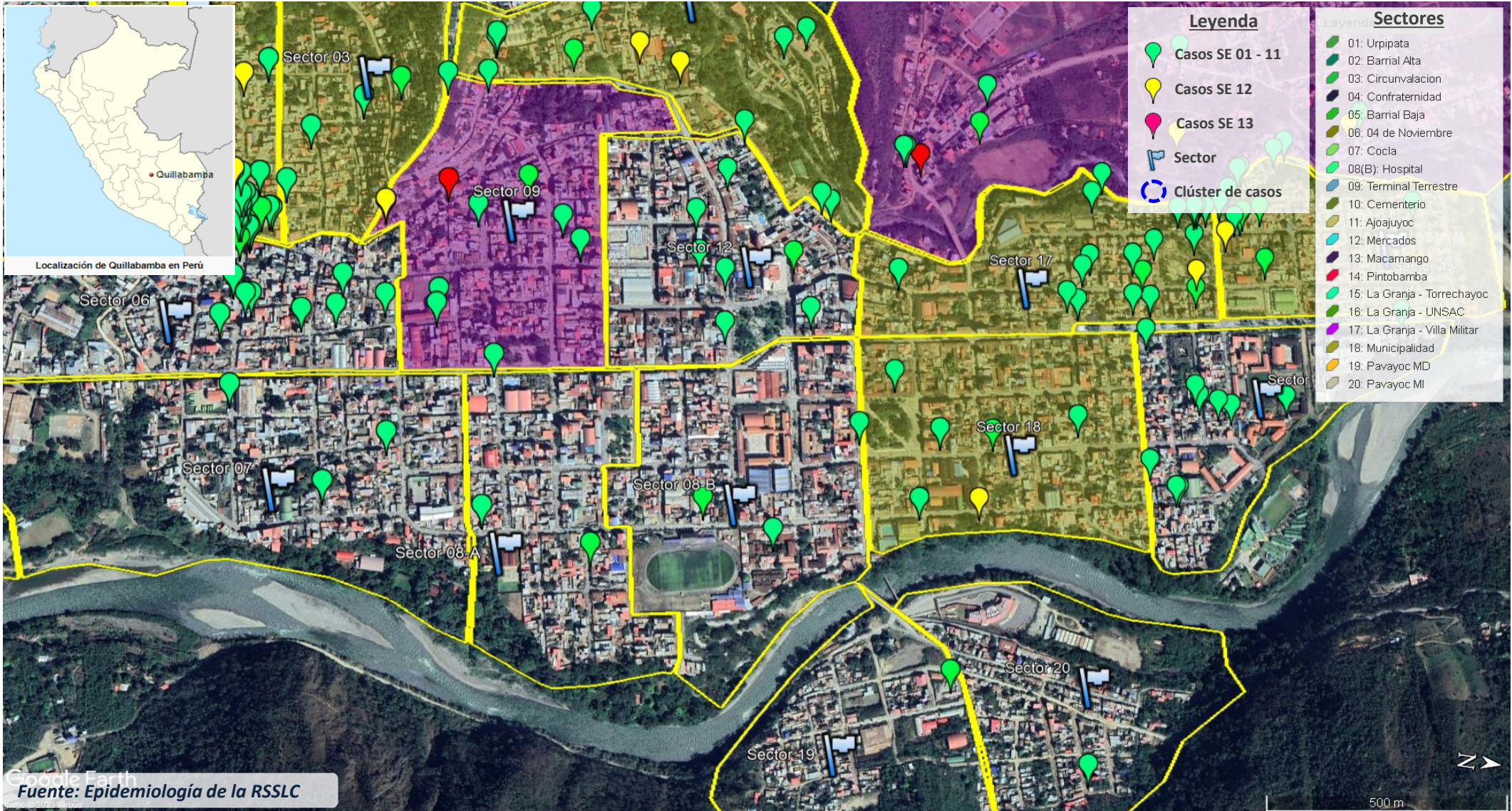

Fuente: Epidemiología de la RSSLC

SE = Semana Epidemiológica

\*Mes marzo



PERÚ

Gobierno Regional  
Cusco

Dirección Regional  
de Salud Cusco

Red de Servicios de Salud  
La Convención



# GEORREFERENCIACIÓN DE LOS CASOS POSITIVOS DE DENGUE DE LA ZONA NORTE DE QUILLABAMBA LA CONVENCION - CIUDAD DE QUILLABAMBA, PERIODO 2023\*

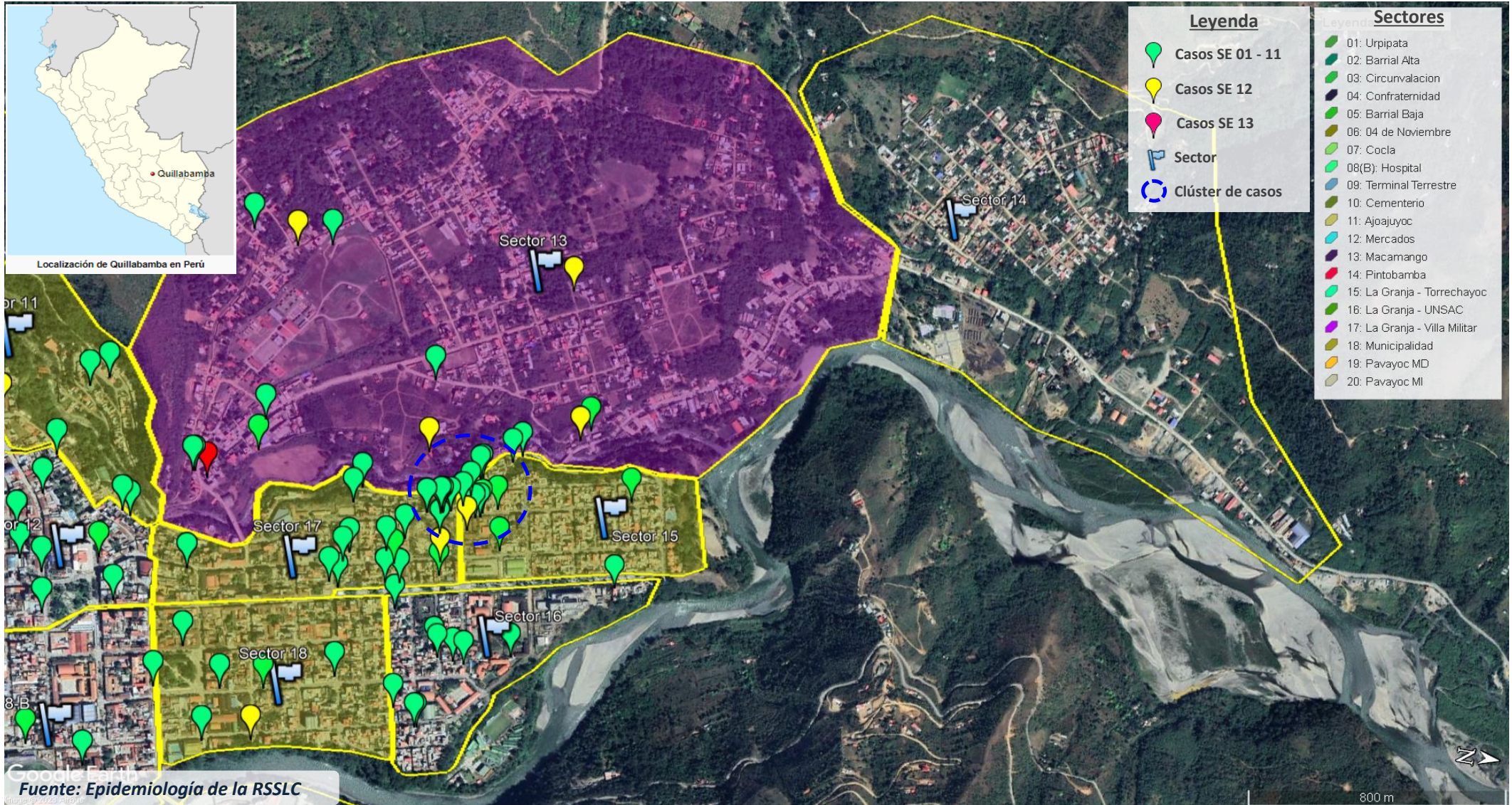

SE = Semana Epidemiológica

\*Mes marzo





PERÚ

Gobierno Regional  
Cusco

Dirección Regional  
de Salud Cusco

Red de Servicios de Salud  
La Convención



# RED DE SERVICIOS DE SALUD LA CONVENCION

## DIRECCION DE INTELIGENCIA SANITARIA

### UNIDAD DE EPIDEMIOLOGIA