



PERÚ

Gobierno Regional
Cusco

Dirección Regional
de Salud Cusco

Red de Servicios de Salud
La Convención



**MINISTERIO DE SALUD
GOBIERNO REGIONAL DEL CUSCO
GERENCIA REGIONAL DE SALUD CUSCO
RED DE SERVICIOS DE SALUD LA CONVENCION**

SALA SITUACIONAL EPIDEMIOLOGICA DE DENGUE*

***MARZO, 2024**



PERÚ

Gobierno Regional
Cusco

Dirección Regional
de Salud Cusco

Red de Servicios de Salud
La Convención



RED DE SERVICIOS DE SALUD LA CONVENCION

MC. Javier F. Castilla Acuña
Director Ejecutivo de la Red Salud La Convención

CPC. Alain Oporto Jimenez
Director Administrativo de la Red Salud La Convención

Lic. Enf. Luz Marina Huaman Damian
Director de Inteligencia Sanitaria de la RSSLC

Lic. Enf. William Luque Diaz
Director de Atención Integral de Salud de la RSSLC

Blgo Isaias Barrientos Lima
Director de Salud Ambiental de la RSSLC

Equipo de Epidemiología

Lic. Enf. Carmen Rosa Mellado Gamarra

Lic. Enf. Luz Marina Huaman Damian

Lic. Enf. Anali Quispe Palomino

Tec. Contab. Danny Umeres Huallpa



PERÚ

Gobierno Regional
Cusco

Dirección Regional
de Salud Cusco

Red de Servicios de Salud
La Convención



DENGUE EN LA RED LA CONVENCIÓN*

(*CORTE AL 20/03/2024 08:00 hrs.)



PERÚ

Gobierno Regional
Cusco

Dirección Regional
de Salud Cusco

Red de Servicios de Salud
La Convención



División Administrativa y En Salud Provincia La Convención

DIVISIÓN ADMINISTRATIVA (*)



DIVISIÓN EN SALUD

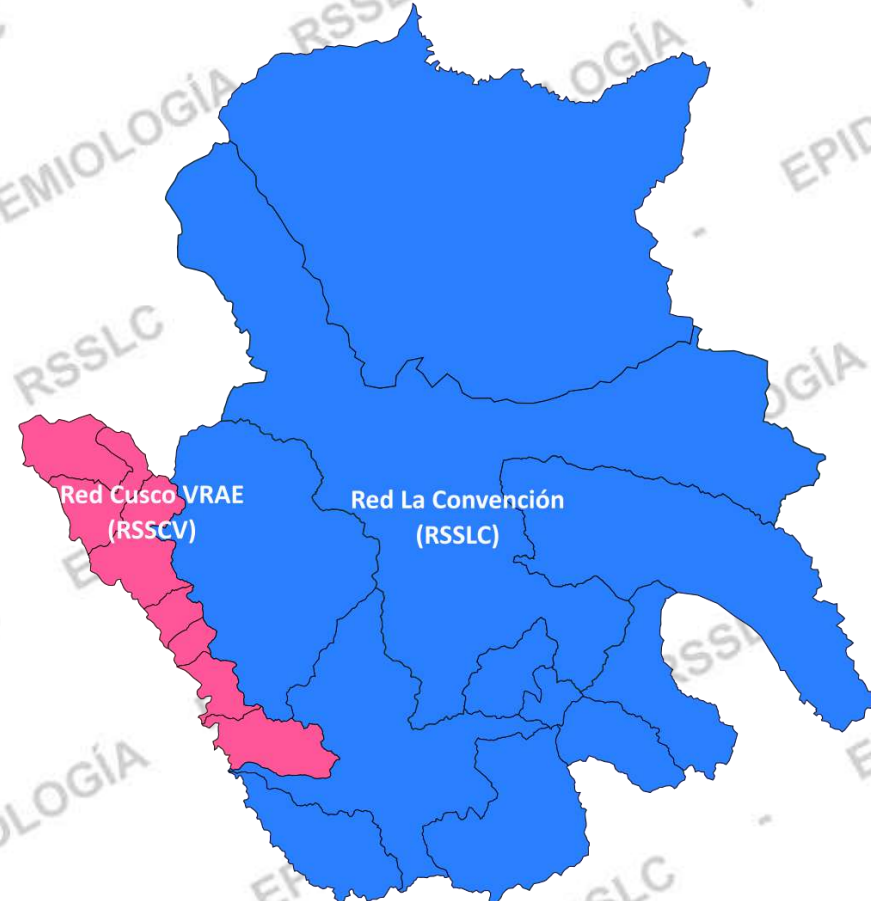



PERÚ

Gobierno Regional
Cusco

Dirección Regional
de Salud Cusco

Red de Servicios de Salud
La Convención



Mapa de Casos de Dengue por Distritos Red La Convención, 2021 al 2023*

2021

2022

2023*

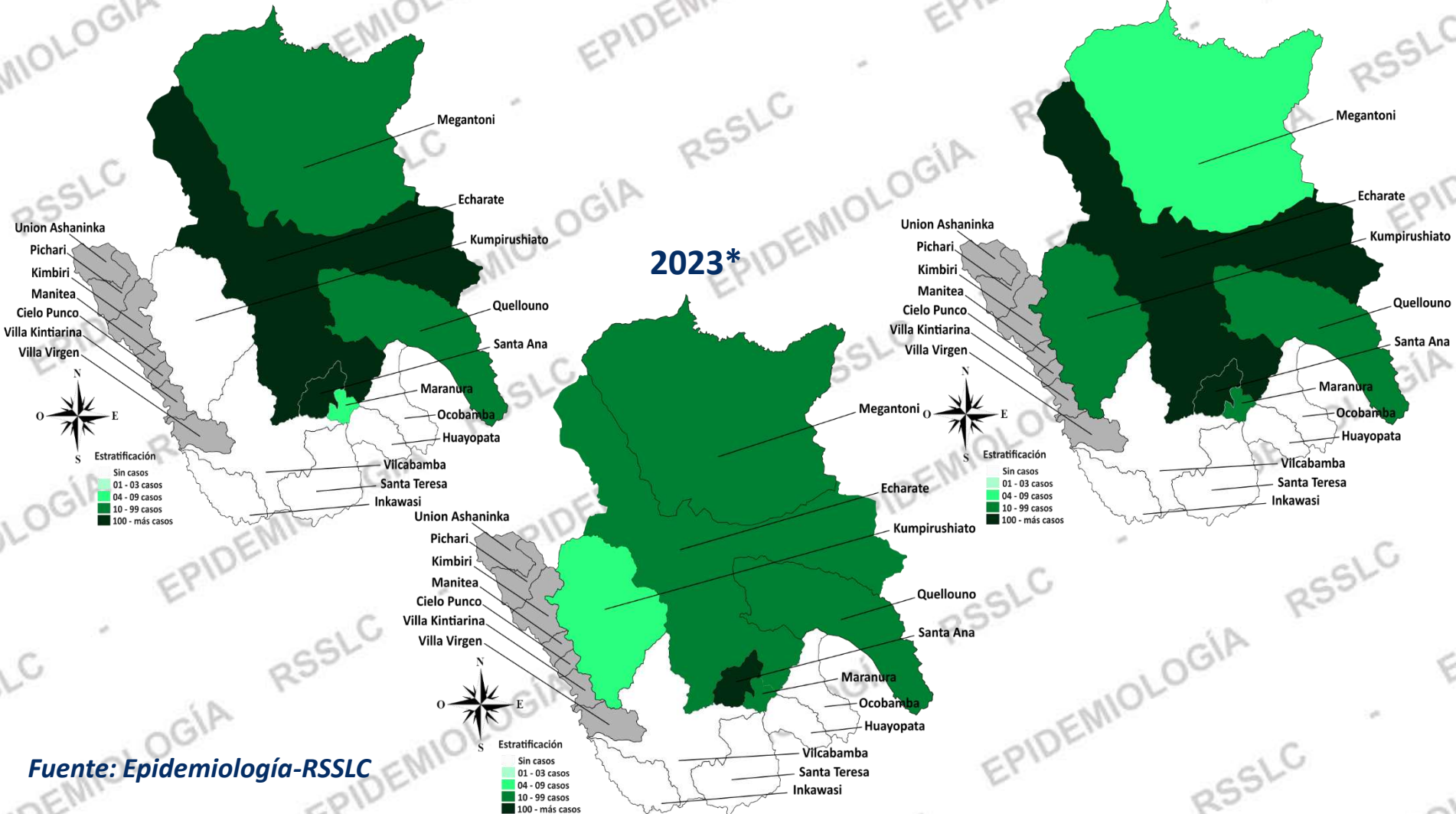

Fuente: Epidemiología-RSSLC



PERÚ

Gobierno Regional
Cusco

Dirección Regional
de Salud Cusco

Red de Servicios de Salud
La Convención



SALA SITUACIONAL EPIDEMIOLÓGICA DE DENGUE RED LA CONVENCION, 2024*





PERÚ

Gobierno Regional
Cusco

Dirección Regional
de Salud Cusco

Red de Servicios de Salud
La Convención



CASOS Y TASA DE INCIDENCIA DE DENGUE POR AÑOS RED LA CONVENCION, 2010 - 2024* (*HASTA LA SE 12)

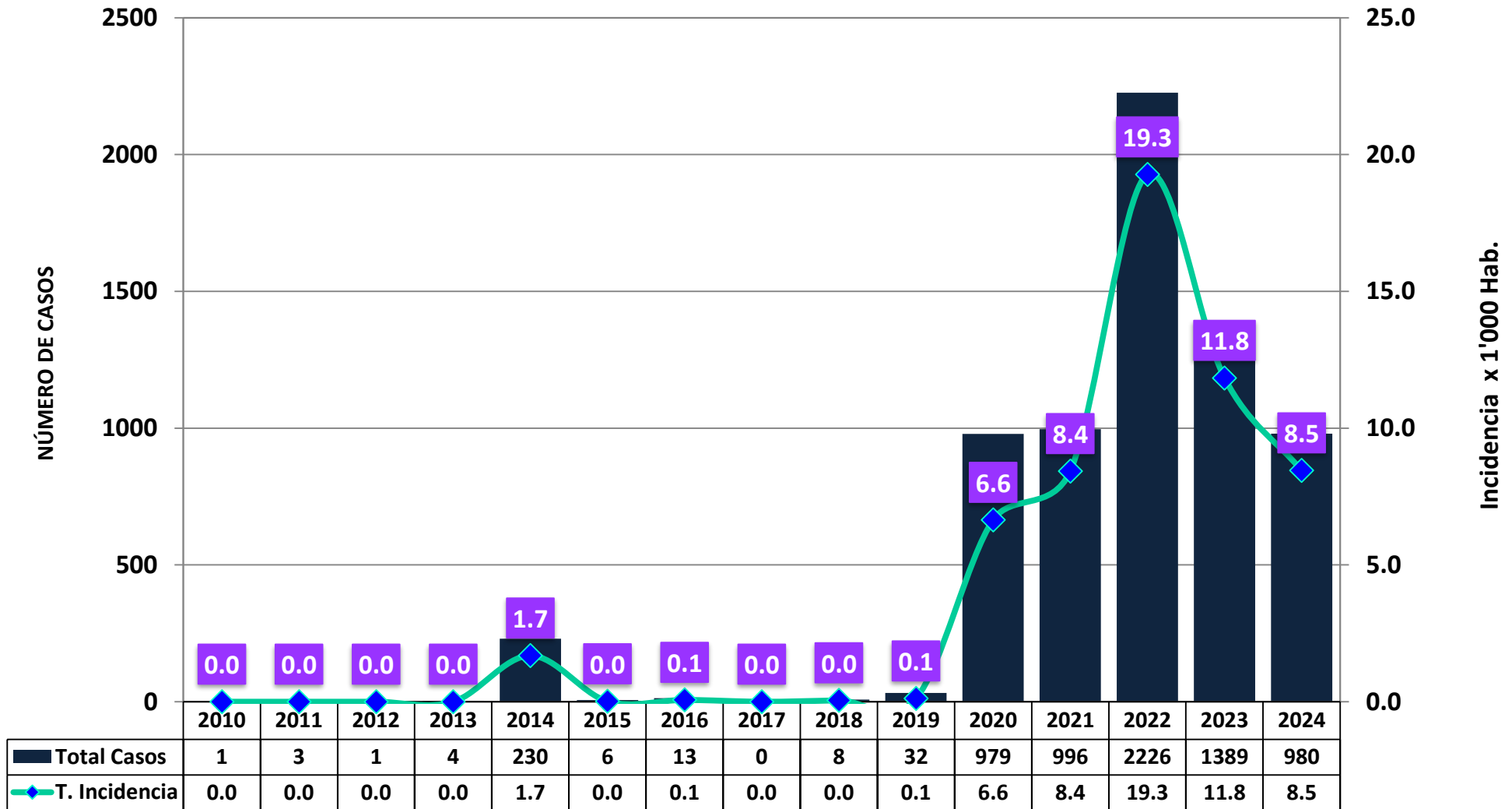

Fuente: Notiweb, Epidemiología-RSSLC 2024



Gobierno Regional
Cusco

Dirección Regional
de Salud Cusco

Red de Servicios de Salud
La Convención



CURVA DE LA TENDENCIA DE LOS CASOS DE DENGUE POR SEMANAS EPIDEMIOLÓGICAS RED LA CONVENCION, 2022 AL 2024*

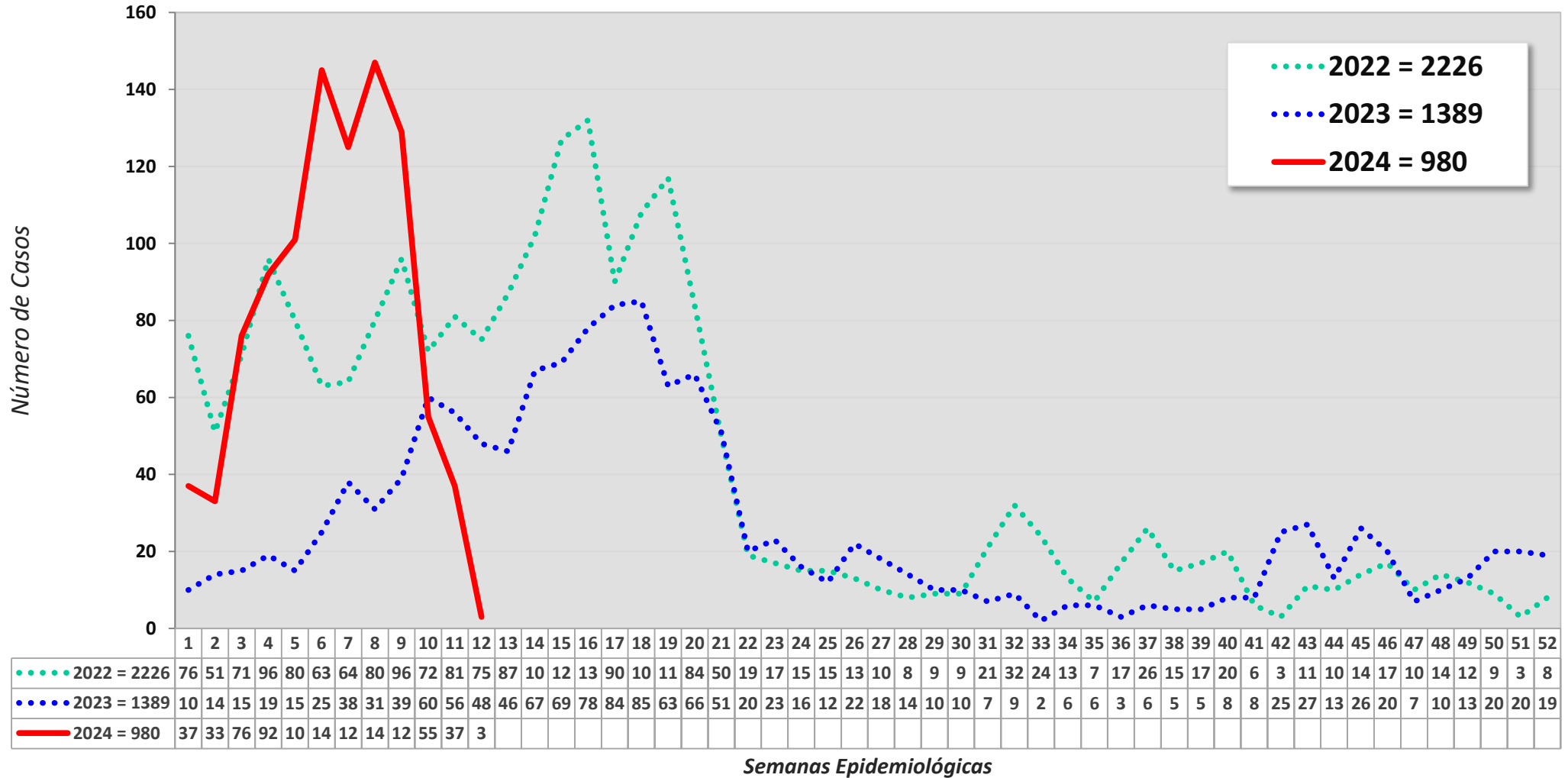

Fuente: Notiweb, Epidemiología-RSSLC 2024



PERÚ

Gobierno Regional
Cusco

Dirección Regional
de Salud Cusco

Red de Servicios de Salud
La Convención



CASOS DE DENGUE HOSPITALIZADOS POR MESES RED LA CONVENCION, 2024*

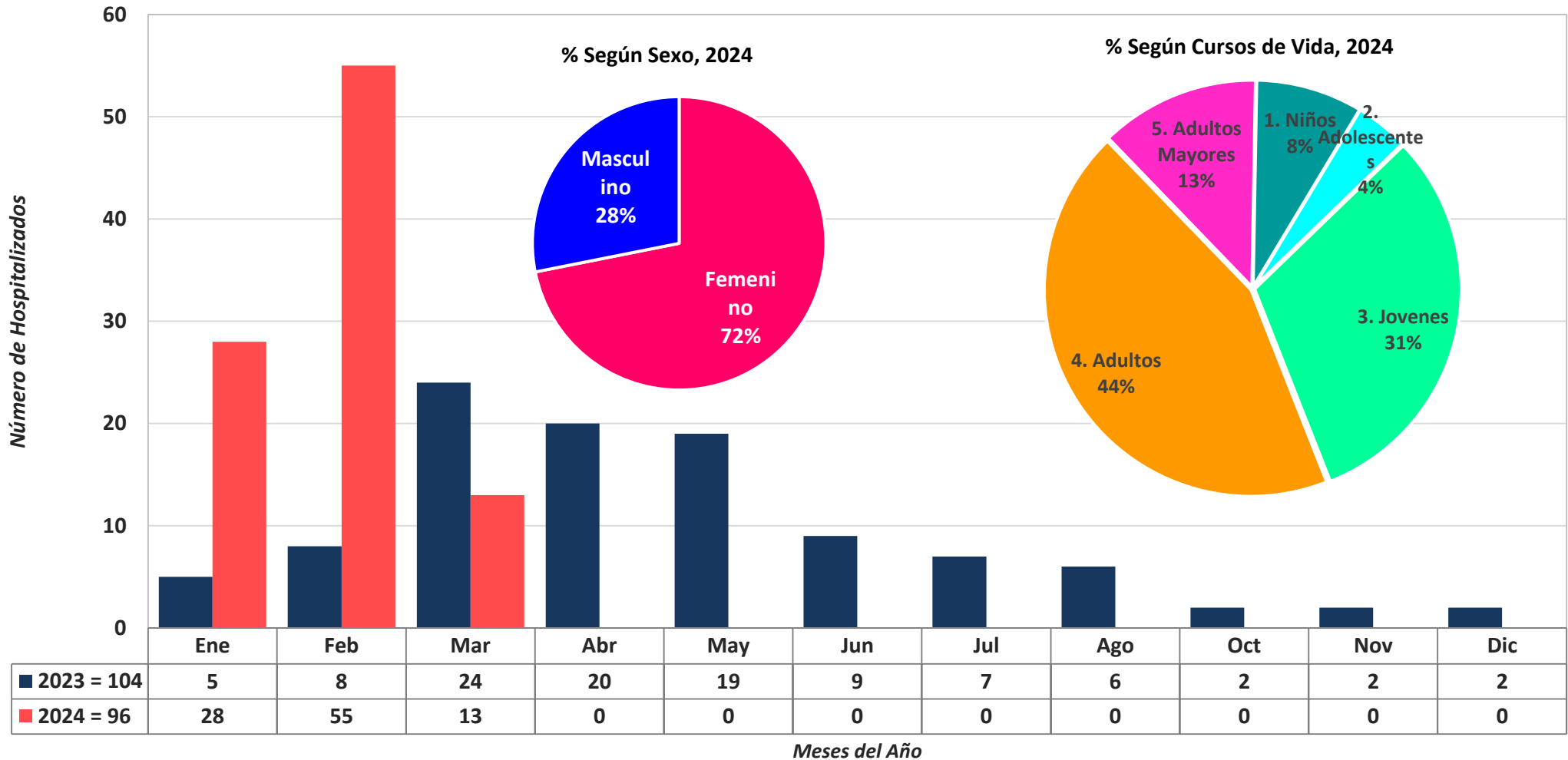

Fuente: Notiweb, Epidemiología-RSSLC 2024



PERÚ

Gobierno Regional
Cusco

Dirección Regional
de Salud Cusco

Red de Servicios de Salud
La Convención



MAPA DE **INCIDENCIA** DE LOS CASOS DE DENGUE POR DISTRITOS RED LA CONVENCION, 2024* (*HASTA LA SE 12)



DISTRITO	Nº CASOS	TASA (x 1'000)	ESTRATIFICACIÓN
Santa Ana	759	25.5	Muy Alto Riesgo
Maranura	81	16.1	Muy Alto Riesgo
Megantoni	53	6.4	Muy Alto Riesgo
Quellouno	42	2.8	Alto Riesgo
Echarate	32	1.7	Alto Riesgo
Kumpirushiato	5	0.9	Mediano Riesgo
Inkawasi	0	0	Bajo Riesgo
Ocobamba	0	0	Bajo Riesgo
Santa Teresa	0	0	Bajo Riesgo
Huayopata	0	0	Bajo Riesgo
Vilcabamba	0	0	Bajo Riesgo

¹ Incidencia por cada 1'000 personas.

- Para el calculo de la incidencia se utilizo la población emitida por la OGTI-MINSA.

Fuente: Notiweb, Epidemiología-RSSLIC 2024

Nota: Los distritos de Kimbiri, Pichari, Villa Kintiarina, Villa Virgen, Manitea, Cielo Punco y Union Ashaninka son administrados por la Red CUSCO VRAEM (no se tiene datos).



PERÚ

Gobierno Regional
Cusco

Dirección Regional
de Salud Cusco

Red de Servicios de Salud
La Convención



CANAL ENDÉMICO DE LOS CASOS DENGUE SEGÚN SEMANAS EPIDEMIOLÓGICAS

DISTRITO DE SANTA ANA, 2024*

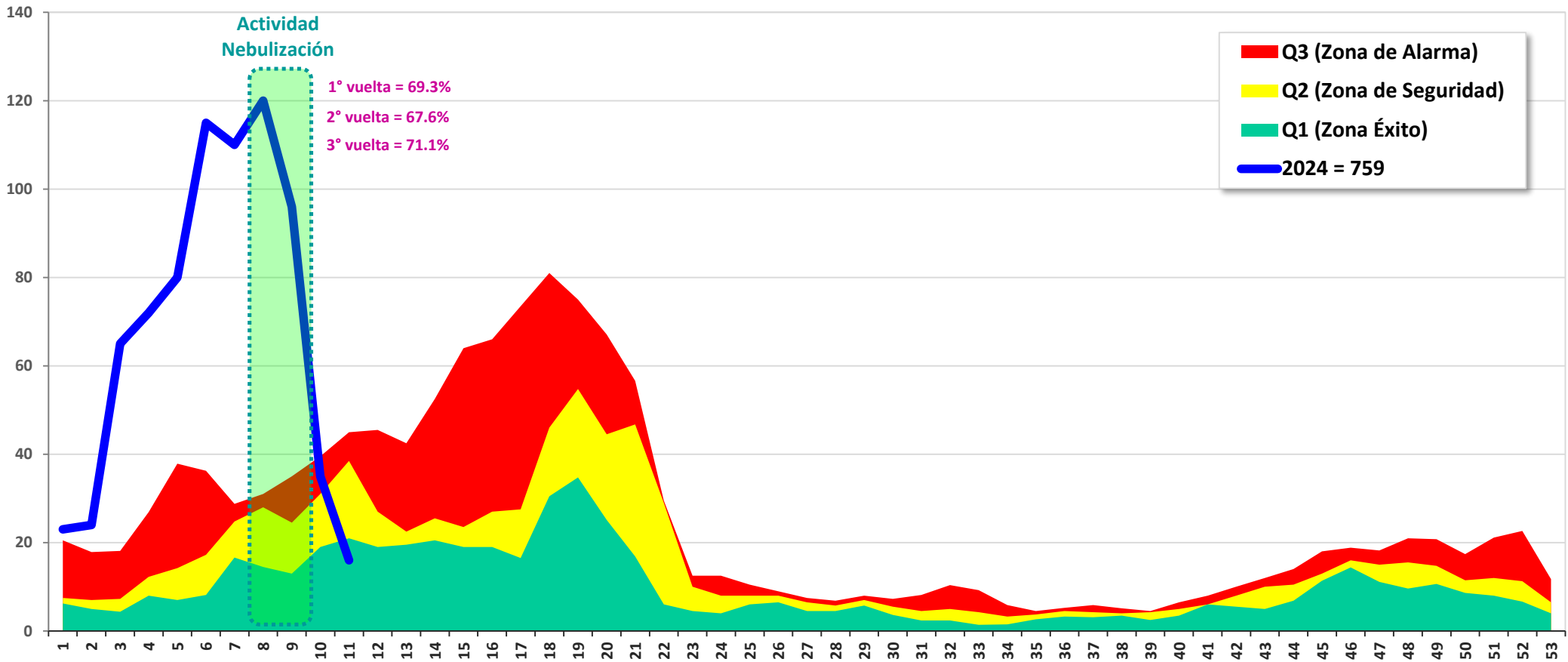

SE	1	2	3	4	5	6	7	8	9	10	11	12	13	14	15	16	17	18	19	20	21	22	23	24	25	26	27	28	29	30	31	32	33	34	35	36	37	38	39	40	41	42	43	44	45	46	47	48	49	50	51	52			
Q1 (Zona Éxito)	6	5	4	8	7	8	17	15	13	19	21	19	20	21	19	19	17	31	35	25	17	6	5	4	6	7	5	5	6	4	2	2	1	2	3	3	3	4	3	4	6	6	5	7	11	14	11	10	11	9	8	7			
Q2 (Zona de Seguridad)	8	7	7	12	14	17	25	28	25	31	39	27	23	26	24	27	28	46	55	45	47	29	10	8	8	8	7	6	7	6	5	5	4	3	4	5	4	4	4	5	6	8	10	11	13	16	15	16	15	12	12	11			
Q3 (Zona de Alarma)	21	18	18	27	38	36	29	31	35	40	45	46	43	53	64	66	74	81	75	67	57	30	13	13	11	9	8	7	8	7	8	7	8	10	9	6	5	5	6	5	5	7	8	10	12	14	18	19	18	21	21	17	21	23	
2024 = 759	23	24	65	72	80	115	110	120	96	35	16	3																																											

Fuente: Notiweb, Epidemiología-RSSLC 2024



PERÚ

Gobierno Regional
Cusco

Dirección Regional
de Salud Cusco

Red de Servicios de Salud
La Convención



CURVA DIARIA DE LOS CASOS DE DENGUE SEGÚN FECHA DE INICIO DE SÍNTOMAS

DISTRITO DE SANTA ANA, 2024*

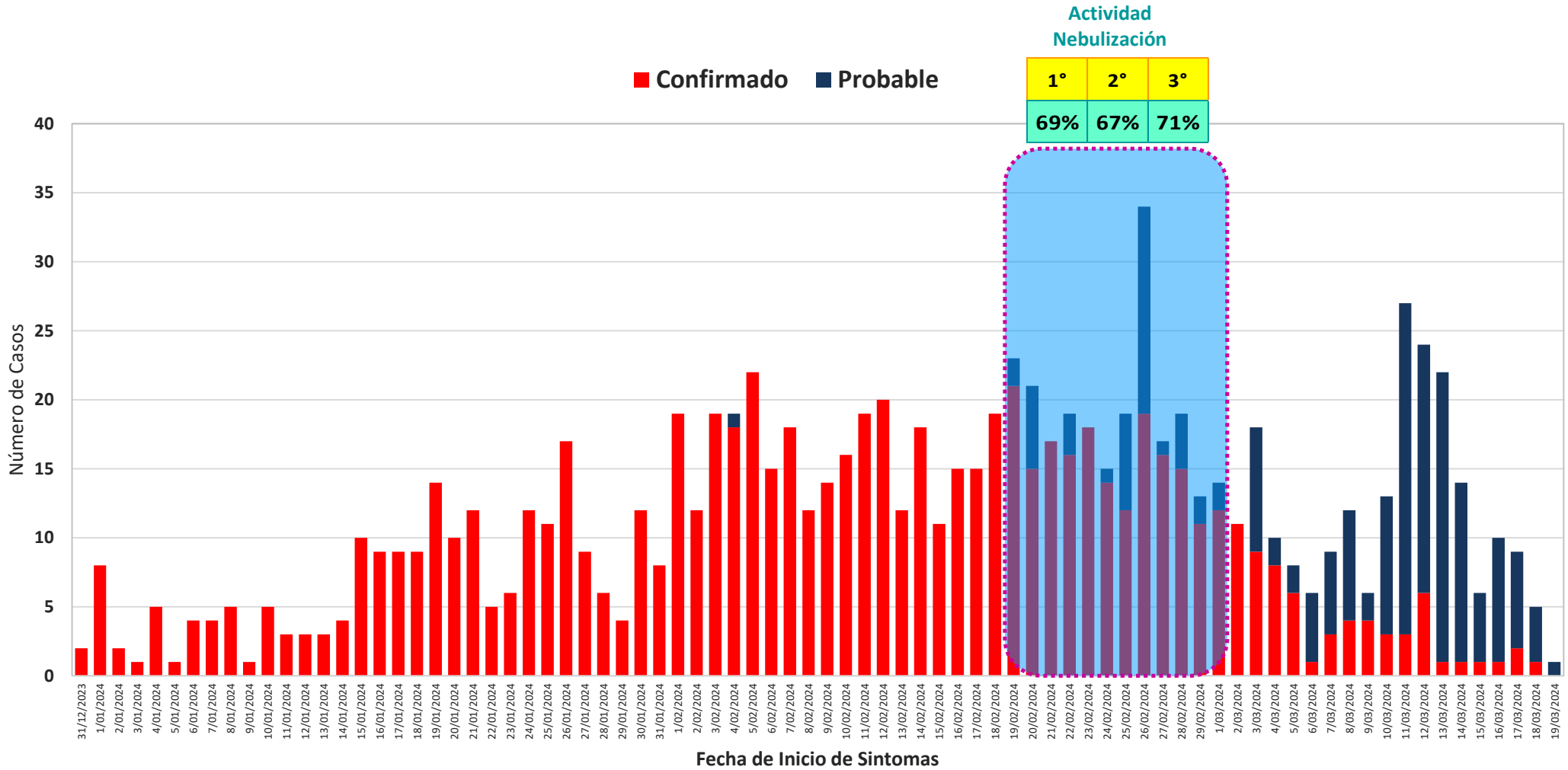

Fuente: Notiweb, Epidemiología-RSSLC 2024



PERÚ

Gobierno Regional
Cusco

Dirección Regional
de Salud Cusco

Red de Servicios de Salud
La Convención



CASOS DE DENGUE¹ SEGÚN CURSOS DE VIDA RED LA CONVENCION, 2024* (*HASTA LA SE 12)

NIÑOS	71 Casos
ADOLESCENTES	91 Casos
JOVENES	228 Casos
ADULTOS	480 Casos
ADULTOS MAYORES	110 Casos
TOTAL	980 Casos

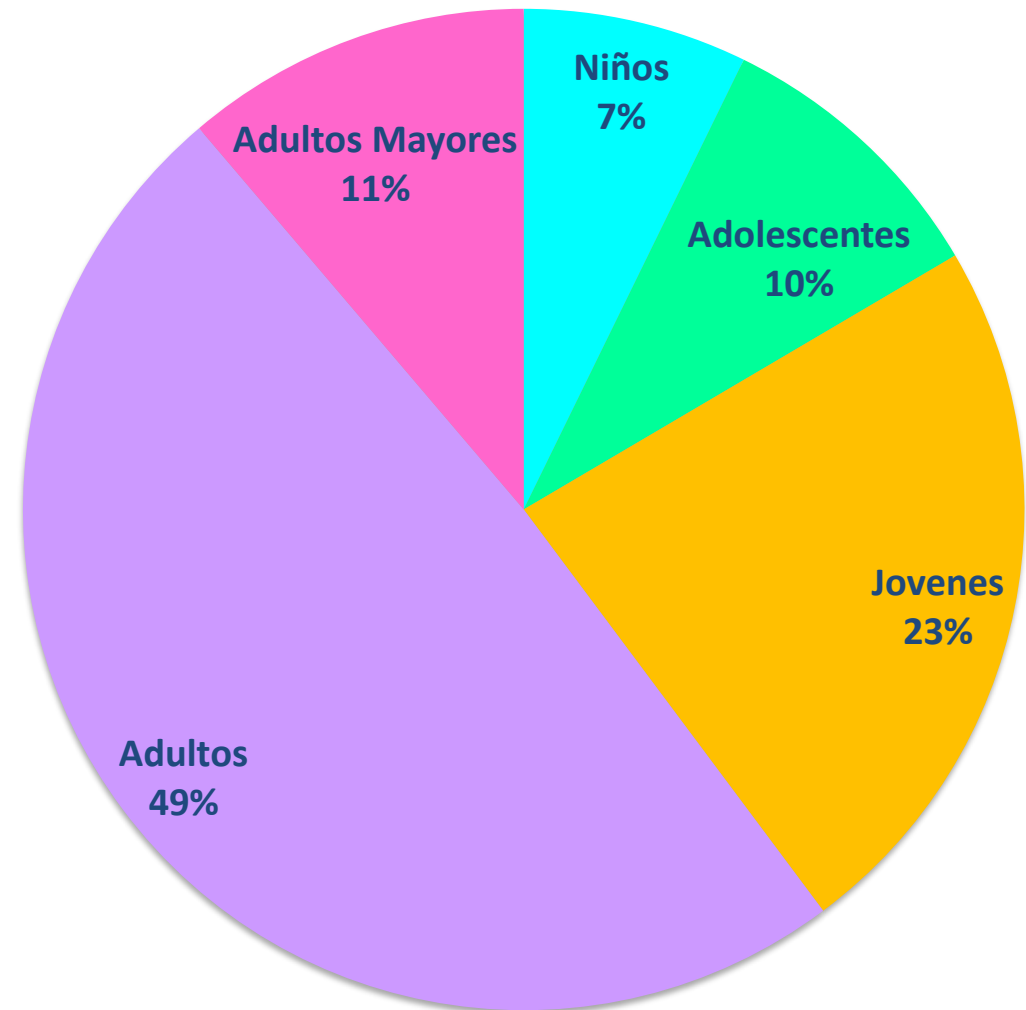

Fuente: Notiweb, Epidemiología-RSSLC 2024

¹En el gráfico se muestran los casos autóctonos e importados de Dengue



PERÚ

Gobierno Regional
Cusco

Dirección Regional
de Salud Cusco

Red de Servicios de Salud
La Convención



CASOS DE DENGUE SEGÚN GRUPOS DE EDAD Y SEXO RED LA CONVENCION, 2024* (*HASTA LA SE 12)

Piramide de Casos de Dengue, 2024*

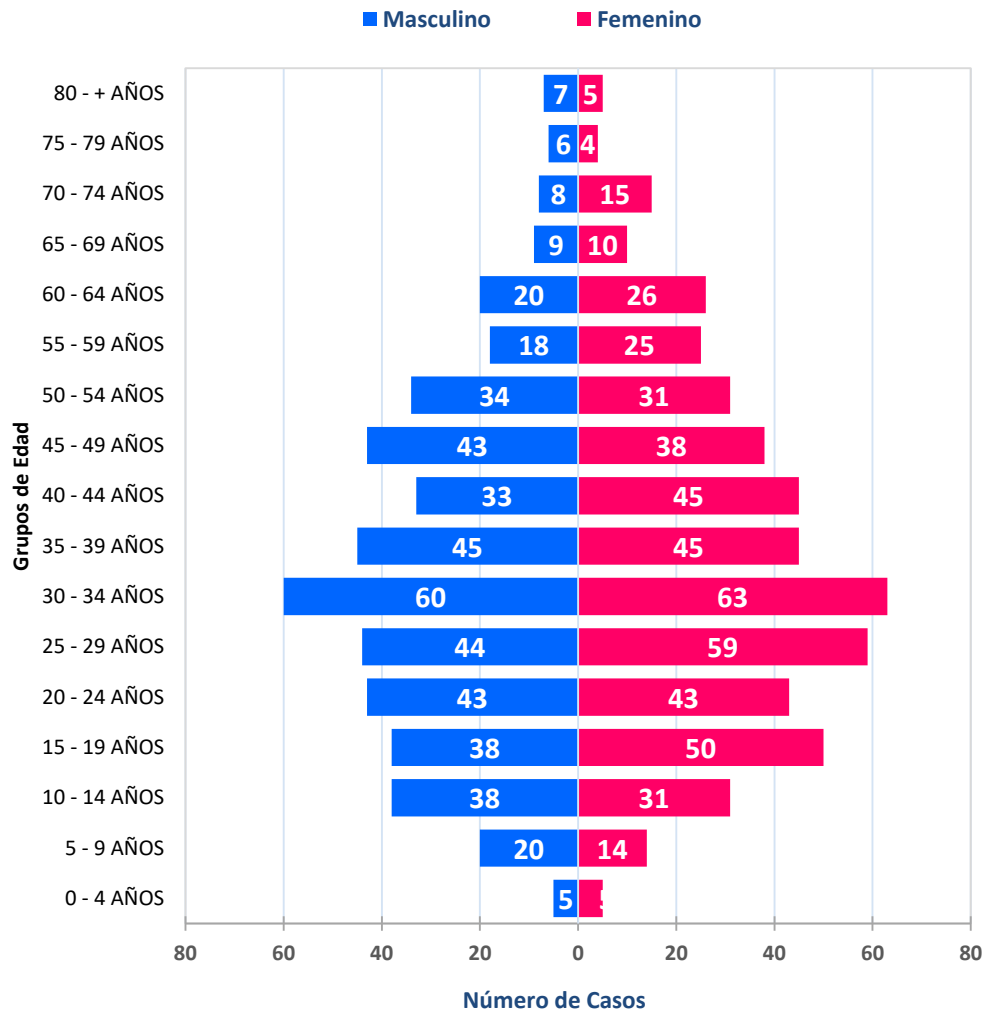

Porcentaje de Casos de Dengue según Edad Quinquenal, 2024*

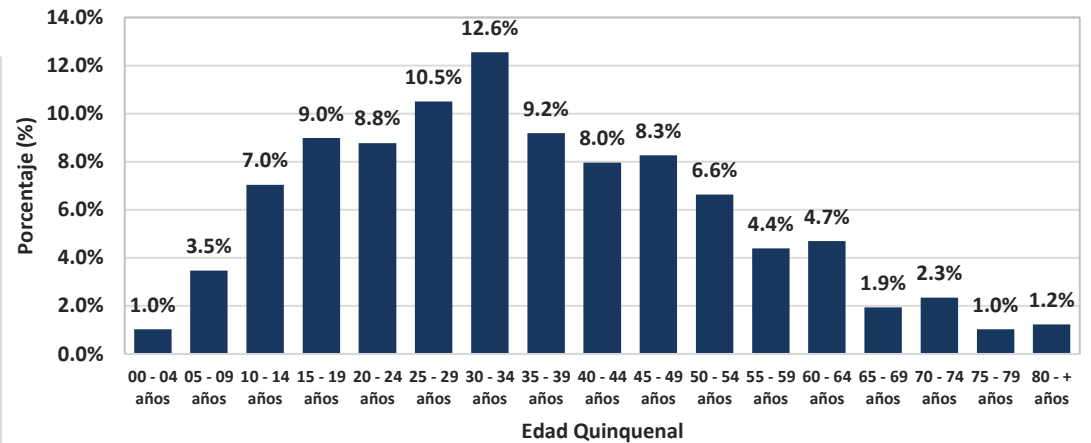

Casos de Dengue por Sexo, 2024*

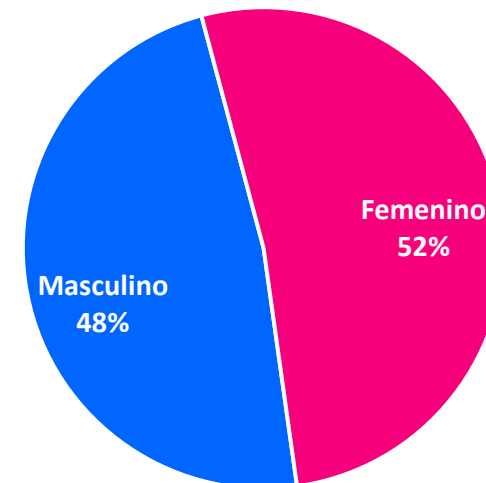

Fuente: Notiweb, Epidemiología-RSSLC 2024

¹ En el gráfico se muestran los casos autóctonos e importados de dengue.



PERÚ

Gobierno Regional
Cusco

Dirección Regional
de Salud Cusco

Red de Servicios de Salud
La Convención



COMPARATIVO DE LOS CASOS DE DENGUE¹ POR AÑOS RED LA CONVENCION, 2018 - 2024* (*HASTA LA SE 12)

DISTRITOS	AÑOS							COMPARATIVO							TENDENCIA 2018*-2024*
	CASOS ANUALES CONFIRMADOS							CORTE HASTA LA SE 12* TODOS LOS AÑOS							
	2018	2019	2020	2021	2022	2023	2024*	2018*	2019*	2020*	2021*	2022*	2023*	2024*	
ECHARATE	0	5	105	177	260	89	32	0	0	6	85	189	21	32	
HUAYOPATA	0	0	1	0	0	0	0	0	0	0	0	0	0	0	
MARANURA	0	1	39	4	66	64	81	0	0	37	1	12	1	81	
OCOBAMBA	0	0	0	0	0	0	0	0	0	0	0	0	0	0	
QUELLOUNO	0	0	6	81	88	21	42	0	0	4	19	73	2	42	
SANTA ANA	7	11	734	711	1748	1111	759	5	3	209	110	626	305	759	
SANTA TERESA	0	0	1	0	0	0	0	0	0	1	0	0	0	0	
VILCABAMBA	0	0	0	0	0	0	0	0	0	0	0	0	0	0	
INKAWASI	0	0	0	0	0	0	0	0	0	0	0	0	0	0	
MEGANTONI	0	0	78	11	6	81	53	0	0	0	4	0	35	53	
KUMPIRUSHIATO	0	0	0	0	45	6	5	0	0	0	0	0	1	5	
SUB TOTAL (A)	7	17	964	984	2213	1372	972	5	3	257	219	900	365	972	
OTROS DPTOS	1	15	15	12	13	17	8	1	0	9	3	5	5	8	
SUB TOTAL (I)	1	15	15	12	13	17	8	1	0	9	3	5	5	8	
TOTAL	8	32	979	996	2226	1389	980	6	3	266	222	905	370	980	

Fuente: Notiweb, Epidemiología-RSSLC 2023

¹ En el cuadro se muestran los casos autóctonos (A) e importados (I) de dengue.



PERÚ

Gobierno Regional
Cusco

Dirección Regional
de Salud Cusco

Red de Servicios de Salud
La Convención



TENDENCIA DE LOS CASOS DE DENGUE POR DISTRITOS RED LA CONVENCION, 2024* (*HASTA LA SE 12)

DISTRITO DE SANTA ANA

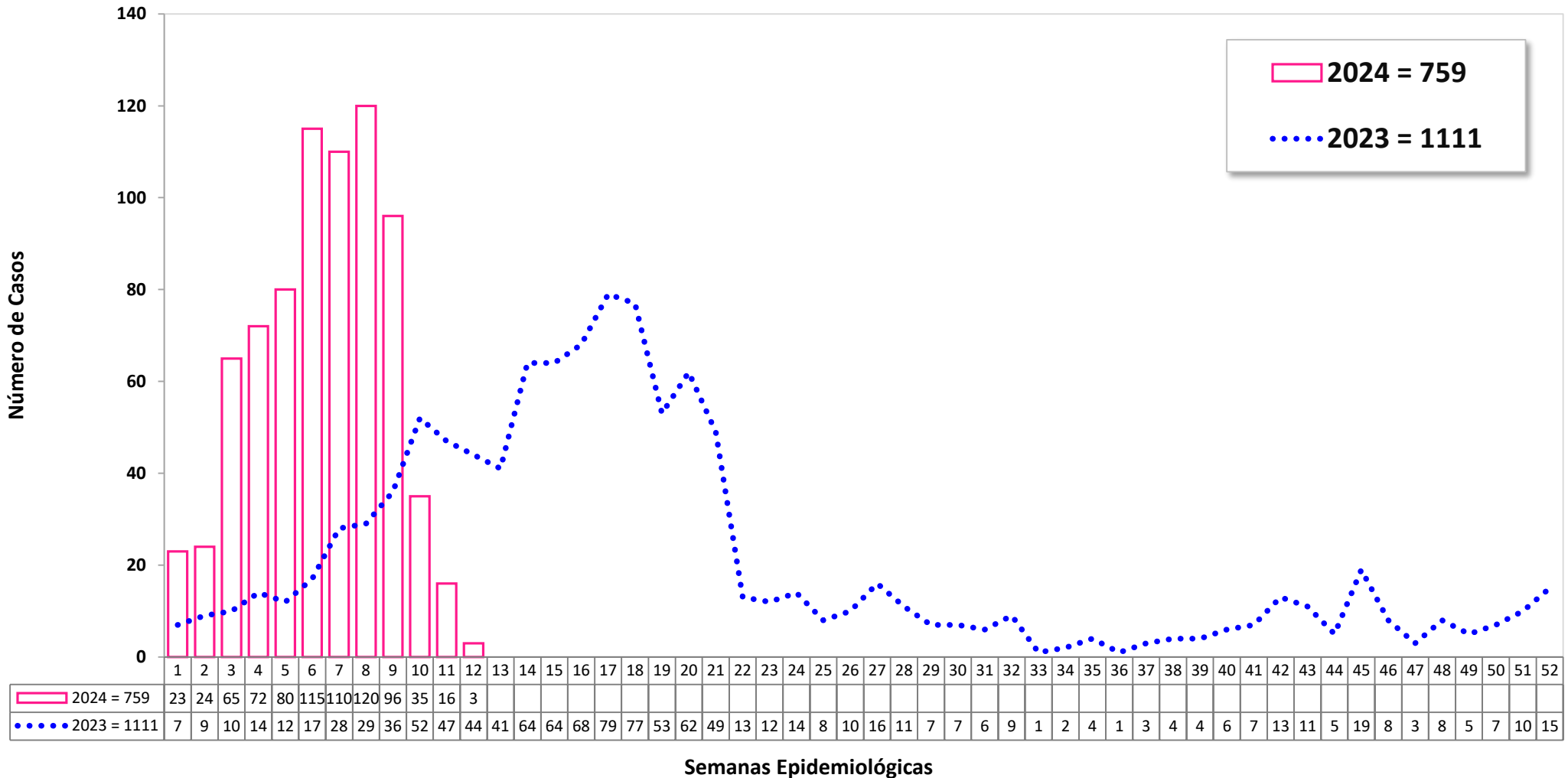

Fuente: Notiweb, Epidemiología-RSSLC 2023



PERÚ

Gobierno Regional
Cusco

Dirección Regional
de Salud Cusco

Red de Servicios de Salud
La Convención



TENDENCIA DE LOS CASOS DE DENGUE POR DISTRITOS RED LA CONVENCION, 2024* (*HASTA LA SE 12)

DISTRITO DE ECHARATE

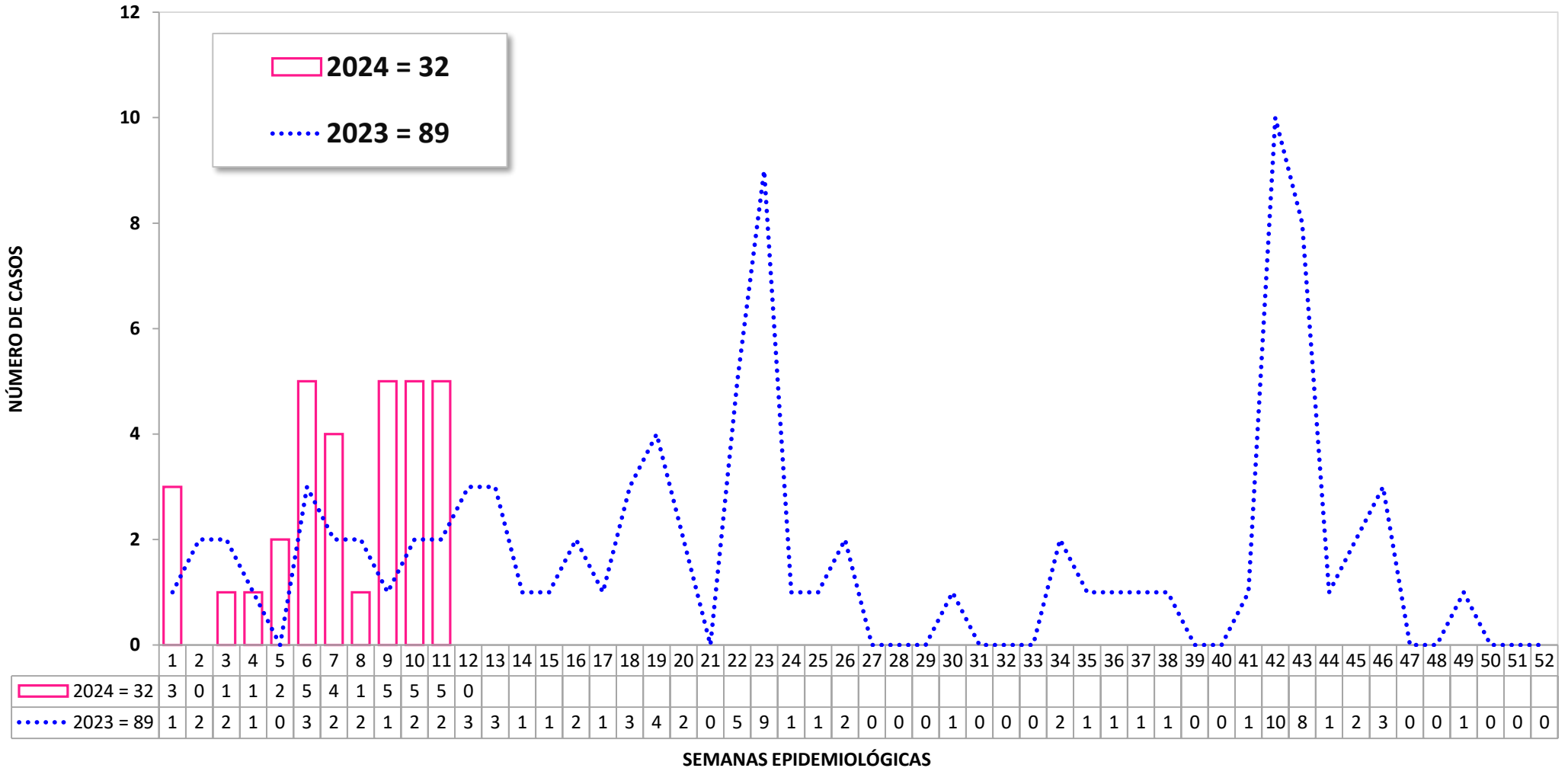

Fuente: Notiweb, Epidemiología-RSSLC 2023



PERÚ

Gobierno Regional
Cusco

Dirección Regional
de Salud Cusco

Red de Servicios de Salud
La Convención



TENDENCIA DE LOS CASOS DE DENGUE POR DISTRITOS RED LA CONVENCION, 2024* (*HASTA LA SE 12)

DISTRITO DE MARANURA

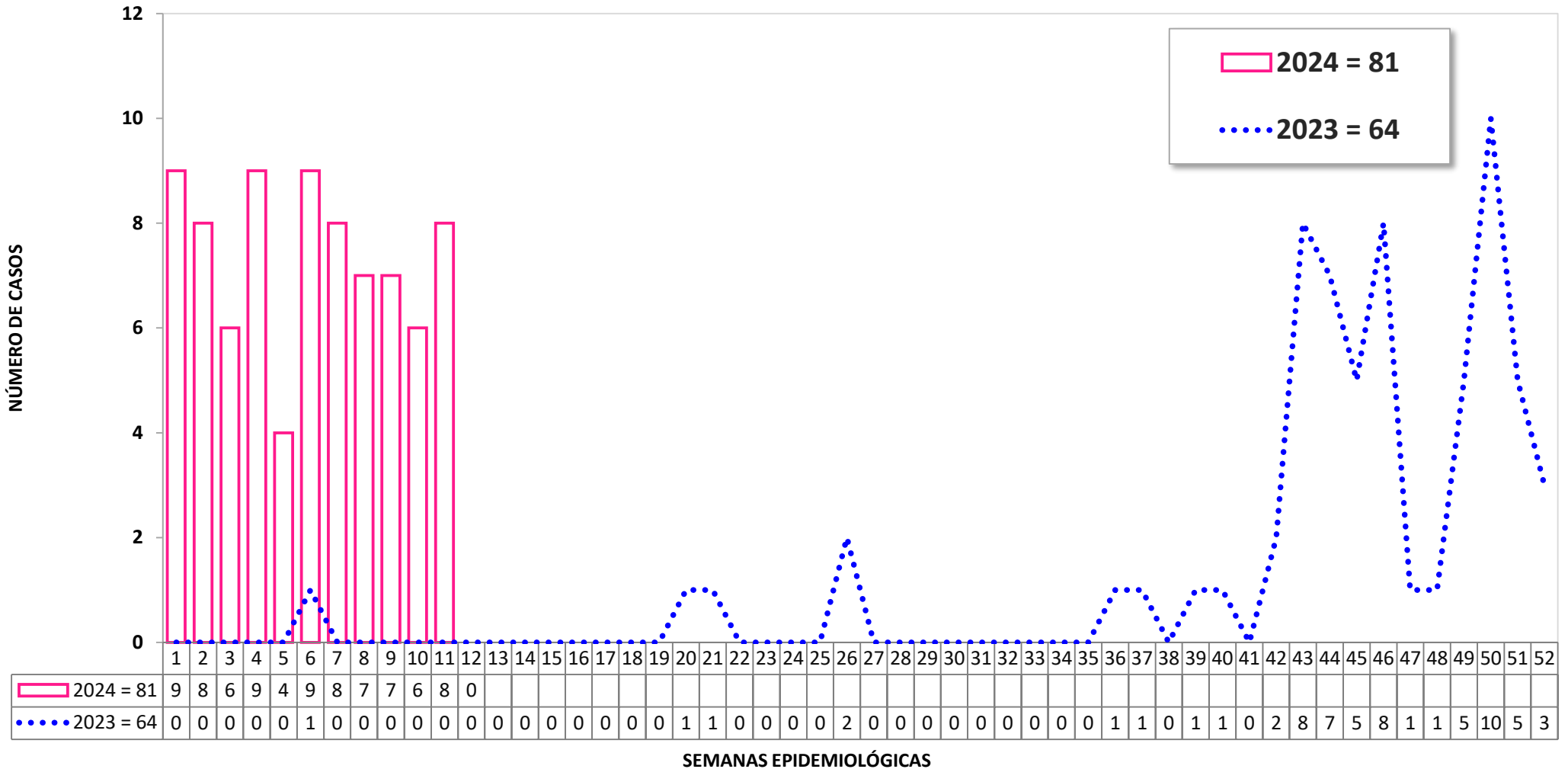

Fuente: Notiweb, Epidemiología-RSSLC 2023



PERÚ

Gobierno Regional
Cusco

Dirección Regional
de Salud Cusco

Red de Servicios de Salud
La Convención



TENDENCIA DE LOS CASOS DE DENGUE POR DISTRITOS RED LA CONVENCION, 2024* (*HASTA LA SE 12)

DISTRITO DE QUELLOUNO

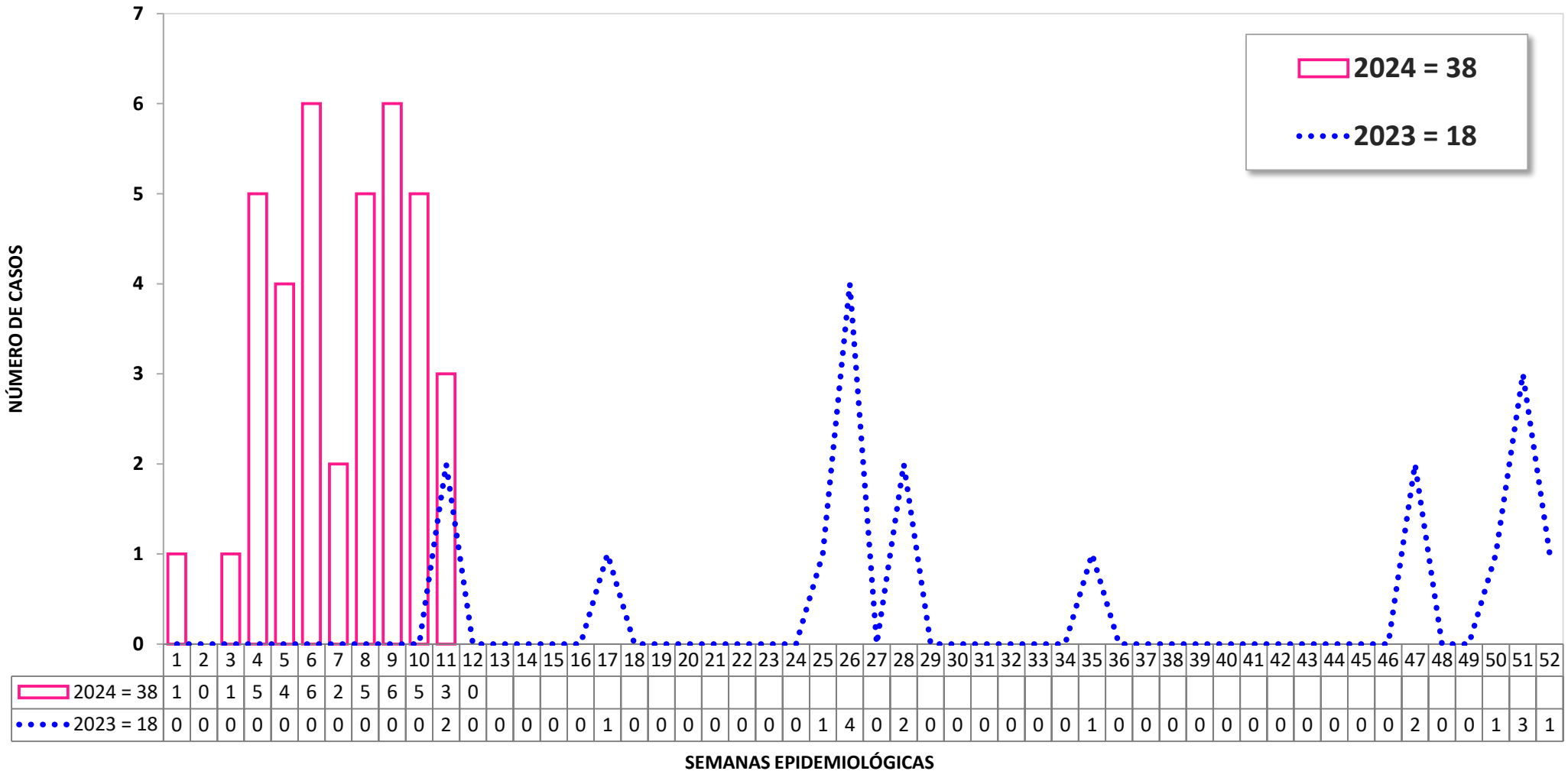

Fuente: Notiweb, Epidemiología-RSSLC 2023



PERÚ

Gobierno Regional
Cusco

Dirección Regional
de Salud Cusco

Red de Servicios de Salud
La Convención



TENDENCIA DE LOS CASOS DE DENGUE POR DISTRITOS RED LA CONVENCION, 2024* (*HASTA LA SE 12)

DISTRITO DE MEGANTONI

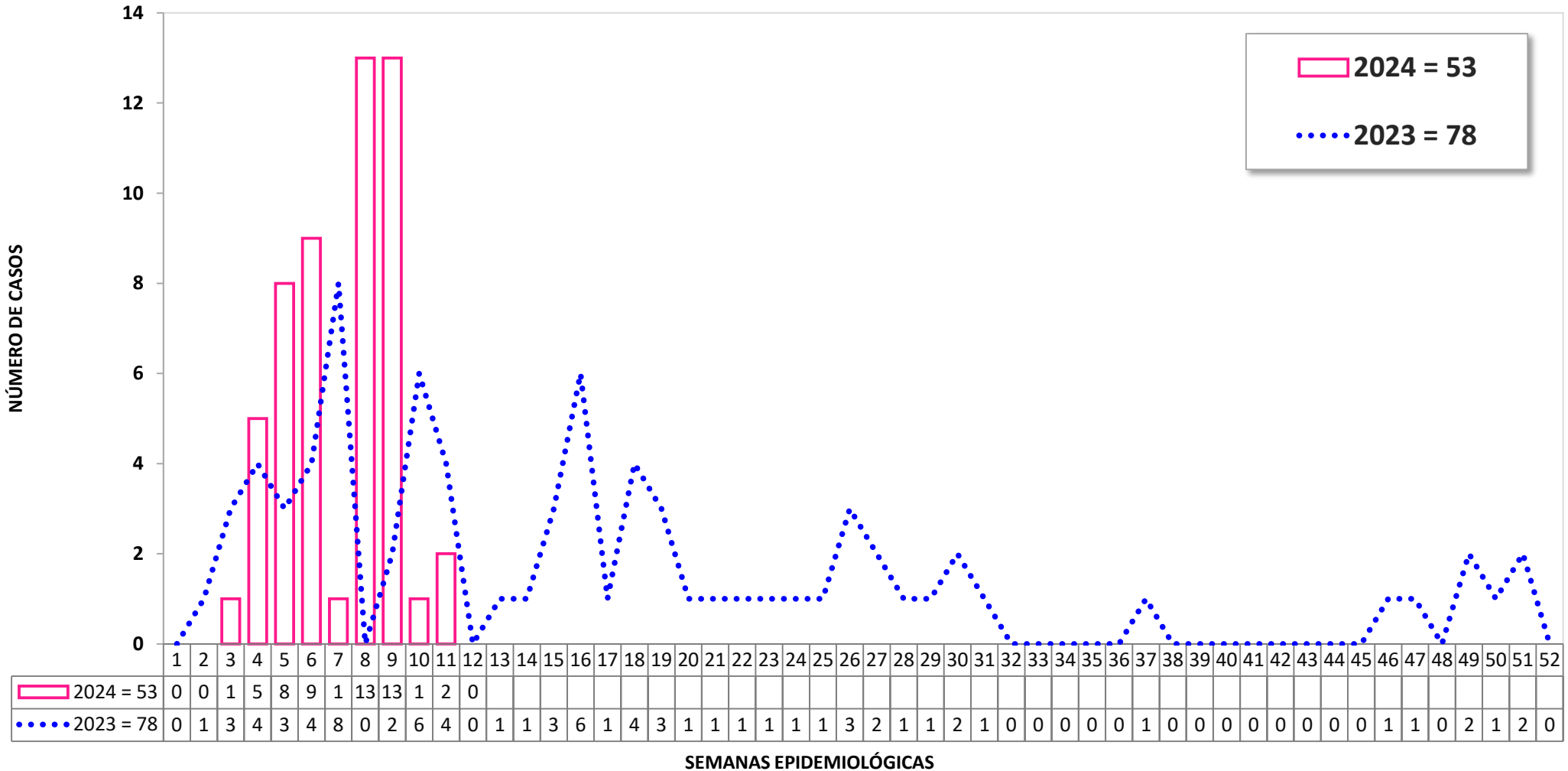

Fuente: Notiweb, Epidemiología-RSSLC 2023



PERÚ

Gobierno Regional
Cusco

Dirección Regional
de Salud Cusco

Red de Servicios de Salud
La Convención



CASOS DE DENGUE **CONFIRMADOS Y PROBABLES** POR LOCALIDADES PERIODO, 2024* (*HASTA LA SE 12)

DISTRITO SANTA ANA

DEPARTAMENTO	PROVINCIAS	DISTRITOS	LOCALIDADES	1	2	3	4	5	6	7	8	9	10	11	12	13	14	15	16	17	18	19	20	21	22	23	24	25	26	TOTAL
CUSCO	LA CONVENCION	SANTA ANA	BARRIAL BAJA		1		2	1	4	1		4		1	1															15
			BOLIVAR					1	3			3	3	1	1															12
			MERCADO	2	2	4	5	3	6	2		8	5	5																42
			PAVAYOC MD					1	2		2	1	3	4																13
			PAVAYOC MI		1			1	2	1	2	2	2	4																15
			UNSAAC		1		2	3	2			3																		11
			URPIPATA	3			4	4	6	10		4	3	1																35
			VILLA MILITAR			1	2	2	2	1		5	1	2	1															17
			4 DE NOVIEMBRE			1	1	2	2	1	1	5	1	1																15
			AJUAJUYOC		1	1			2	3		2	1	1																11
			ARANJUEZ			1				1																				2
			BARRIAL ALTA		1	3		2	2		1	5	3	1																18
			BARRIAL ALTA MD			1	1		1	1	1																			5
			BARRIAL ALTA MI					1		3				1																5
			CIRCUNVALACION			5		4		2	2	9	4	3																29
			COCLA				1	2	6	1	2	6	2																	20
			CONFRATERNIDAD	1	2	3	1	2	1	2	3	7			1															23
			HOSPITAL		1	1	2		3		4	1	6	2																20
			HUAYANAY CENTRO							1				1																2
			JARAMILLUYOC					1	1	1		1																		4
			LA Balsa								1																			1
			MACAMANGO	13	5	15	8	4	14	4	9	9	6	4	2															93
			MUNICIPALIDAD			1	2				2	2	1	4																12
			PACCHAC GRANDE							1				1																2
			PAVAYOC ALTO									1	2																	3
			PINTOBAMBA			8	11	4	8	2	1	3	7	8	1															53
			PINTOBAMBA GRANDE			3		2	4	2				1																12
			POTRERO					2				1	1	3																7
			QUILLABAMBA	3	7	10	23	32	31	64	98	32	16	62	9															387
			SAMBARAY CENTRO							1		3																		4
			SAMBARAY CHICO											1																1
			SARAHUASI									1		1																2
			SERRANUYOCC ALTO									1																		1
			SERRANUYOCC BAJO									1																		1
			TERMINAL		1	5	2	5	4	3		3	1	2																26
			TORRECHAYOC		1	2	5	1	9	2	2	3	1																	26
			URPIPATA ALTA	1							1	1																		3
			TIOBAMBA BAJA						1																					1
			TOTAL	23	24	65	72	80	116	110	132	127	69	116	15															949

Fuente: Notiweb, Epidemiologia-RSSLC 2024



PERÚ

Gobierno Regional
Cusco

Dirección Regional
de Salud Cusco

Red de Servicios de Salud
La Convención



CASOS DE DENGUE CONFIRMADOS Y PROBABLES POR LOCALIDADES DISTRITOS, 2024* (*HASTA LA SE 12)

DISTRITO MARANURA

DEPARTAMENTO	PROVINCIAS	DISTRITOS	LOCALIDADES	1	2	3	4	5	6	7	8	9	10	11	12	13	14	15	16	17	18	19	20	21	22	23	24	25	26	TOTAL	
CUSCO	LA CONVENCION	MARANURA	AYUNAY BELLAVISTA										1																1		
			BEATRIZ BAJA											1	2																3
			CHINCHE	1	2			1					1	4	1	3															13
			MANAHUAÑ'UNCA												1																1
			MANDOR BAJO				1										2														3
			MARANURA	1	1	1	3	2	2	2	2	4	5	3	4	2															30
			MARANURA ALTA	3			1		1								2														7
			MARIACA										2																		2
			MAYOMONTE BAJO										1																		1
			SANTA MARIA LA NUEVA	4	5	4	5	1	6	4	1	3	4	4																	41
			UCHUMAYO											1		2															3
TOTAL				9	8	6	9	4	9	9	7	13	12	17	2														105		

DISTRITO ECHARATE

DEPARTAMENTO	PROVINCIAS	DISTRITOS	LOCALIDADES	1	2	3	4	5	6	7	8	9	10	11	12	13	14	15	16	17	18	19	20	21	22	23	24	25	26	TOTAL	
CUSCO	LA CONVENCION	ECHARATE	AGUA SANTA										1	1															2		
			COCABAMBILLA											1	1																2
			CONCEPCION											2	1																3
			ECHARATE	2		1	1	2	3	2	2	2	2	4																	21
			IVOCHOTE										1																		1
			KITENI					1																							1
			PALMA REAL															1													1
			PAMPA ECHARATI	1							1				3																5
			PISPITA											1																	1
			QUELLOMAYO											3																	3
			SAJIRULLOC					1	1																						2
SAN AGUSTIN												1	2															3			
TOTAL				3	1	1	2	5	4	3	7	9	9	1															45		



PERÚ

Gobierno Regional
Cusco

Dirección Regional
de Salud Cusco

Red de Servicios de Salud
La Convención



CASOS DE DENGUE **CONFIRMADOS Y PROBABLES** POR LOCALIDADES DISTRITOS, 2024* (*HASTA LA SE 12)

DISTRITO QUELLOUNO

DEPARTAMENTO	PROVINCIAS	DISTRITOS	LOCALIDADES	1	2	3	4	5	6	7	8	9	10	11	12	13	14	15	16	17	18	19	20	21	22	23	24	25	26	TOTAL
CUSCO	LA CONVENCION	QUELLOUNO	ALTO PABELLON				1																						1	
			CHAPO BOYERO									1																	1	
			HATUMPAMPA				1																						1	
			LORO HUACHANA BAJO				1																						1	
			MIRAFLORES							1																			1	
			QUELLOUNO	1	2	2	5	4	2	4	7	6	5																38	
			SANTOSAIRE					1																					1	
			2 DE MAYO						1																				1	
TOTAL				1	2	5	5	6	2	5	8	6	5																45	

DISTRITO MEGANTONI

DEPARTAMENTO	PROVINCIAS	DISTRITOS	LOCALIDADES	1	2	3	4	5	6	7	8	9	10	11	12	13	14	15	16	17	18	19	20	21	22	23	24	25	26	TOTAL
CUSCO	LA CONVENCION	MEGANTONI	CAMISEA			1	3	1	1		10	13	7	4															40	
			CASHIRIARI									1																	1	
			KUWAIT									1																	1	
			MALVINAS					1	1																				2	
			MIARIA				2	6	3	1	2	1																	15	
			MIARIA (MIYARIA)								1																		1	
			MONTETONI										1																1	
			NUEVA LUZ								1																		1	
			NUEVA VIDA											1															1	
			NUEVO MUNDO							1																			1	
			ORIENTE						2																				2	
			SEGAKIATO									1																	1	
			BARRIO SAN IGNACIO						1																				1	
			FLORES						1																				1	
			MANGUAL										1																1	
TOTAL						1	5	8	9	2	14	16	10	5															70	

Fuente: Notiweb, Epidemiología-RSSLC 2024



PERÚ

Gobierno Regional
Cusco

Dirección Regional
de Salud Cusco

Red de Servicios de Salud
La Convención



SITUACIÓN DENGUE DISTRITO DE SANTA ANA



PERÚ

Gobierno Regional
Cusco

Dirección Regional
de Salud Cusco

Red de Servicios de Salud
La Convención



TENDENCIA HISTORICA DE LOS CASOS DE DENGUE POR AÑOS

DISTRITO SANTA ANA, 2012 - 2024*

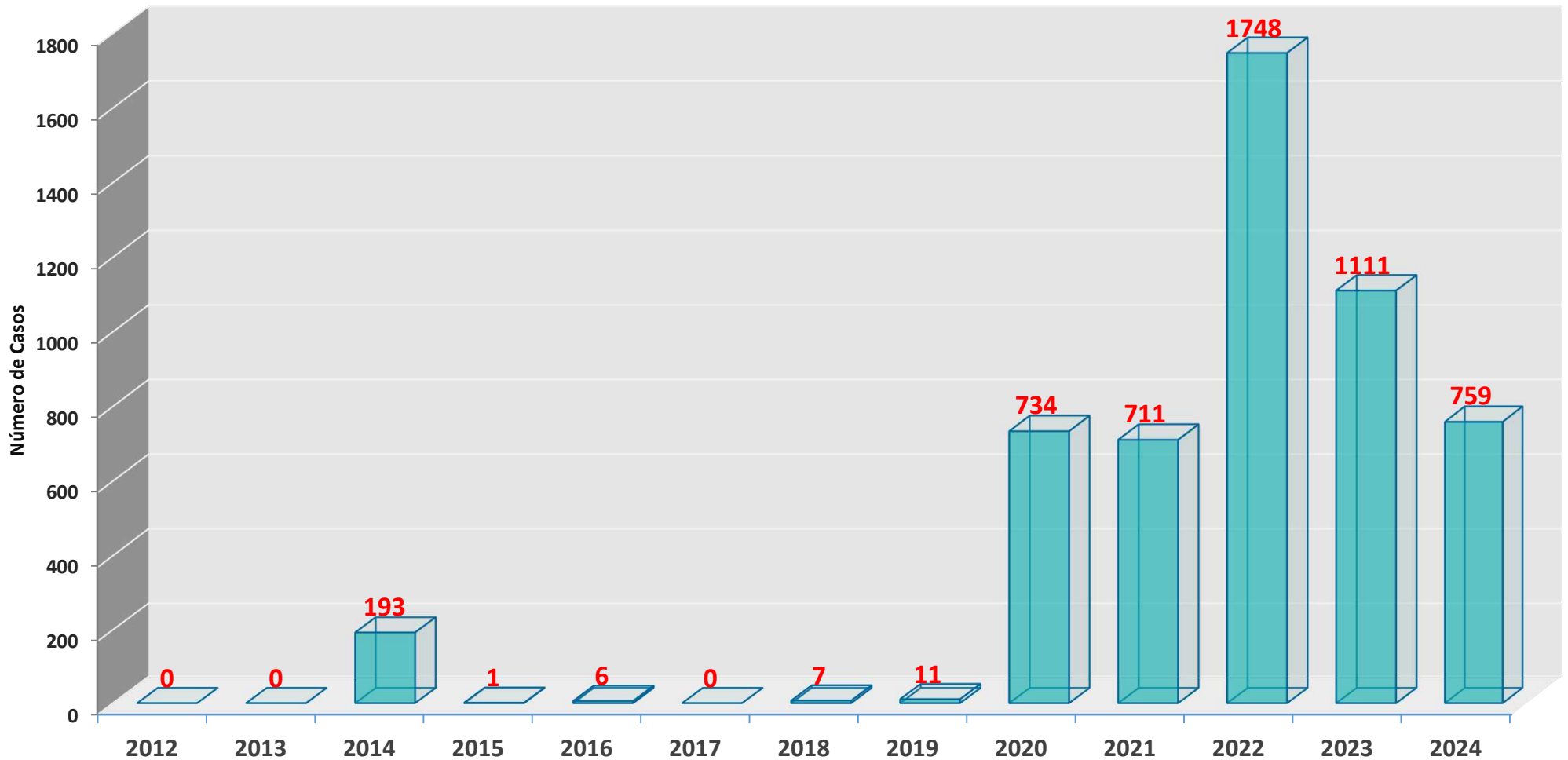

Fuente: NotiWeb, Epidemiología-RSSLC



PERÚ

Gobierno Regional
Cusco

Dirección Regional
de Salud Cusco

Red de Servicios de Salud
La Convención



COMPORTAMIENTO SEMANAL DE LOS CASOS DE DENGUE

DISTRITO SANTA ANA, 2023 y 2024*

2023

2024*

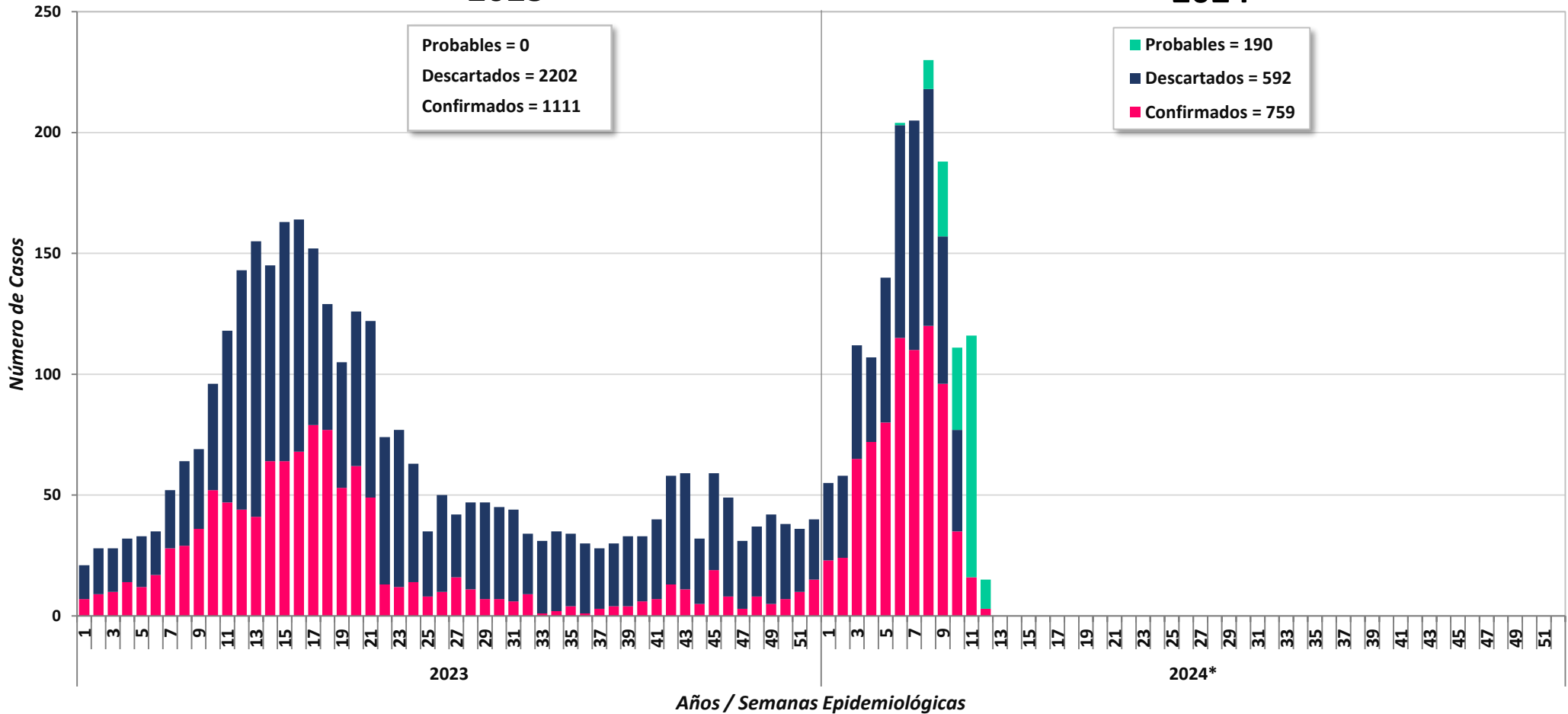

Fuente: NotiWeb, Epidemiología-RSSLC



PERÚ

Gobierno Regional
Cusco

Dirección Regional
de Salud Cusco

Red de Servicios de Salud
La Convención



CASOS DE DENGUE SEGÚN CURSOS DE VIDA Y SEXO DISTRITO DE SANTA ANA, 2024*

SEXO / CURSOS DE VIDA	CASOS	PORCENTAJE (%)	TASA (x 1'000 HAB.)
SEXO			
Femenino	396	52.2%	-
Masculino	363	47.8%	-
CURSOS DE VIDA			
Niño (0 - 11 años)	58	8%	8.8
Adolescente (12 - 17 años)	80	11%	27.7
Joven (18 - 29 años)	173	23%	30.4
Adulto (30 - 59 años)	361	48%	32.9
Adulto Mayor (60 - + años)	87	11%	23.5
TOTAL	759	100%	25.5



PERÚ

Gobierno Regional
Cusco

Dirección Regional
de Salud Cusco

Red de Servicios de Salud
La Convención



CASOS DE DENGUE SEGÚN GRUPOS DE EDAD Y SEXO

DISTRITO SANTA ANA, 2024*

PIRAMIDE DE CASOS DE DENGUE

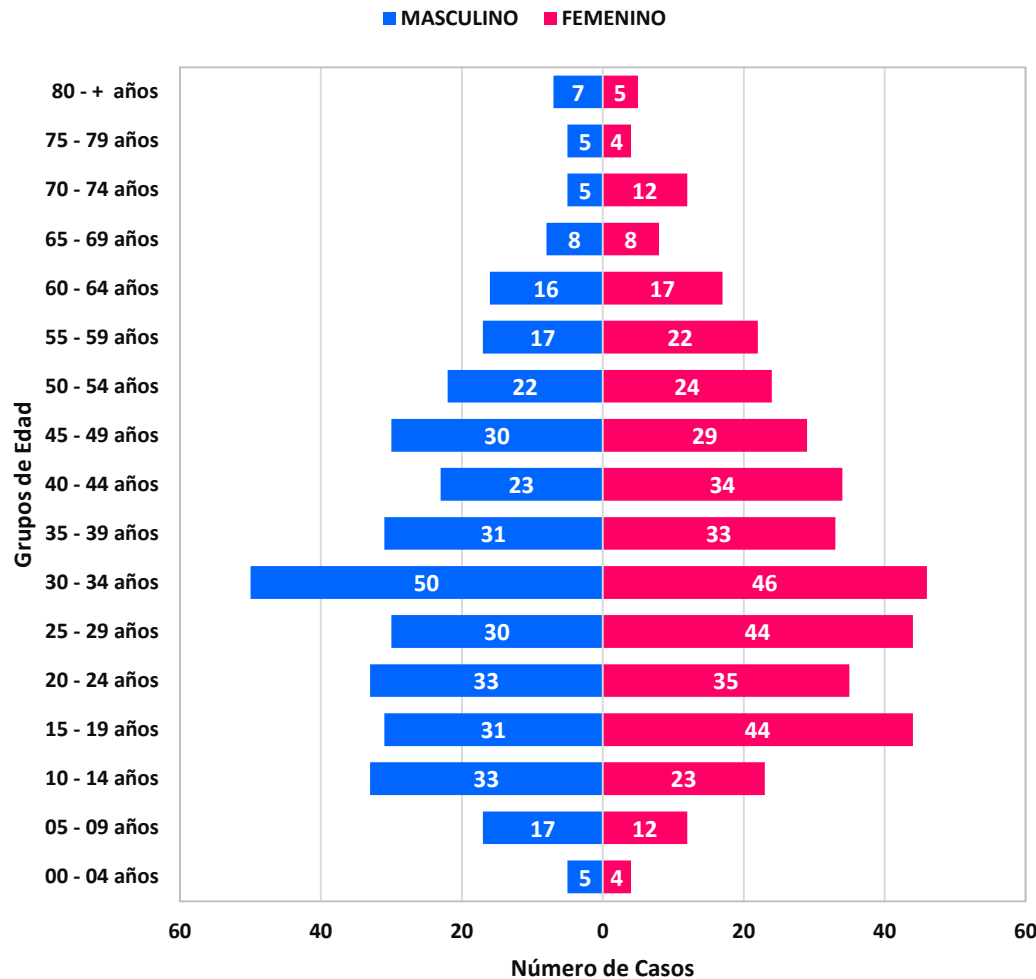

PORCENTAJE (%) DE CASOS SEGÚN GRUPOS DE EDAD

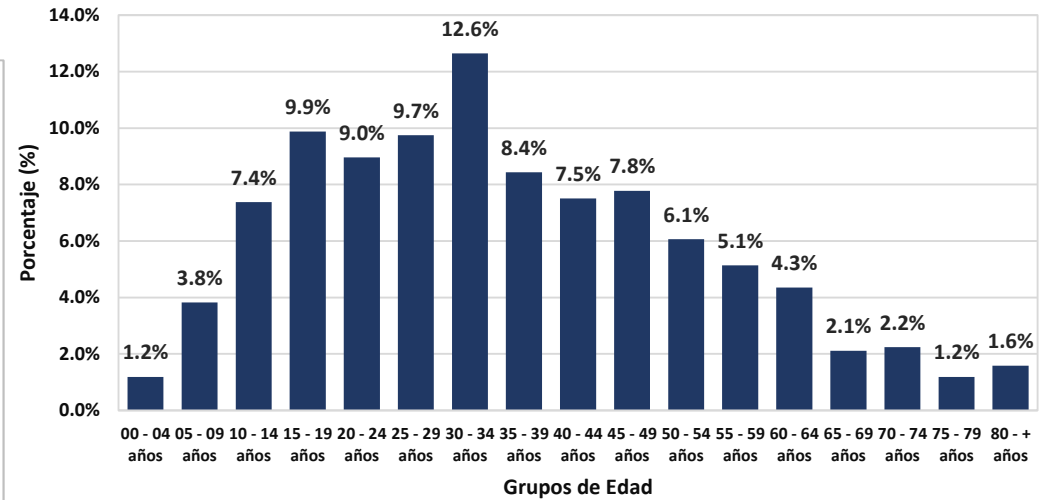

CASOS DE DENGUE POR SEXO

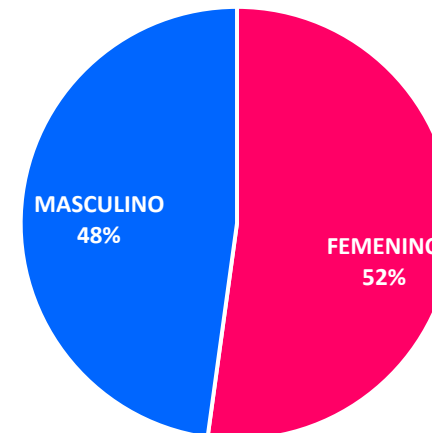



PERÚ

Gobierno Regional
Cusco

Dirección Regional
de Salud Cusco

Red de Servicios de Salud
La Convención



IPRESS QUE REPORTAN CASOS **CONFIRMADOS DE DENGUE** PARA EL DISTRITO DE SANTA ANA PERIODO, 2024*

SEMANAS EPIDEMIOLÓGICAS

IPRESS NOTIFICANTES	1	2	3	4	5	6	7	8	9	10	11	12	13	14	15	16	17	18	19	20	21	22	23	24	25	26	TOTAL
HOSPITAL QUILLABAMBA	6	11	32	27	34	48	64	75	50	19	6	1															373
ESSALUD QUILLABAMBA	3	4	10	20	20	28	17	20	21	8	5	1															157
C.S. SANTA ANA	13	5	16	20	20	26	22	14	15	2	1																154
CS. PAVAYOC		1			2	6	1	6	2	2	1																21
CS. MARANURA		1	4	2		1	2	1		1	1	1															14
PS. ECHARATE		1		2	1	2	1	1																			8
UNILAB LC								2	5	1																	8
SANIDAD PNP QUILLABAMBA			1	1			1		2																		5
CS. KEPASHIATO					1	1			1		1																4
CS. PALMA REAL						2				1																	3
SAN AGUSTIN		1	1																								2
PS. UCHUMAYO	1										1																2
CS. KITENI					1		1																				2
PS. HUAYOPATA					1																						1
CS. PUCYURA (VILCABAMBA)						1																					1
PS. IVOCHOTE							1																				1
CS. SANTA TERESA								1																			1
CS. HUYRO										1																	1
CS. KAMISEA			1																								1
TOTAL	23	24	65	72	80	115	110	120	96	35	16	3															759



PERÚ

Gobierno Regional
Cusco

Dirección Regional
de Salud Cusco

Red de Servicios de Salud
La Convención



CASOS DE DENGUE CONFIRMADOS SEGÚN LOCALIDADES DISTRITO DE SANTA ANA, 2024*

SEMANAS EPIDEMIOLÓGICAS

LOCALIDADES	1	2	3	4	5	6	7	8	9	10	11	12	13	14	15	16	17	18	19	20	21	22	23	24	25	26	TOTAL	
BARRIAL BAJA		1		2	1	4	1		4																		13	
BOLIVAR					1	3			3	3																		10
MERCADO	2	2	4	5	3	6	2		8	3	1																36	
PAVAYOC MD					1	2		2		2																	7	
PAVAYOC MI		1			1	2	1	2	1																		8	
UNSAAC		1		2	3	2			3																		11	
URPIPATA	3			4	4	6	10		1	3																	31	
VILLA MILITAR			1	2	2	2	1		5	1	1	1															16	
4 DE NOVIEMBRE			1	1	2	2	1	1	5																		13	
AJUJUYOC		1	1			2	3		1																		8	
ARANJUEZ			1				1																				2	
BARRIAL ALTA		1	3		2	2		1	5	2																	16	
BARRIAL ALTA MD			1	1		1	1	1																			5	
BARRIAL ALTA MI					1		3				1																5	
CIRCUNVALACION			5		4		2	2	9	2	2																26	
COCLA				1	2	6	1	2	4	1																	17	
CONFRATERNIDAD	1	2	3	1	2	1	2	3	6																		21	
HOSPITAL		1	1	2		3		4	1	4																	16	
HUAYANAY CENTRO							1																				1	
JARAMILLUYOC					1	1	1		1																		4	
LA Balsa								1																			1	
MACAMANGO	13	5	15	8	4	14	4	9	7	4	1																84	
MUNICIPALIDAD			1	2				2	2	1	2																10	
PACCHAC GRANDE							1				1																2	
PAVAYOC ALTO									1	1																	2	
PINTOBAMBA			8	11	4	7	2	1	3	4	3																43	
PINTOBAMBA GRANDE			3		2	4	2																				11	
POTRERO					2				1																		3	
QUILLABAMBA	3	7	10	23	32	31	64	86	15	2	3	2															278	
SAMBARAY CENTRO							1		1																		2	
SERRANUYOCC ALTO									1																		1	
SERRANUYOCC BAJO									1																		1	
TERMINAL		1	5	2	5	4	3		3	1	1																25	
TORRECHAYOC		1	2	5	1	9	2	2	3	1																	26	
URPIPATA ALTA	1							1	1																		3	
TIOBAMBA BAJA						1																					1	
TOTAL	23	24	65	72	80	115	110	120	96	35	16	3														759		

Fuente: NotiWeb, Epidemiología-RSSLC



PERÚ

Gobierno Regional
Cusco

Dirección Regional
de Salud Cusco

Red de Servicios de Salud
La Convención



CASOS DE DENGUE (PROBABLES Y CONFIRMADOS) SEGÚN LOCALIDADES DISTRITO DE SANTA ANA, 2024*

SEMANAS EPIDEMIOLÓGICAS

LOCALIDADES	1	2	3	4	5	6	7	8	9	10	11	12	13	14	15	16	17	18	19	20	21	22	23	24	25	26	TOTAL
BARRIAL BAJA		1		2	1	4	1		4		1	1															15
BOLIVAR					1	3				3	3	1	1														12
MERCADO	2	2	4	5	3	6	2		8	5	5																42
PAVAYOC MD					1	2		2	1	3	4																13
PAVAYOC MI		1			1	2	1	2	2	2	4																15
UNSAAC		1		2	3	2			3																		11
URPIPATA	3			4	4	6	10		4	3	1																35
VILLA MILITAR			1	2	2	2	1		5	1	2	1															17
4 DE NOVIEMBRE			1	1	2	2	1	1	5	1	1																15
AJUAYUYOC		1	1			2	3		2	1	1																11
ARANJUEZ			1				1																				2
BARRIAL ALTA		1	3		2	2		1	5	3	1																18
BARRIAL ALTA MD			1	1		1	1	1																			5
BARRIAL ALTA MI					1		3				1																5
CIRCUNVALACION			5		4		2	2	9	4	3																29
COCLA				1	2	6	1	2	6	2																	20
CONFRATERNIDAD	1	2	3	1	2	1	2	3	7		1																23
HOSPITAL		1	1	2		3		4	1	6	2																20
HUAYANAY CENTRO							1				1																2
JARAMILLUYOC					1	1	1		1																		4
LA Balsa								1																			1
MACAMANGO	13	5	15	8	4	14	4	9	9	6	4	2															93
MUNICIPALIDAD			1	2				2	2	1	4																12
PACCHAC GRANDE							1				1																2
PAVAYOC ALTO									1	2																	3
PINTOBAMBA			8	11	4	8	2	1	3	7	8	1															53
PINTOBAMBA GRANDE			3		2	4	2				1																12
POTRERO				2					1	1	3																7
QUILLABAMBA	3	7	10	23	32	31	64	98	32	16	62	9															387
SAMBARAY CENTRO							1		3																		4
SAMBARAY CHICO											1																1
SARAHUASI									1		1																2
SERRANUYOCC ALTO									1																		1
SERRANUYOCC BAJO									1																		1
TERMINAL		1	5	2	5	4	3		3	1	2																26
TORRECHAYOC		1	2	5	1	9	2	2	3	1																	26
URPIPATA ALTA	1							1	1																		3
TIOBAMBA BAJA						1																					1
TOTAL	23	24	65	72	80	116	110	132	127	69	116	15															949

Fuente: NotiWeb, Epidemiología-RSSLC



PERÚ

Gobierno Regional
Cusco

Dirección Regional
de Salud Cusco

Red de Servicios de Salud
La Convención



ACTIVIDAD DE NEBULIZACIÓN EN LA CIUDAD DE QUILLABAMBA



PERÚ

Gobierno Regional
Cusco

Dirección Regional
de Salud Cusco

Red de Servicios de Salud
La Convención



Cobertura de Viviendas Nebulizadas en Quillabamba, Primera vuelta del 19 al 22/02/2024 distrito Santa Ana Provincia La Convención RSSLC_2024

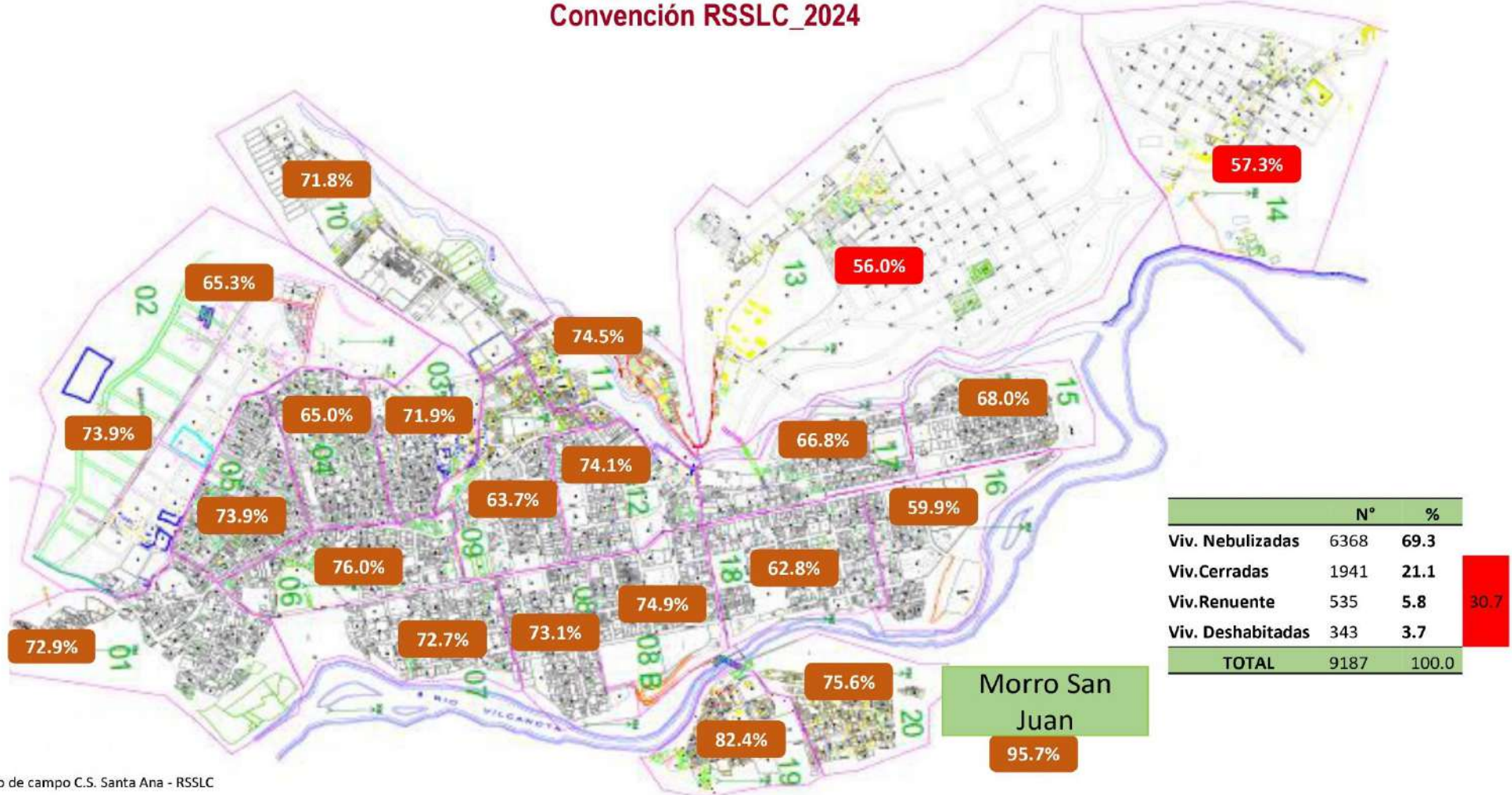

Fuente: Registro de campo C.S. Santa Ana - RSSLC

Elaboración: Blgo. Jesus Cabrera



PERÚ

Gobierno Regional
Cusco

Dirección Regional
de Salud Cusco

Red de Servicios de Salud
La Convención



Cobertura de Viviendas Nebulizadas en Quillabamba, Segunda vuelta del 23 al 26/02/2024 distrito Santa Ana Provincia La Convención RSSLC_2024

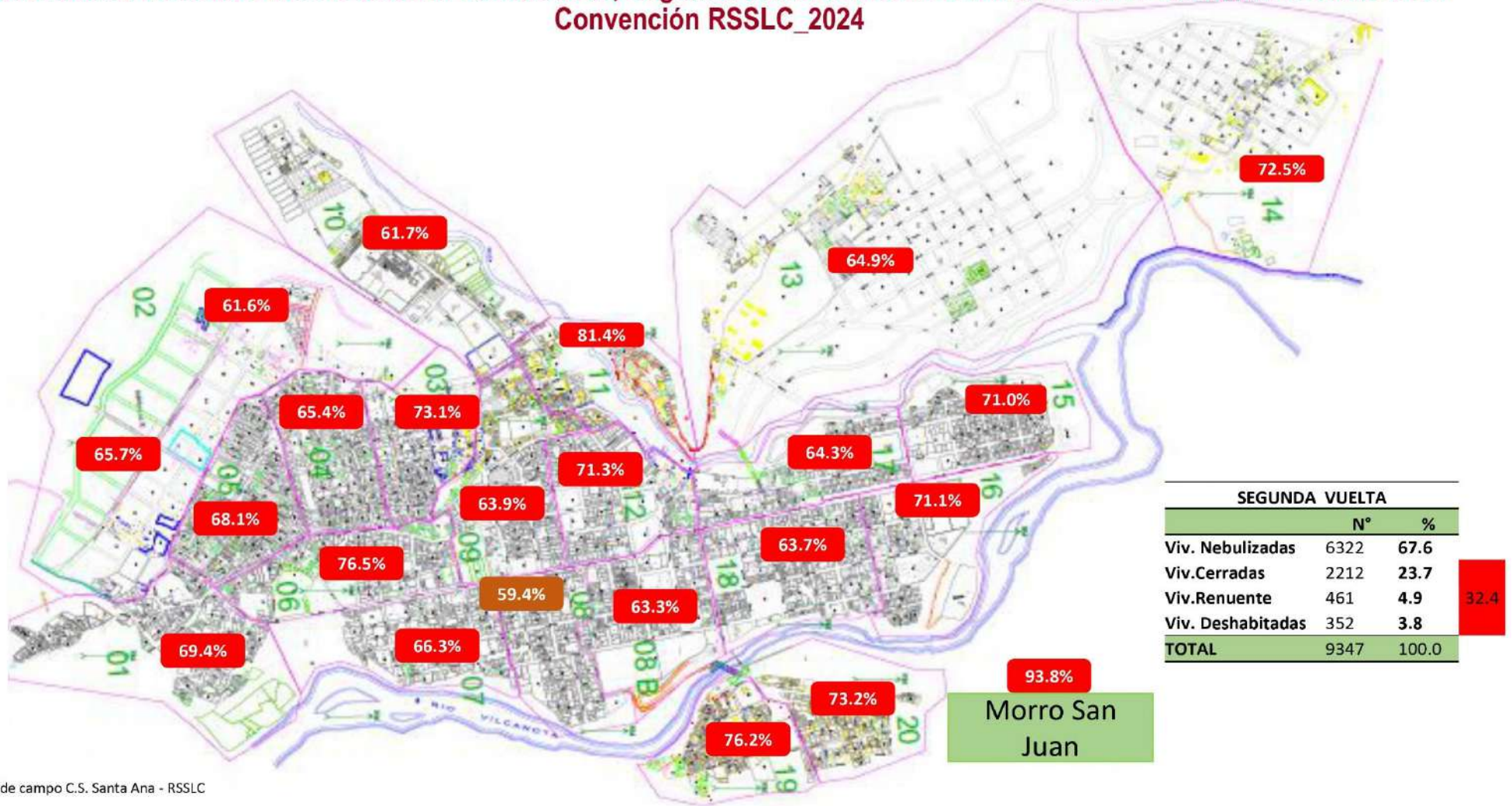

Fuente: Registro de campo C.S. Santa Ana - RSSLC

Elaboración: Blgo. Jesus Cabrera



PERÚ

Gobierno Regional
Cusco

Dirección Regional
de Salud Cusco

Red de Servicios de Salud
La Convención



Cobertura de Viviendas Nebulizadas en Quillabamba, Tercera vuelta del 27 al 01/03/2024 distrito Santa Ana Provincia La Convención RSSLC_2024

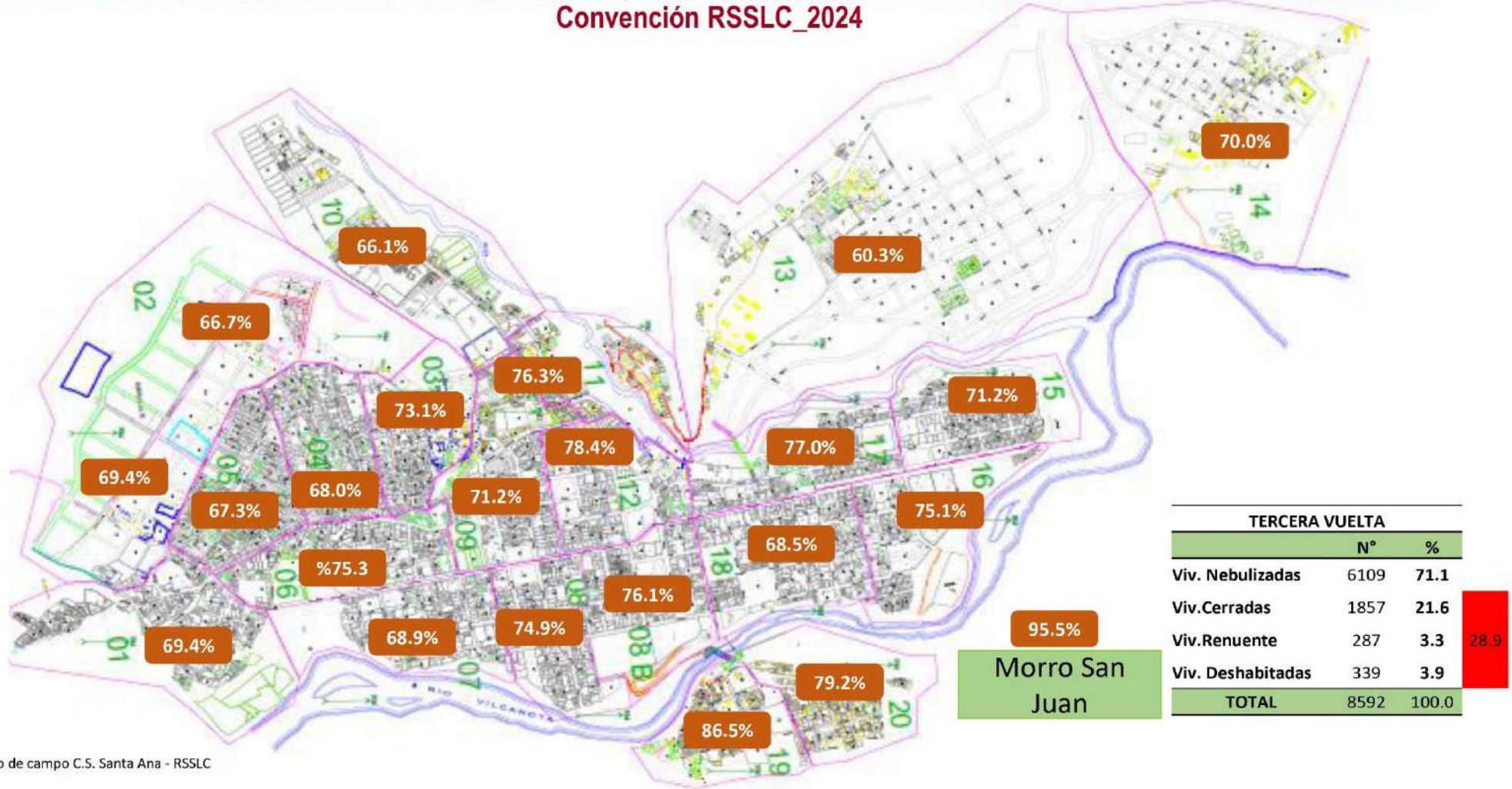

Fuente: Registro de campo C.S. Santa Ana - RSSLC

Elaboración: Blgo. Jesus Cabrera



PERÚ

Gobierno Regional
Cusco

Dirección Regional
de Salud Cusco

Red de Servicios de Salud
La Convención



COBERTURA DE LA NEBULIZACIÓN CONTRA EL DENGUE EN LA CIUDAD DE QUILLABAMBA DISTRITO DE SANTA ANA, FEBRERO 2024*

CONSOLIDADO

N°	SECTOR	Programado Regular-2023	Primera Vuelta		Segunda Vuelta		Tercera Vuelta	
			Programadas	% Cobertura	Programadas	% Cobertura	Programadas	% Cobertura
SECTOR 14	Pintobamba	488	478	57.3	514	72.4	513	70
SECTOR 11	Ajuajuyoc	153	188	74.5	188	81.4	186	76.3
SECTOR 13	Macamango	740	757	56.0	754	64.9	786	60.3
SECTOR 15	Torrechayoc	391	361	68.4	372	71.0	375	71.2
SECTOR 09	Terminal	535	507	63.7	565	63.9	535	71.2
SECTOR 16	UNSAAC	210	192	59.9	201	71.1	201	75.1
SECTOR 01	Urpipata	545	540	72.8	543	69.4	549	69.4
SECTOR 03	Circunbación	338	292	71.9	334	73.1	343	77.6
SECTOR 04	Confraternidad	494	488	65.0	489	65.4	493	68
SECTOR 12	Mercado	379	456	74.1	456	71.3	472	78.4
SECTOR 18	Municipalidad	486	457	62.8	438	63.7	470	68.5
SECTOR 17	Villa Militar	396	353	76.8	367	64.3	392	77.0
SECTOR 02 A	Barral Alta MD	472	490	65.3	464	61.6	499	66.7
SECTOR 02	Barral Alta MI	489	498	73.9	516	65.7	530	69.4
SECTOR 07	Cocla	387	355	72.7	371	66.3	373	68.9
SECTOR 08 A	Bolivar	340	346	73.1	340	59.4	354	74.9
SECTOR 08 B	Hospital	307	335	74.9	330	63.3	326	76.1
SECTOR 10	Santa Ana	601	609	71.8	639	61.7	626	66.1
SECTOR 19	Pavayoc MD	155	222	82.4	219	76.2	222	86.5
SECTOR 20	Pavayoc MI	274	303	75.6	291	73.2	303	79.2
SECTOR 21	Morro San Juan	43	47	95.7	48	93.8	44	95.5
SECTOR 06	4 de Noviembre	441	480	76.0	469	76.5	470	75.3
SECTOR 05	Barral Baja	438	433	73.9	439	68.1	441	67.3
TOTAL		9102	9187	69.3	9347	67.6	9503	71.1



Fuente: Registro de campo C.S. Santa Ana - RSSLC

Elaboración: Blgo. Jesus Cabrera



PERÚ

Gobierno Regional
Cusco

Dirección Regional
de Salud Cusco

Red de Servicios de Salud
La Convención



Cobertura de Viviendas Nebulizadas en Quillabamba, comparativo III vueltas del 19 al 01/03/2024 distrito Santa Ana Provincia la Convención RSSLC_2024

Sector	Subsector	N° Vuelta	N° Total Viv.	Nebulización		Cerradas		Renuevos		Deshabitadas	
				N° Viv. Nebulizadas	% Viv. Nebul.	N° Viv. Cerradas	% Viv. Cerrad.	N° Viv. Renuevos	% Viv. Renuev.	N° Viv. Deshabitadas	% Viv. Deshabit.
1	Circunbalación	I	292	210	71.9	65	22.3	8	2.7	9	3.1
		II	334	244	73.1	72	21.6	13	3.9	5	1.5
		III	343	266	77.6	64	18.7	5	1.5	8	2.3
2A	Morro San Juan	I	47	45	95.7	1	2.1	1	2.1	0	0.0
		II	48	45	93.8	1	2.1	1	2.1	1	2.1
		III	44	42	95.5	2	4.5	0	0.0	0	0.0
2B	Municipalidad	I	457	287	62.8	113	24.7	44	9.6	13	2.8
		II	438	279	63.7	102	23.3	36	8.2	21	4.8
		III	470	322	68.5	111	23.6	21	4.5	16	3.4
3	Cocla	I	355	258	72.7	83	23.4	7	2.0	7	2.0
		II	371	246	66.3	110	29.6	11	3.0	4	1.1
		III	373	257	68.9	99	26.5	12	3.2	5	1.3
4	Confraternidad	I	488	317	65.0	134	27.5	23	4.7	14	2.9
		II	489	320	65.4	127	26.0	26	5.3	16	3.3
		III	493	335	68.0	138	28.0	11	2.2	9	1.8
5	Villa Militar	I	353	271	76.8	61	17.3	16	4.5	5	1.4
		II	367	236	64.3	96	26.2	24	6.5	11	3.0
		III	392	302	77.0	73	18.6	9	2.3	8	2.0
6	Urpipata	I	540	393	72.8	107	19.8	20	3.7	20	3.7
		II	543	377	69.4	116	21.4	25	4.6	25	4.6
		III	549	381	69.4	134	24.4	9	1.6	25	4.6
7	Pavayoc MD	I	222	183	82.4	24	10.8	5	2.3	10	4.5
		II	219	167	76.3	33	15.1	7	3.2	12	5.5
		III	222	192	86.5	22	9.9	2	0.9	6	2.7
8A	Pavayoc MI	I	303	229	75.6	49	16.2	9	3.0	16	5.3
		II	291	213	73.2	57	19.6	11	3.8	10	3.4
		III	303	240	79.2	48	15.8	4	1.3	11	3.6
8B	Pintobamba	I	478	274	57.3	139	29.1	12	2.5	53	11.1
		II	514	372	72.4	109	21.2	9	1.8	24	4.7
		III	513	359	70.0	98	19.1	19	3.7	37	7.2
9	Barrial Baja	I	433	320	73.9	89	20.6	12	2.8	12	2.8
		II	439	299	68.1	109	24.8	16	3.6	15	3.4
		III	441	297	67.3	110	24.9	13	2.9	21	4.8
10	Santa Ana	I	609	437	71.8	120	19.7	30	4.9	22	3.6
		II	639	394	61.7	193	30.2	27	4.2	25	3.9
		III	626	414	66.1	166	26.5	22	3.5	24	3.8

Fuente: Registro de campo C.S. Santa Ana - RSSLC

Elaboración: Blgo. Jesus Cabrera



PERÚ

Gobierno Regional
Cusco

Dirección Regional
de Salud Cusco

Red de Servicios de Salud
La Convención



Cobertura de Viviendas Nebulizadas en Quillabamba, comparativo III vueltas del 19 al 01/03/2024 distrito Santa Ana Provincia la Convención RSSLC_2024



Sector	Vuelta	N° Total Viv.	N° Viv. Nebulizadas	% Viv. Nebul.	N° Viv. Cerradas	% Viv. Cerrad.	N° Viv. Renuente	% Viv. Renuen.	N° Viv. Deshabitad	% Viv. Deshabit.
11 Ajuajuyoc	I	188	140	74.5	36	19.1	5	2.7	7	3.7
	II	188	153	81.4	30	16.0	1	0.5	4	2.1
	III	186	142	76.3	35	18.8	4	2.2	5	2.7
12 Hospital	I	335	251	74.9	66	19.7	17	5.1	1	0.3
	II	330	209	63.3	93	28.2	25	7.6	3	0.9
	III	326	248	76.1	62	19.0	12	3.7	4	1.2
13 Barrial Alta MD	I	490	320	65.3	111	22.7	29	5.9	30	6.1
	II	464	286	61.6	134	28.9	16	3.4	28	6.0
	III	499	333	66.7	113	22.6	22	4.4	31	6.2
14 5 de Noviembre	I	480	365	76.0	75	15.6	27	5.6	13	2.7
	II	469	359	76.5	84	17.9	14	3.0	12	2.6
	III	470	354	75.3	80	17.0	16	3.4	20	4.3
15 Barrial Alta MI	I	498	368	73.9	80	16.1	22	4.4	28	5.6
	II	516	339	65.7	108	20.9	31	6.0	38	7.4
	III	530	368	69.4	120	22.6	11	2.1	31	5.8
16 Bolivar	I	346	253	73.1	64	18.5	20	5.8	9	2.6
	II	340	202	59.4	116	34.1	16	4.7	6	1.8
	III	354	265	74.9	61	17.2	17	4.8	11	3.1
17 Mercado	I	456	338	74.1	72	15.8	34	7.5	12	2.6
	II	456	325	71.3	84	18.4	36	7.9	11	2.4
	III	472	370	78.4	64	13.6	28	5.9	10	2.1
18 Macamango	I	757	424	56.0	183	24.2	102	13.5	48	6.3
	II	754	489	64.9	173	22.9	25	3.3	67	8.9
	III	786	474	60.3	204	26.0	32	4.1	76	9.7
19 Terminal	I	507	323	63.7	117	23.1	63	12.4	4	0.8
	II	565	361	63.9	137	24.2	63	11.2	4	0.7
	III	535	381	71.2	109	20.4	40	7.5	5	0.9
20 Torrechayoc	I	361	247	68.4	89	24.7	21	5.8	4	1.1
	II	372	264	71.0	86	23.1	14	3.8	8	2.2
	III	375	267	71.2	96	25.6	2	0.5	10	2.7
21 UNSAAC	I	192	115	59.9	63	32.8	8	4.2	6	3.1
	II	201	143	71.1	42	20.9	14	7.0	2	1.0
	III	201	151	75.1	38	18.9	5	2.5	7	3.5

Fuente: Registro de campo C.S. Santa Ana - RSSLC

Elaboración: Blgo. Jesus Cabrera

Parque Antivectorial y Stock de Plaguicidas para el Control Vectorial RSSLC- Febrero_2024

Parque de control Vectorial

Equipos		Total de Equipos	Equipos Operativos
Termonebulizadores	Red La Covencion	30	15
Termonebulizadores	Red Cusco Norte	5	1
Termonebulizadores	Red Cusco Sur	8	6
Termonebulizadores	Ejercito Quillabamba	2	1
Termonebulizadores	DIGESA	20	19
Motopulverizadoras	Red la Convencion	30	15
Termonebulizador Pesados	Operativos	1	1

Plaguicida para el control Vectorial



Insecticida	Litros
Malathion 57%	228 Litros
Piroproxifen	45 Kilos



Samsung Triple Camera
Tomada con mi Galaxy M52 5G

Fuente: Registro de campo C.S. Santa Ana - RSSLC

Elaboración: Blgo. Jesus Cabrera

Personal Para la intervención Química



	Personal Salud	Personal Ejercito	Personal D.A	Total
Operador de termonebulizador	10	0	19	29
Acompañante Operador	0	29	0	29
Registrador	29	0	0	29
Toca Puerta	29	0	0	29
Jefe de Brigada	6	0	0	6
Preparador de Mezcla	2	0	0	2
Mecanico	4	0	0	4
Responsable de Campaña	1	0	0	1
Conductores	5	5	5	15
Personal de Perifoneo	3	3	3	9



PERÚ

Gobierno Regional
Cusco

Dirección Regional
de Salud Cusco

Red de Servicios de Salud
La Convención



ACTIVIDADES DE TRATAMIENTO FOCAL, MARZO 2024

N°	SECTOR	FECHA DE INTERVENCIÓN	PROGRAMADAS	INSPECCIONADAS	CERRADAS	RENUENTES	DESHABITADAS	% COBERTURA	Viv. POSITIVAS Aedes a.	NIVEL DE RIESGO
1	SECTOR 01 - URPIPATA	5-Mar-24	558	396	121	13	28	71%	22	5.6%
2	SECTOR 02A - BARRIAL ALTA MD	5-Mar-24	466	310	124	7	25	67%	4	1.3%
3	SECTOR 02B - BARRIAL ALTA MI	5-Mar-24	488	319	128	8	33	65%	10	3.1%
4	SECTOR 03 - CIRCUNVALACIÓN	6-Mar-24	369	260	90	5	14	70%	7	2.7%
5	SECTOR 04 - CONFRATERNIDAD	6-Mar-24	494	385	91	10	8	78%	6	1.6%
6	SECTOR 05 - BARRIAL BAJA	6-Mar-24	447	336	80	5	26	75%	8	2.4%
7	SECTOR 06 - 4 DE NOVIEMBRE	7-Mar-24	437	344	76	6	11	79%	19	5.5%
8	SECTOR 07 - COCLA	7-Mar-24	358	287	61	5	5	80%	7	2.4%
9	SECTOR 08A - BOLIVAR	7-Mar-24	366	284	67	4	11	78%	11	3.9%
10	SECTOR 08B - HOSPITAL	8-Mar-24	330	267	52	7	4	81%	10	3.7%
11	SECTOR 09 - TERMINAL	8-Mar-24	612	408	166	10	28	67%	11	2.7%
12	SECTOR 10 - SANTA ANA	8-Mar-24	376	287	74	10	5	76%	9	3.1%
13	SECTOR 11 - AJUAJUJOC	9-Mar-24	520	405	89	12	14	78%	8	2.0%
14	SECTOR 12 - MERCADO	9-Mar-24	171	110	56	1	4	64%	2	1.8%
15	SECTOR 13 - MACAMANGO	9-Mar-24	756	535	141	17	63	71%	18	3.4%
16	SECTOR 14 - PINTOBAMBA	11-Mar-24	482	317	124	4	37	66%	8	2.5%
17	SECTOR 15 - TORRECHAYOC	11-Mar-24	354	262	78	9	5	74%	4	1.5%
18	SECTOR 16 - UNSAAC	11-Mar-24	196	130	58	4	4	66%	6	4.6%
19	SECTOR 17 - VILLA MILITAR	11-Mar-24	360	260	72	16	12	72%	3	1.2%
20	SECTOR 18 - MUNICIPALIDAD	12-Mar-24	469	355	88	6	20	76%	6	1.7%
21										
22										
TOTAL			8609	6257	1836	159	357	73%	179	2.9%

Fuente: Entomología-RSSLC



PERÚ

Gobierno Regional
Cusco

Dirección Regional
de Salud Cusco

Red de Servicios de Salud
La Convención



INDICE AEDICO al 15 de MARZO 2024

N°	FECHA	INSPECTOR	INDICE AEDICO POR SECTOR
1	15/03/24	SECTOR 01 URPIPATA	4.3
2	15/03/24	SECTOR 02 - BARRIAL ALTA MD	-
3	15/03/24	SECTOR 02 - BARRIAL ALTA MI	10.0
4	15/03/24	SECTOR 03 - CIRCUNVALACION	7.1
5	15/03/24	SECTOR 04 - CONFRATERNIDAD	4.8
6	15/03/24	SECTOR 05 - BARRIAL BAJA	11.1
7	15/03/24	SECTOR 06 - 4 DE NOVIEMBRE	5.6
8	15/03/24	SECTOR 07 - COCLA	18.8
9	15/03/24	SECTOR 08A - BOLIVAR	7.7
10	15/03/24	SECTOR 08B - HOSPITAL	-
11	15/03/24	SECTOR 09 - TERMINAL	12.5
12	15/03/24	SECTOR 10 - SANTA ANA	11.5
13	15/03/24	SECTOR 11 - AJUJUYOC	28.6
14	15/03/24	SECTOR 12 - MERCADO	-
15	15/03/24	SECTOR 13 - MACAMANGO	10.7
16	15/03/24	SECTOR 14 - PINTOBAMBA	-
17	15/03/24	SECTOR 15 - TORRECHAYOC	6.3
18	15/03/24	SECTOR 16 - UNSAAC	-
19	15/03/24	SECTOR 17 - VILLA MILITAR	13.3
20	15/03/24	SECTOR 18 - MUNICIPALIDAD	-
21	15/03/24	SECTOR 19 - PAVAYOC MD	-
22	15/03/24	SECTOR 20 - PAVAYOC MI	-
23	15/03/24	MORRO SAN JUAN	-

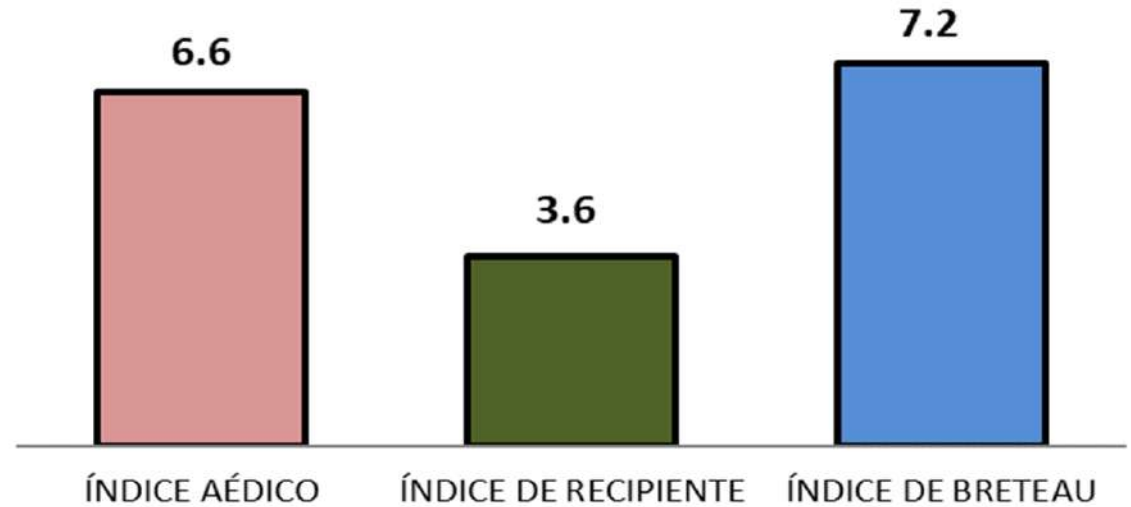

Estratificación

0 - < 1 : Bajo Riesgo

1 - < 2 : Mediano Riesgo

>= 2 : Alto riesgo



PERÚ

Gobierno Regional
Cusco

Dirección Regional
de Salud Cusco

Red de Servicios de Salud
La Convención



RED DE SERVICIOS DE SALUD LA CONVENCION

DIRECCION DE INTELIGENCIA SANITARIA

OFICINA DE EPIDEMIOLOGIA