



PERÚ

Gobierno Regional
Cusco

Dirección Regional
de Salud Cusco

Red de Servicios de Salud
La Convención



**MINISTERIO DE SALUD
GOBIERNO REGIONAL DEL CUSCO
GERENCIA REGIONAL DE SALUD CUSCO
RED DE SERVICIOS DE SALUD LA CONVENCION**

SALA SITUACIONAL EPIDEMIOLOGICA DE DENGUE*

***JUNIO, 2024**



PERÚ

Gobierno Regional
Cusco

Dirección Regional
de Salud Cusco

Red de Servicios de Salud
La Convención



RED DE SERVICIOS DE SALUD LA CONVENCION

MC. Javier F. Castilla Acuña
Director Ejecutivo de la Red Salud La Convención

CPC. Alain Oporto Jimenez
Director Administrativo de la Red Salud La Convención

Lic. Enf. Luz Marina Huaman Damian
Director de Inteligencia Sanitaria de la RSSL

Lic. Enf. William Luque Diaz
Director de Atención Integral de Salud de la RSSL

Blgo Isaias Barrientos Lima
Director de Salud Ambiental de la RSSL

Equipo de Epidemiología

Lic. Enf. Carmen Rosa Mellado Gamarra

Lic. Enf. Anali Quispe Palomino

Tec. Contab. Danny Umeres Huallpa



PERÚ

Gobierno Regional
Cusco

Dirección Regional
de Salud Cusco

Red de Servicios de Salud
La Convención



DENGUE EN LA RED LA CONVENCIÓN*

(*CORTE AL 05/06/2024 12:00 hrs.)



PERÚ

Gobierno Regional
Cusco

Dirección Regional
de Salud Cusco

Red de Servicios de Salud
La Convención



División Administrativa y En Salud Provincia La Convención

DIVISIÓN ADMINISTRATIVA (*)

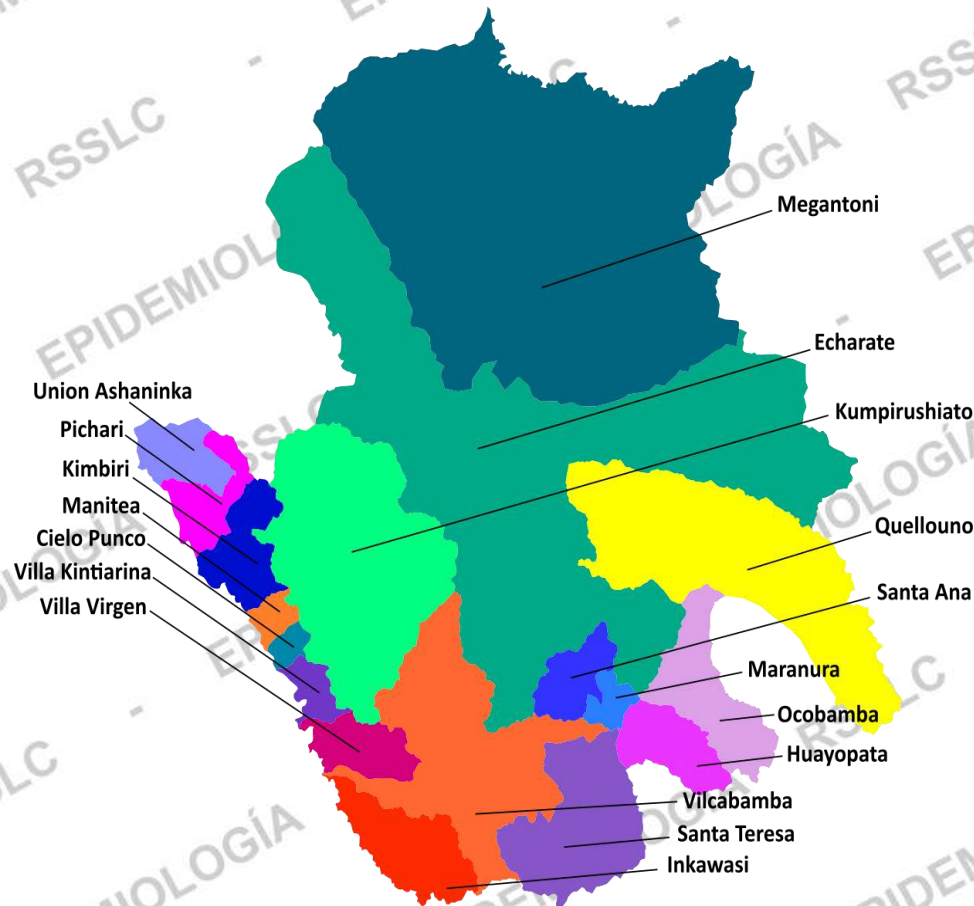

DIVISIÓN EN SALUD





PERÚ

Gobierno Regional
Cusco

Dirección Regional
de Salud Cusco

Red de Servicios de Salud
La Convención



Mapa de Casos de Dengue por Distritos Red La Convención, 2021 al 2023*

2021

2022

2023*

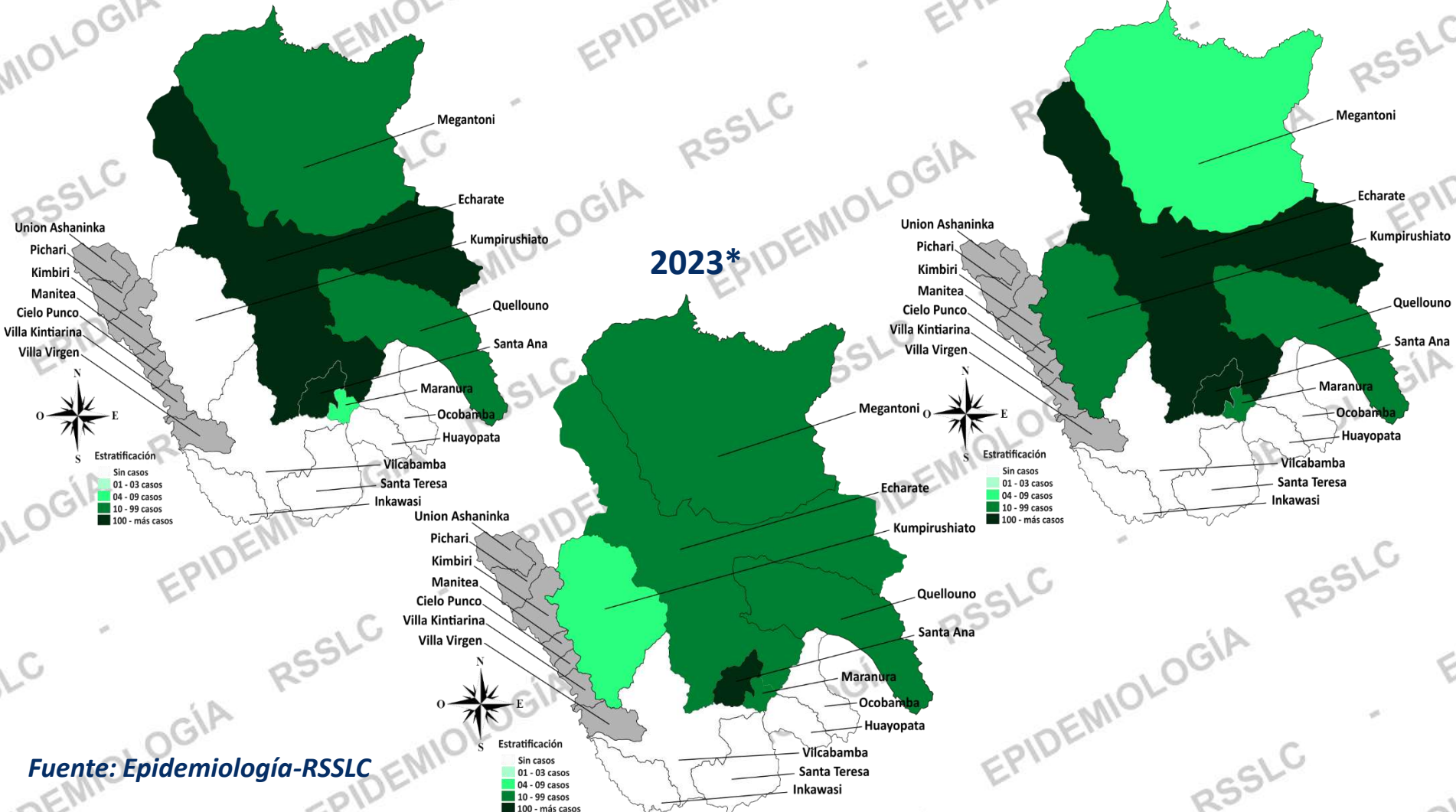

Fuente: Epidemiología-RSSLC



PERÚ

Gobierno Regional
Cusco

Dirección Regional
de Salud Cusco

Red de Servicios de Salud
La Convención



SALA SITUACIONAL EPIDEMIOLÓGICA DE DENGUE RED LA CONVENCION, 2024*



Fuente: Epidemiología-RSSLC

Actualizado al * 05/06/2024 12:00 Hrs.



PERÚ

Gobierno Regional
Cusco

Dirección Regional
de Salud Cusco

Red de Servicios de Salud
La Convención



NÚMERO DE CASOS Y TASA DE INCIDENCIA DE DENGUE POR AÑOS RED LA CONVENCIÓN, 2010 - 2024* (*HASTA LA SE 23)

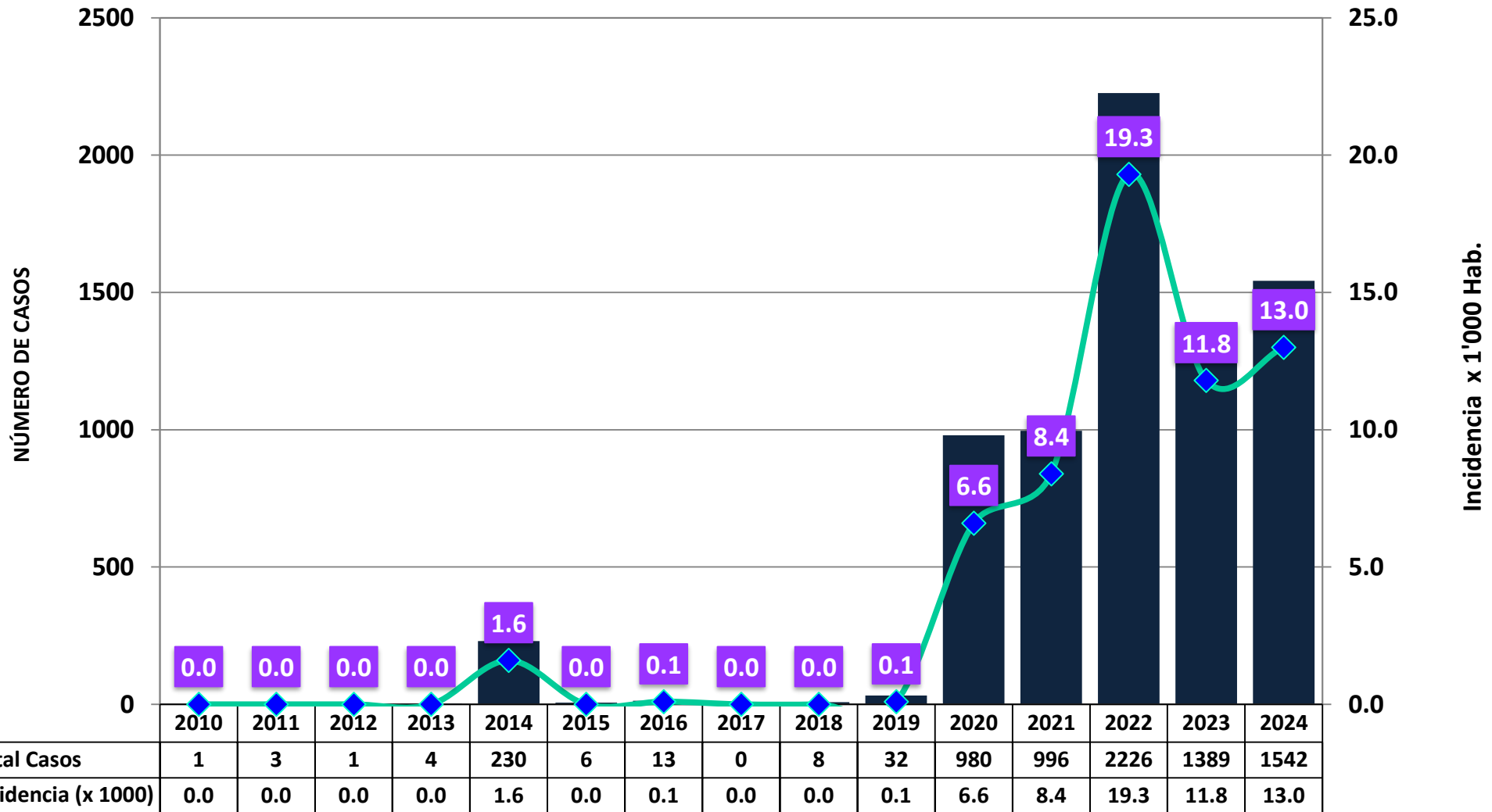

Fuente: Epidemiología-RSSLC



PERÚ

Gobierno Regional
Cusco

Dirección Regional
de Salud Cusco

Red de Servicios de Salud
La Convención



TENDENCIA DE LOS CASOS DE DENGUE DE LOS ULTIMOS 3 AÑOS POR SEMANAS RED LA CONVENCION, 2022 AL 2024*

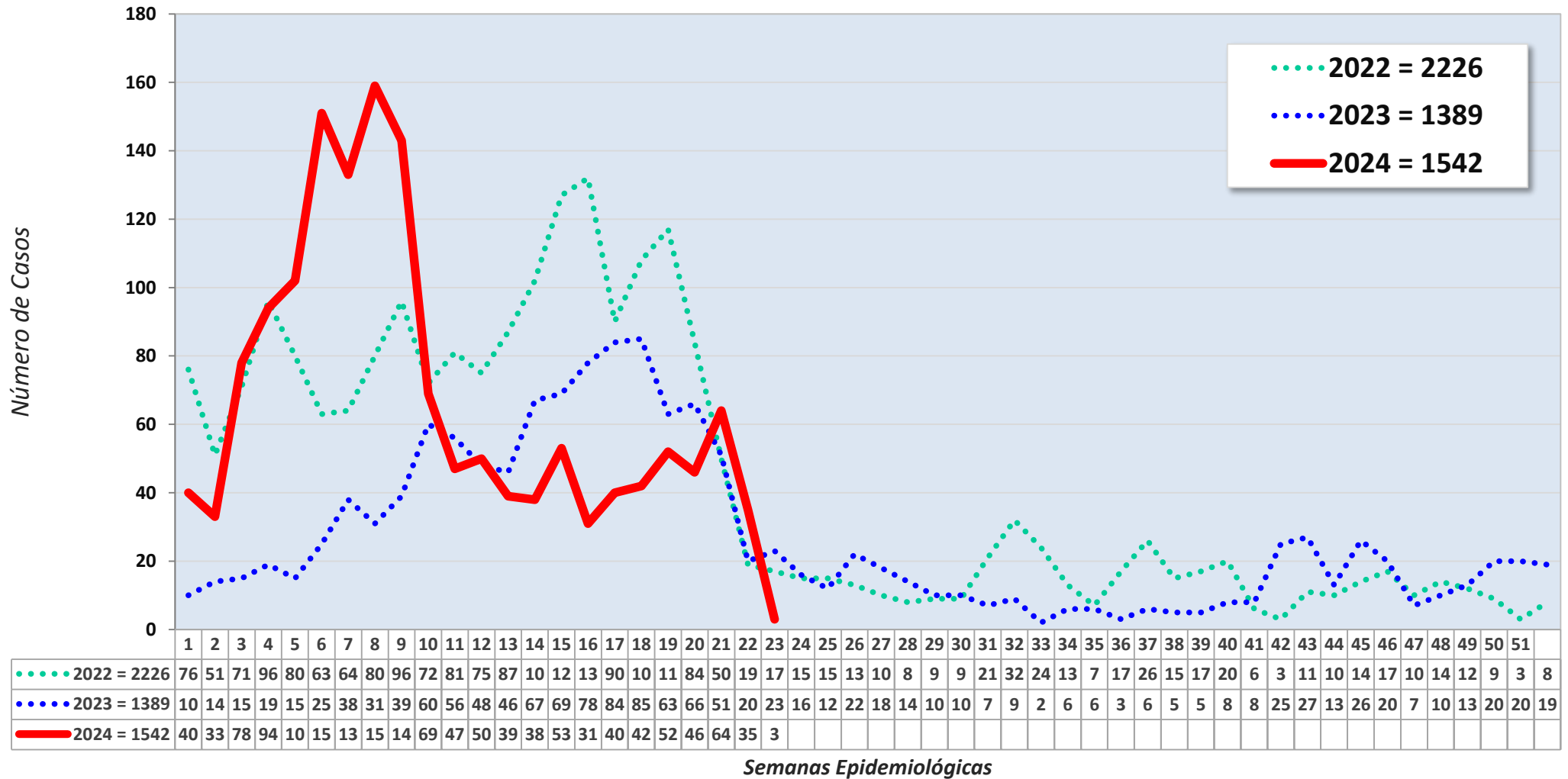

Fuente: Epidemiología-RSSLC



PERÚ

Gobierno Regional
Cusco

Dirección Regional
de Salud Cusco

Red de Servicios de Salud
La Convención



CURVA SEMANAL DE CASOS DE DENGUE SEGÚN INICIO DE SÍNTOMAS RED LA CONVENCION, 2024* (*HASTA LA SE 23)

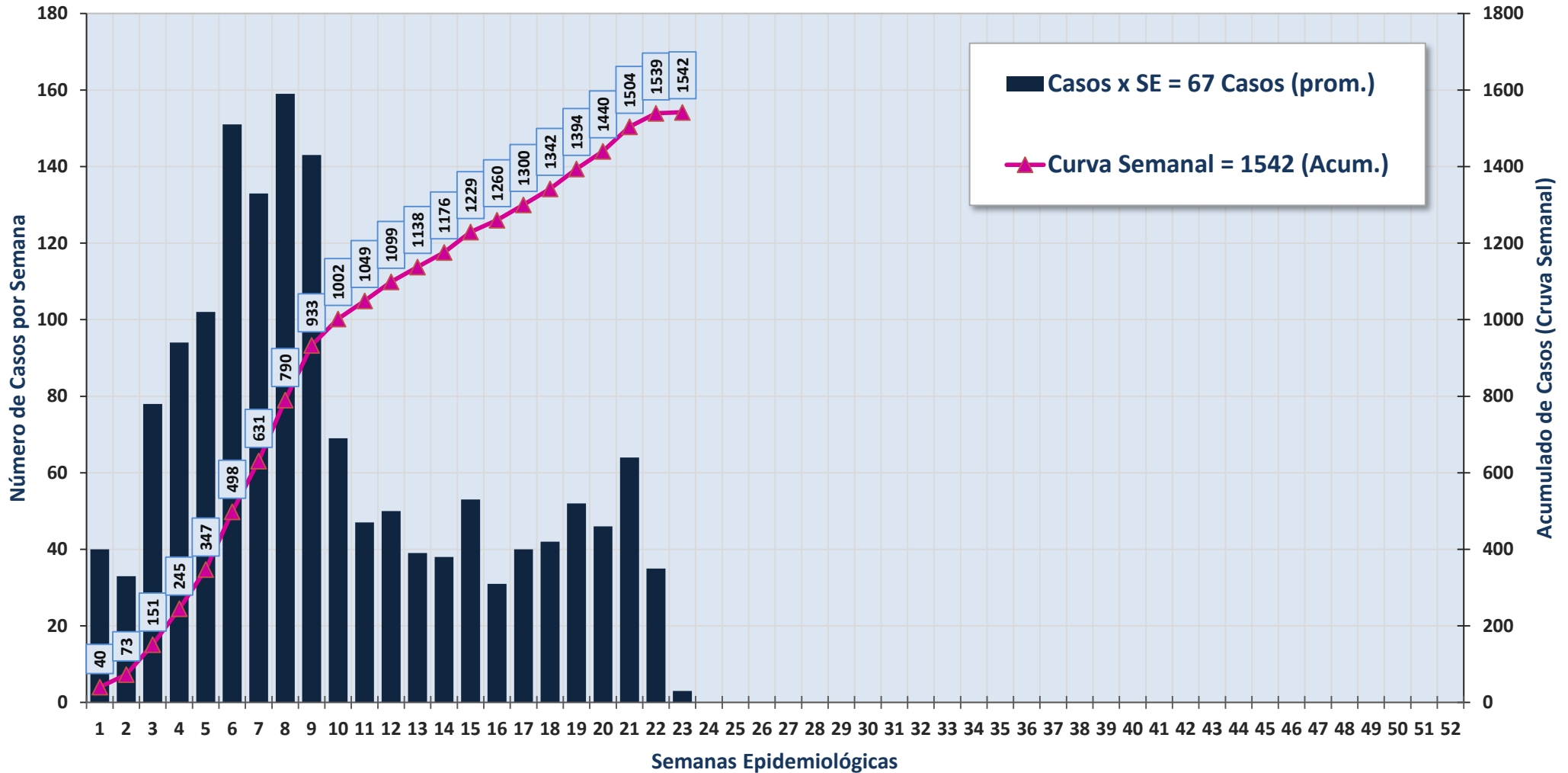

Fuente: Epidemiología-RSSLC



PERÚ

Gobierno Regional
Cusco

Dirección Regional
de Salud Cusco

Red de Servicios de Salud
La Convención



CASOS HOSPITALIZADOS DE DENGUE (CONFIRMADOS) POR MESES RED LA CONVENCION, 2024*

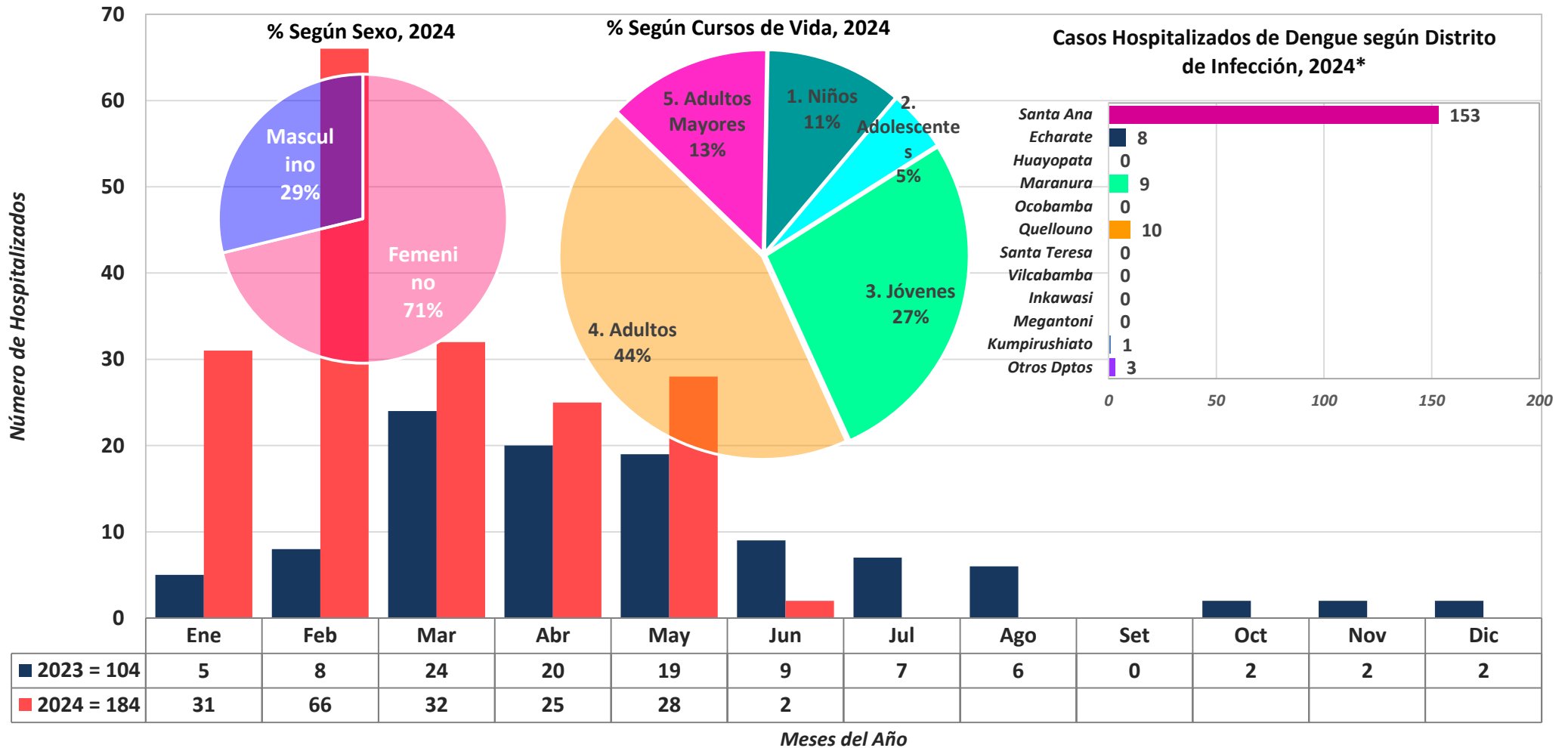

Fuente: Epidemiología-RSSLC



PERÚ

Gobierno Regional
Cusco

Dirección Regional
de Salud Cusco

Red de Servicios de Salud
La Convención



MAPA DE **INCIDENCIA** DE LOS CASOS DE DENGUE POR DISTRITOS RED LA CONVENCION, 2024* (*HASTA LA SE 23)

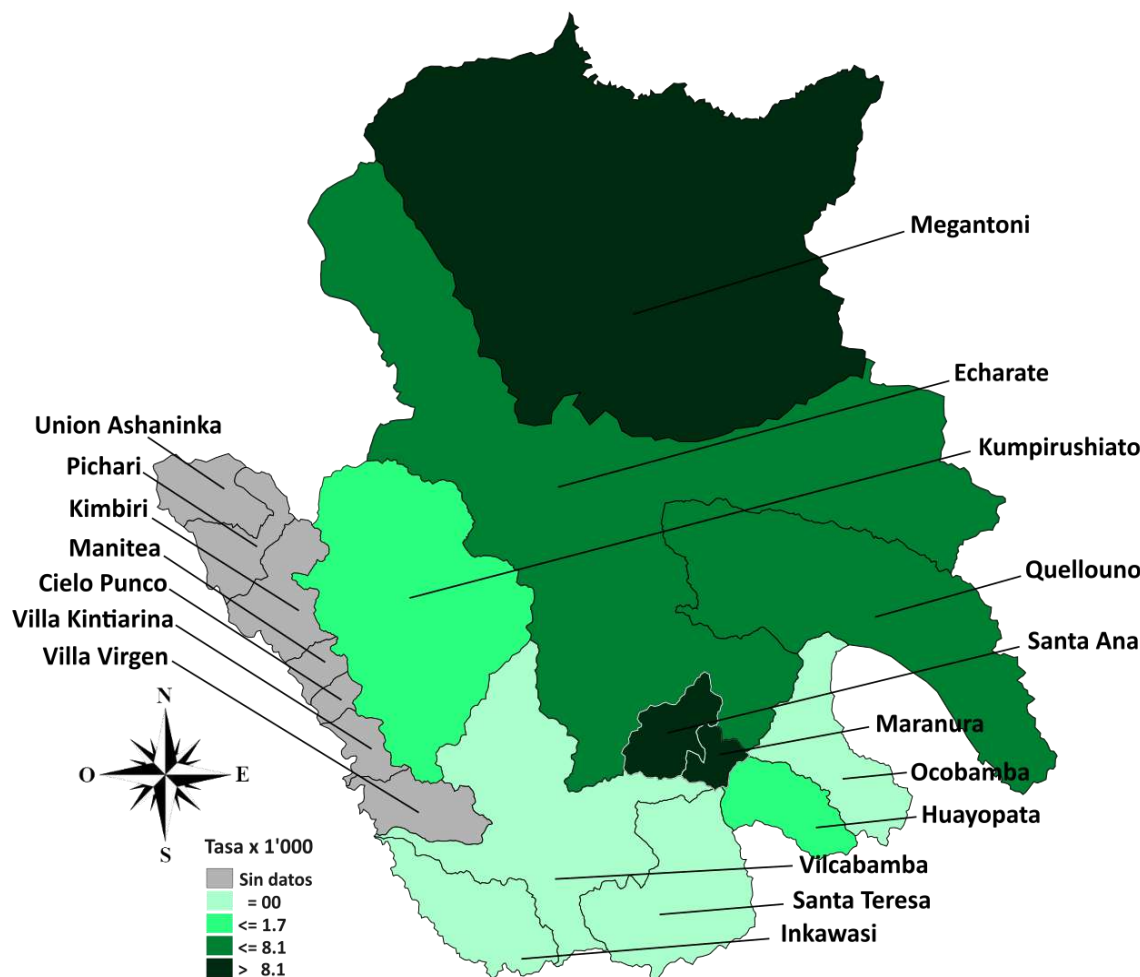

DISTRITO	N° CASOS	TASA (x 1'000)	ESTRATIFICACIÓN
Santa Ana	1178	39.5	Muy Alto Riesgo
Maranura	102	20.3	Muy Alto Riesgo
Megantoni	99	12.0	Muy Alto Riesgo
Echarate	79	4.2	Alto Riesgo
Quellouno	52	3.5	Alto Riesgo
Kumpirushiato	10	1.7	Mediano Riesgo
Huayopata	4	0.7	Mediano Riesgo
Inkawasi	0	0	Bajo Riesgo
Vilcabamba	0	0	Bajo Riesgo
Ocobamba	0	0	Bajo Riesgo
Santa Teresa	0	0	Bajo Riesgo

¹ Incidencia por cada 1'000 personas.

- Para el calculo de la incidencia se utilizo la población emitida por la OGTI-MINSA.

Fuente: Epidemiología-RSSLC

Nota: Los distritos de Kimbiri, Pichari, Villa Kintiarina, Villa Virgen, Manitea, Cielo Punco y Union Ashaninka son administrados por la Red CUSCO VRAEM (no se tiene datos).



PERÚ

Gobierno Regional
Cusco

Dirección Regional
de Salud Cusco

Red de Servicios de Salud
La Convención



CANAL ENDÉMICO DE LOS CASOS DENGUE SEGÚN SEMANAS EPIDEMIOLÓGICAS

DISTRITO DE SANTA ANA, 2024*

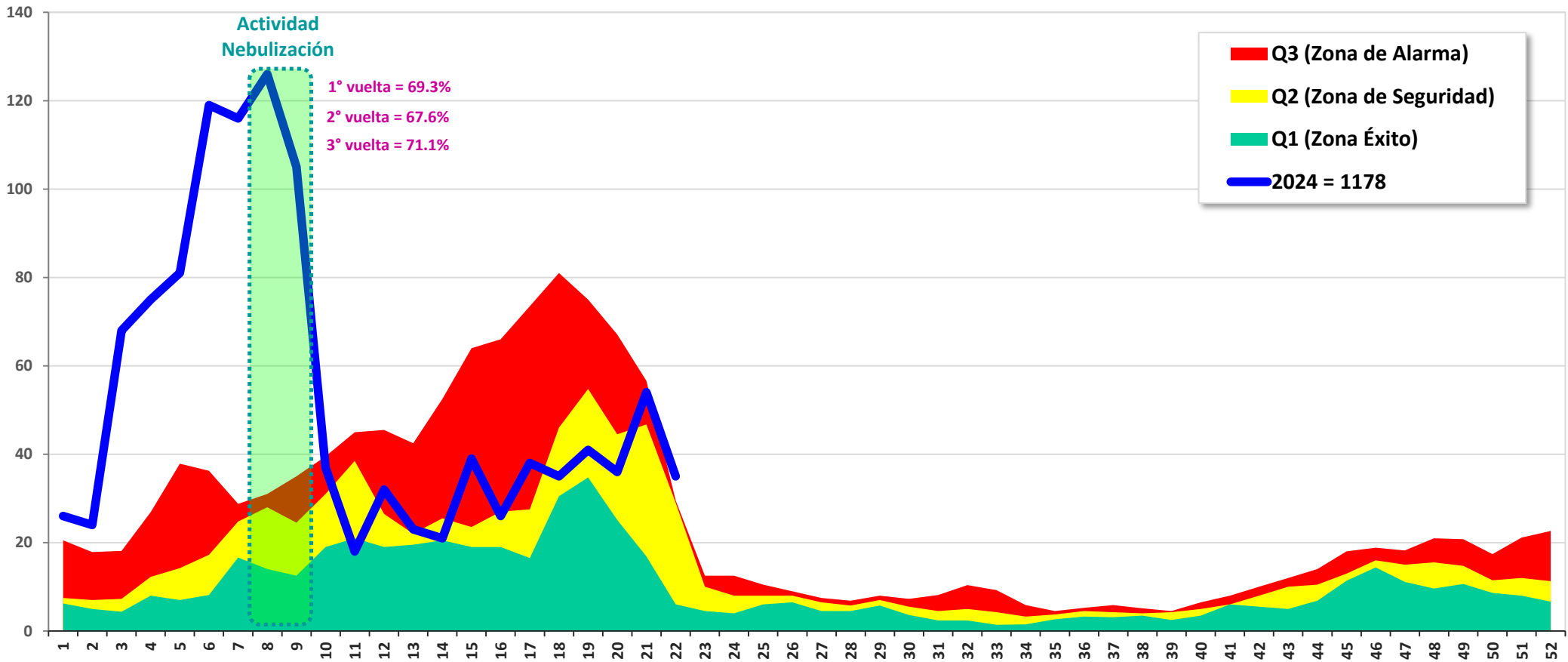

SE	1	2	3	4	5	6	7	8	9	10	11	12	13	14	15	16	17	18	19	20	21	22	23	24	25	26	27	28	29	30	31	32	33	34	35	36	37	38	39	40	41	42	43	44	45	46	47	48	49	50	51	52	
Q1 (Zona Éxito)	6	5	4	8	7	8	17	14	13	19	21	19	20	21	19	19	17	31	35	25	17	6	5	4	6	7	5	5	6	4	2	2	1	2	3	3	3	4	3	4	6	6	5	7	11	14	11	10	11	9	8	7	
Q2 (Zona de Seguridad)	8	7	7	12	14	17	25	28	25	31	39	27	22	26	24	27	28	46	55	45	47	29	10	8	8	8	7	6	7	6	5	5	4	3	4	5	4	4	4	5	6	8	10	11	13	16	15	16	15	12	12	11	
Q3 (Zona de Alarma)	21	18	18	27	38	36	29	31	35	40	45	46	43	53	64	66	74	81	75	67	57	30	13	13	11	9	8	7	8	7	8	10	9	6	5	5	6	5	5	7	8	10	12	14	18	19	18	21	21	17	21	23	
2024 = 1178	26	24	68	75	81	119	116	126	105	37	18	32	23	21	39	26	38	35	41	36	54	35	3																														

Fuente: Epidemiología-RSSLC



PERÚ

Gobierno Regional
Cusco

Dirección Regional
de Salud Cusco

Red de Servicios de Salud
La Convención



CASOS DE DENGUE SEGÚN GRUPOS DE EDAD Y SEXO RED LA CONVENCION, 2023 y 2024* (*HASTA LA SE 23)

Piramide de Casos de Dengue, 2024*

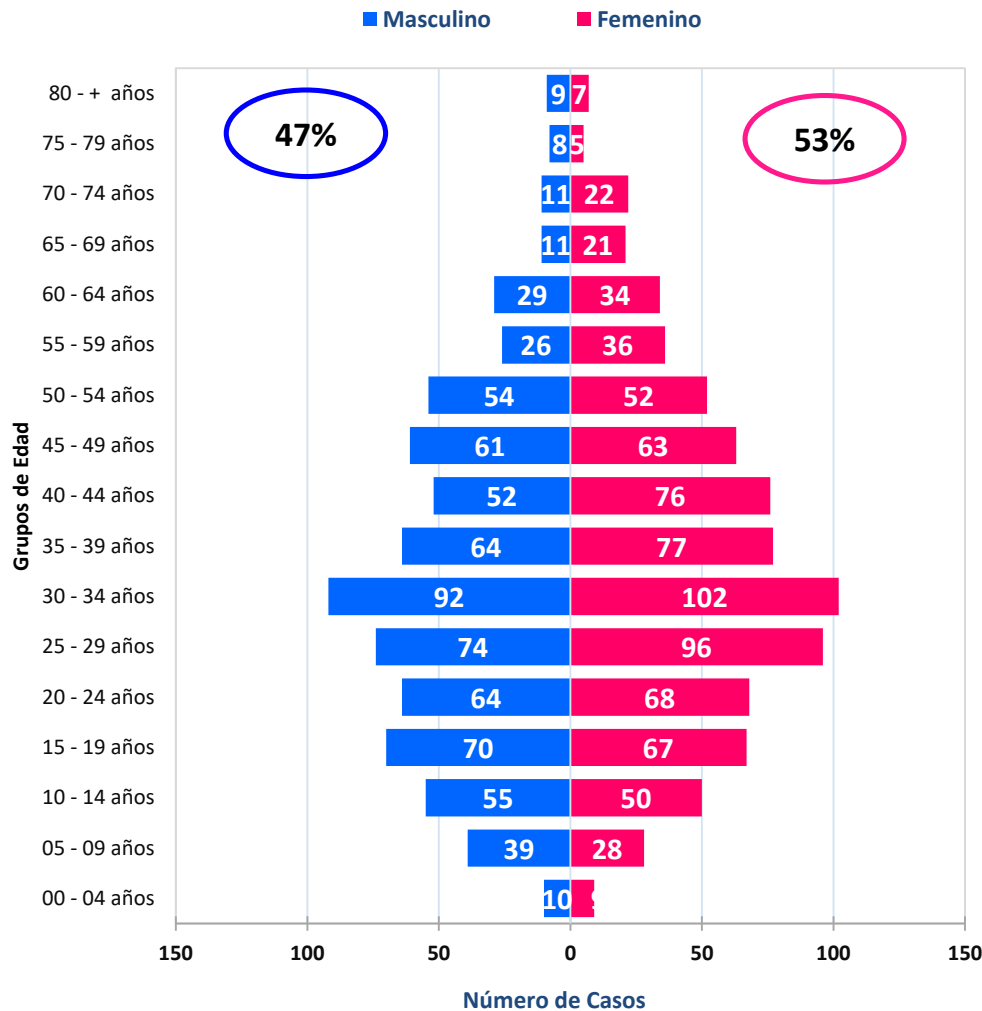

Porcentaje de Casos de Dengue según Edad Quinquenal, 2024*

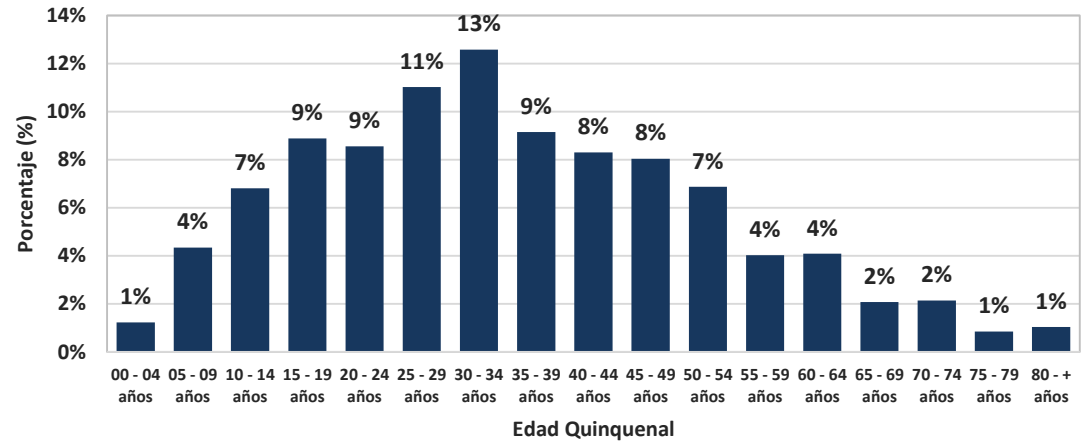

Porcentaje de Dengue Según Etapas Vida, 2024*

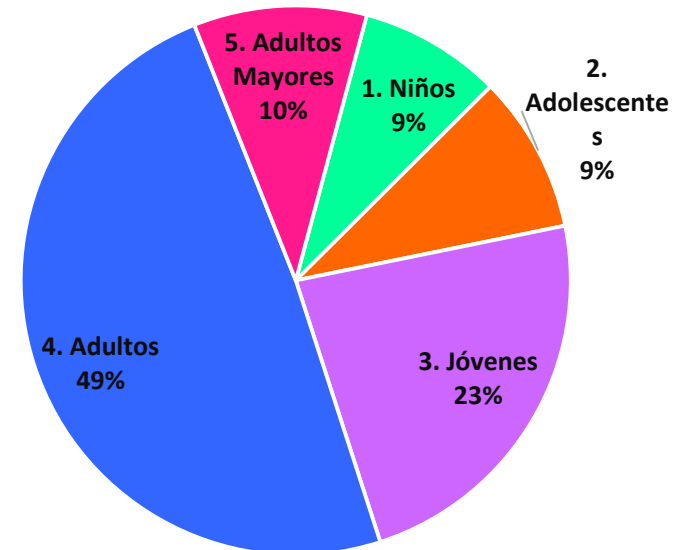



PERÚ

Gobierno Regional
Cusco

Dirección Regional
de Salud Cusco

Red de Servicios de Salud
La Convención



COMPARATIVO DE LOS CASOS DE DENGUE¹ POR MICROREDES DE SALUD RED LA CONVENCION, 2018 - 2024* (*HASTA LA SE 23)

MICROREDES	AÑOS							COMPARATIVO							TENDENCIA 2018*-2024*
	CASOS ANUALES CONFIRMADOS							CORTE HASTA LA SE 23* TODOS LOS AÑOS							
	2018	2019	2020	2021	2022	2023	2024	2018*	2019*	2020*	2021*	2022*	2023*	2024*	
MR SANTA ANA	1	0	132	328	724	373	312	1	0	45	118	638	283	312	
MR MARANURA	0	1	42	9	74	64	75	0	0	39	8	38	10	75	
MR PUCYURA	0	0	0	1	0	1	1	0	0	0	1	0	1	1	
MR PALMA REAL	0	3	8	24	163	11	37	0	0	6	11	155	11	37	
MR QUELLOUNO	0	2	6	75	88	16	20	0	0	6	42	86	5	20	
MR KITENI	0	5	81	126	73	59	28	0	0	5	95	25	26	28	
MR KAMISEA	0	0	81	8	8	77	106	0	0	0	8	2	54	106	
HOSPITALES/OTROS	7	21	630	425	1096	788	963	6	3	485	142	894	632	963	
TOTAL	8	32	980	996	2226	1389	1542	7	3	586	425	1838	1022	1542	

Fuente: Epidemiología-RSSLC



PERÚ

Gobierno Regional
Cusco

Dirección Regional
de Salud Cusco

Red de Servicios de Salud
La Convención



COMPARATIVO DE LOS CASOS DE DENGUE¹ POR DISTRITOS RED LA CONVENCION, 2018 - 2024* (*HASTA LA SE 23)

DISTRITOS	AÑOS							COMPARATIVO							TENDENCIA 2018*-2024*
	CASOS ANUALES CONFIRMADOS							CORTE HASTA LA SE 23* TODOS LOS AÑOS							
	2018	2019	2020	2021	2022	2023	2024	2018*	2019*	2020*	2021*	2022*	2023*	2024*	
SANTA ANA	7	11	734	711	1748	1111	1178	6	3	523	245	1462	887	1178	
ECHARATE	0	5	105	177	260	89	79	0	0	8	117	253	52	79	
HUAYOPATA	0	0	1	0	0	0	4	0	0	0	0	0	0	4	
MARANURA	0	1	39	4	66	64	102	0	0	39	3	26	3	102	
OCOBAMBA	0	0	0	0	0	0	0	0	0	0	0	0	0	0	
QUELLOUNO	0	0	6	81	88	21	52	0	0	5	47	88	3	52	
SANTA TERESA	0	0	1	0	0	0	0	0	0	1	0	0	0	0	
VILCABAMBA	0	0	0	0	0	0	0	0	0	0	0	0	0	0	
INKAWASI	0	0	0	0	0	0	0	0	0	0	0	0	0	0	
MEGANTONI	0	0	78	11	6	81	99	0	0	0	9	1	61	99	
KUMPIRUSHIATO	0	0	0	0	45	6	10	0	0	0	0	0	4	10	
SUB TOTAL (A)	7	17	964	984	2213	1372	1524	6	3	576	421	1830	1010	1524	
OTROS DPTOS	1	15	16	12	13	17	18	1	0	10	4	8	12	18	
SUB TOTAL (I)	1	15	16	12	13	17	18	1	0	10	4	8	12	18	
TOTAL (A+I)	8	32	980	996	2226	1389	1542	7	3	586	425	1838	1022	1542	

Fuente: Epidemiología-RSSLC



PERÚ

Gobierno Regional
Cusco

Dirección Regional
de Salud Cusco

Red de Servicios de Salud
La Convención



TENDENCIA DE LOS CASOS DE DENGUE POR DISTRITOS RED LA CONVENCION, 2023 y 2024* (*HASTA LA SE 23)

DISTRITO DE SANTA ANA

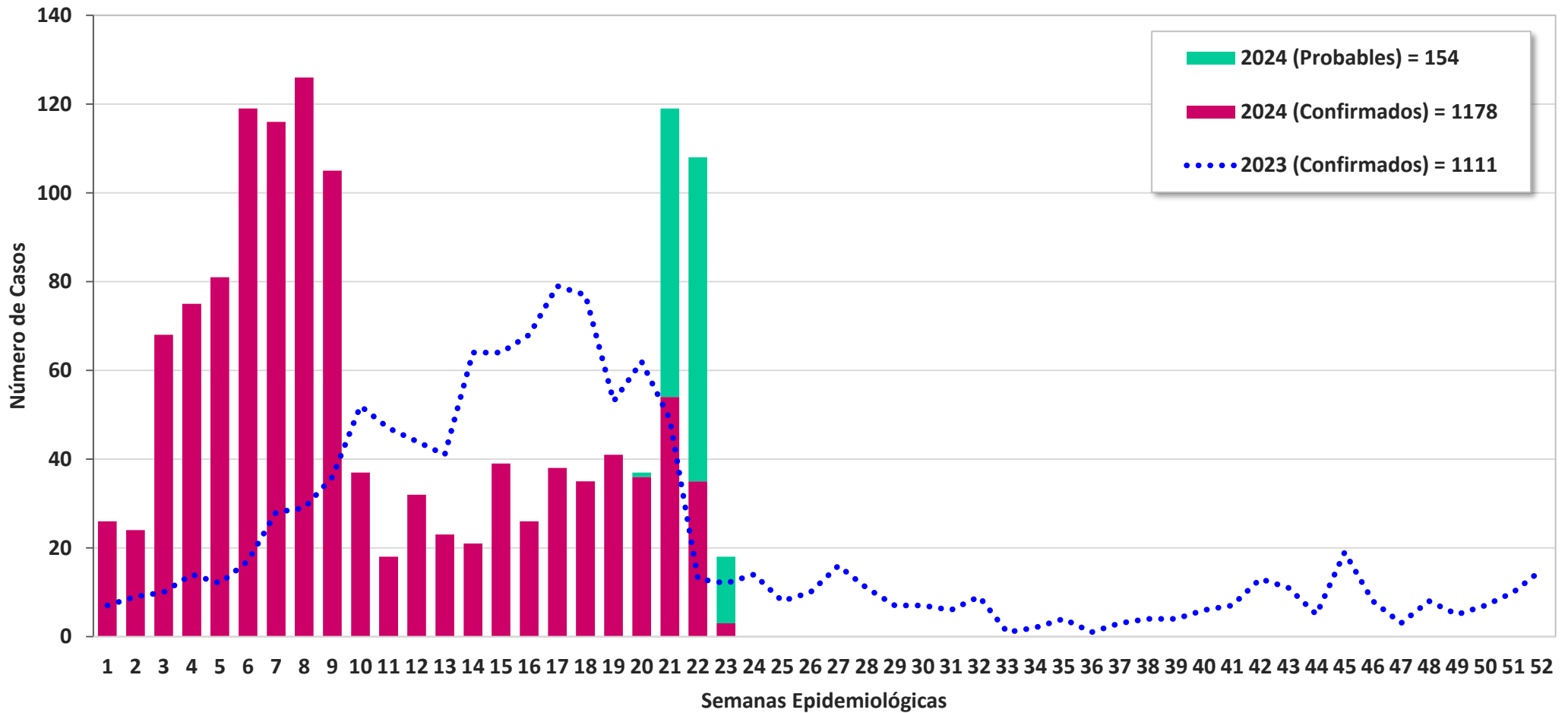

Fuente: Epidemiología-RSSLC



PERÚ

Gobierno Regional
Cusco

Dirección Regional
de Salud Cusco

Red de Servicios de Salud
La Convención



TENDENCIA DE LOS CASOS DE DENGUE POR DISTRITOS RED LA CONVENCION, 2023 y 2024* (*HASTA LA SE 23)

DISTRITO DE ECHARATE

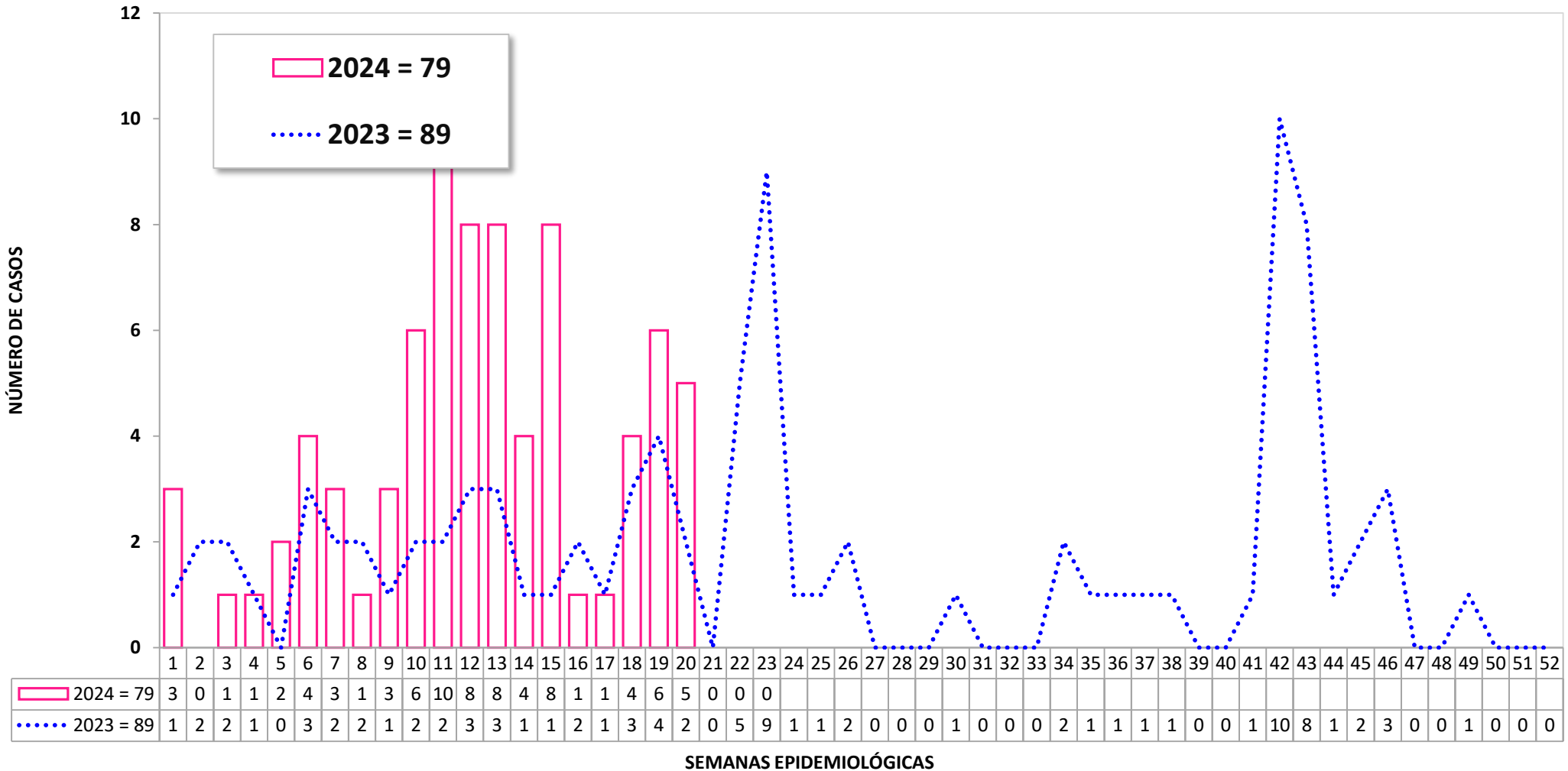

Fuente: Epidemiología-RSSLC



PERÚ

Gobierno Regional
Cusco

Dirección Regional
de Salud Cusco

Red de Servicios de Salud
La Convención



TENDENCIA DE LOS CASOS DE DENGUE POR DISTRITOS RED LA CONVENCION, 2023 y 2024* (*HASTA LA SE 23)

DISTRITO DE MARANURA

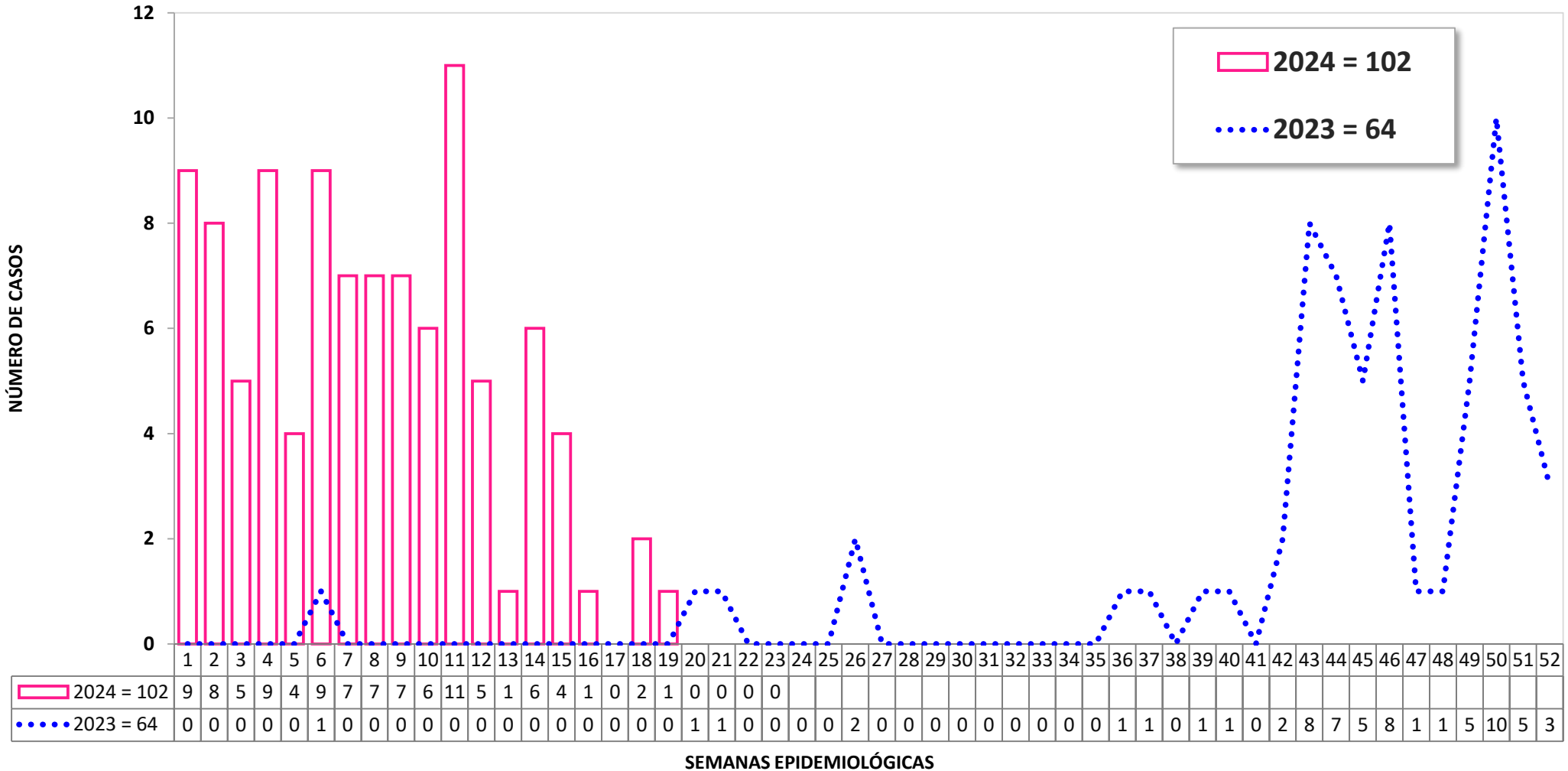

Fuente: Epidemiología-RSSLC



PERÚ

Gobierno Regional
Cusco

Dirección Regional
de Salud Cusco

Red de Servicios de Salud
La Convención



TENDENCIA DE LOS CASOS DE DENGUE POR DISTRITOS RED LA CONVENCION, 2023 y 2024* (*HASTA LA SE 23)

DISTRITO DE QUELLOUNO

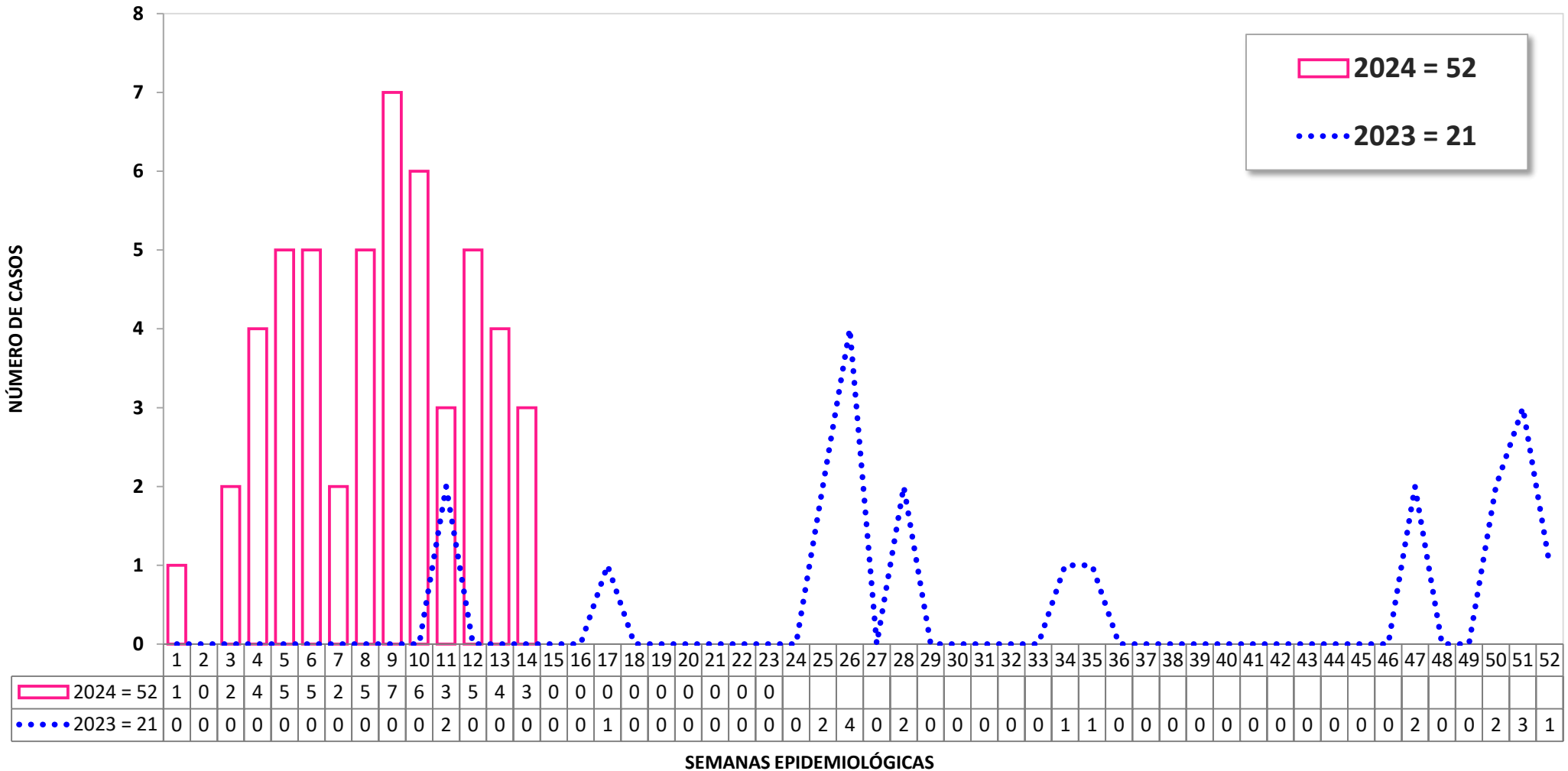

Fuente: Epidemiología-RSSLC



PERÚ

Gobierno Regional
Cusco

Dirección Regional
de Salud Cusco

Red de Servicios de Salud
La Convención



TENDENCIA DE LOS CASOS DE DENGUE POR DISTRITOS RED LA CONVENCION, 2023 y 2024* (*HASTA LA SE 23)

DISTRITO DE MEGANTONI

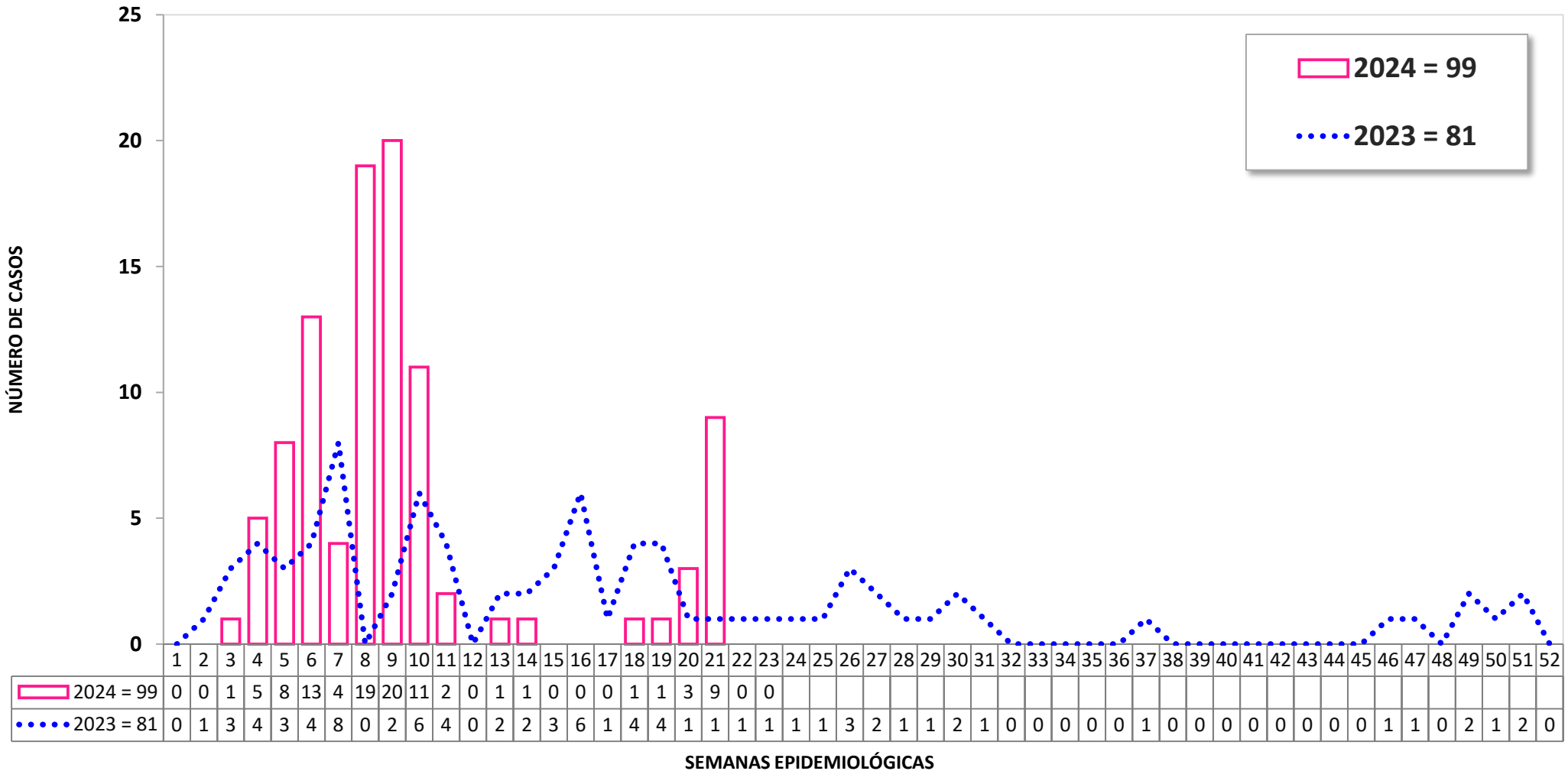

Fuente: Epidemiología-RSSLC



PERÚ

Gobierno Regional
Cusco

Dirección Regional
de Salud Cusco

Red de Servicios de Salud
La Convención



CASOS CONFIRMADOS SEGÚN DISTRITOS Y LOCALIDADES



PERÚ

Gobierno Regional
Cusco

Dirección Regional
de Salud Cusco

Red de Servicios de Salud
La Convención



CASOS DE DENGUE **CONFIRMADOS** POR LOCALIDADES PERIODO, 2024* (*HASTA LA SE 23)

DISTRITO SANTA ANA

DEPARTAMENTO	PROVINCIA	DISTRITOS	LOCALIDADES	1	2	3	4	5	6	7	8	9	10	11	12	13	14	15	16	17	18	19	20	21	22	23	TOTAL		
CUSCO	LA CONVENCION	SANTA ANA	QUILLABAMBA	6	6	12	23	21	26	63	88	17	1	1	8	4	6	5										287	
			MACAMANGO	13	5	15	9	4	15	4	10	7	4	1	3	2		2	2	1	2	2	1	3	2			107	
			PINTOBAMBA			8	11	4	7	4	1	4	6	3	2	1	5	3	2	4	2	4	3	1	2	1			78
			MERCADO	2	3	5	6	2	8	2	1	8	3	2	2	4	5	3	3	6	1	1	1	9					77
			URPIPATA	3			5	6	6	12	1	1	3					1	2		1	3	1	3	4				52
			BARRIAL ALTA		1	3		2	2		1	6	2	1		1		1	2	4	1	7	6	6	1				47
			VILLA MILITAR			1	2	5	3	1		6	1	2	7		1	3	1	3	2		2	4	2				46
			TERMINAL		1	5	2	8	5	3		4			1		1	2		1	4	3	1	2	2				45
			TORRECHAYOC		1	2	5	2	10	3	2	3	1		3			3	3	3	1		1	1	1	1			45
			MUNICIPALIDAD			1	2		1	3	3	5	1	2	1		1	2		5		3	1	4	1	1	1		37
			HOSPITAL		1	1	2		3		4	1	4	1		5		1	2	1	2	3		4					35
			COCLA				1		7	1	2	5	1					3	3		5		2	3	2				35
			CIRCUNVALACION			5		3		2	3	9	2	2				1		1		3	1		2				34
			CONFRATERNIDAD	1	2	3	1	3	1	3	3	6			2			1		1		1		2	5				34
			BOLIVAR				1	3			3	4			1	1	4	1	2	2	3	1	2	2		2	2		30
			4 DE NOVIEMBRE			1	1	1	2	1	1	5			1			1		1	5	2	1	2	2				27
			BARRIAL BAJA		1		2	3	4	2		4									1	1	3	3	1				25
			UNSAAC		1	1	2	4	2			3			1						2	2	3						21
			CEMENTERIO					3	2									1	2	2	1	1		4	4				20
			PAVAYOC MD					1	2		2		2			1		1						6			1		16
			PINTOBAMBA GRANDE			3		2	4	2										2									13
			AJUJUYOC		1	1					3	1							1		2	1		1	2				13
			PAVAYOC MI		1			1	2	1	2	1				1						1	2						12
			BARRIAL ALTA MD			1	1	1	2	1	1						1	1	2										11
			BARRIAL ALTA MI					1	3						1	1	2												8
			TIOBAMBA						1			1	1			1						1							5
			JARAMILLUYOC					1	1	1		1																	4
			POTRERO					2				1									1								4
			PACCHAC GRANDE						1				1	2															4
			URPIPATA ALTA	1								1	1																3
			SERRANUYOCC BAJO										2									1							3
			TOTAL				26	24	68	75	81	119	116	126	105	37	18	32	23	21	39	26	38	35	41	36	54	35	3



PERÚ

Gobierno Regional
Cusco

Dirección Regional
de Salud Cusco

Red de Servicios de Salud
La Convención



CASOS DE DENGUE **CONFIRMADOS** POR LOCALIDADES PERIODO, 2024* (*HASTA LA SE 23)

DISTRITO MARANURA

DEPARTAMENTO	PROVINCIAS	DISTRITOS	LOCALIDADES	1	2	3	4	5	6	7	8	9	10	11	12	13	14	15	16	17	18	19	20	21	22	23	TOTAL
CUSCO	LA CONVENCION	MARANURA	SANTA MARIA LA NUEVA	4	5	4	5	1	6	5	1	3	3	3	1	1	3	1									46
			MARANURA	4	1	1	4	2	3	2	4	1	3	3	4		2	2	1		2	1					40
			CHINCHE	1	2			1			1	3		3													11
			UCHUMAYO								1			2			1	1									5
TOTAL				9	8	5	9	4	9	7	7	7	6	11	5	1	6	4	1		2	1					102

DISTRITO HUAYOPATA

DEPARTAMENTO	PROVINCIAS	DISTRITOS	LOCALIDADES	1	2	3	4	5	6	7	8	9	10	11	12	13	14	15	16	17	18	19	20	21	22	23	TOTAL
CUSCO	LA CONVENCION	HUAYOPATA	HUAYOPATA RODEO																			2	2				4
TOTAL																						2	2				4

DISTRITO QUELLOUNO

DEPARTAMENTO	PROVINCIAS	DISTRITOS	LOCALIDADES	1	2	3	4	5	6	7	8	9	10	11	12	13	14	15	16	17	18	19	20	21	22	23	TOTAL
CUSCO	LA CONVENCION	QUELLOUNO	QUELLOUNO	1		2	4	5	5	2	5	7	6	3	5	4	3										52
TOTAL				1		2	4	5	5	2	5	7	6	3	5	4	3										52



PERÚ

Gobierno Regional
Cusco

Dirección Regional
de Salud Cusco

Red de Servicios de Salud
La Convención



CASOS DE DENGUE **CONFIRMADOS** POR LOCALIDADES PERIODO, 2024* (*HASTA LA SE 23)

DISTRITO ECHARATE

DEPARTAMENTO	PROVINCIAS	DISTRITOS	LOCALIDADES	1	2	3	4	5	6	7	8	9	10	11	12	13	14	15	16	17	18	19	20	21	22	23	TOTAL		
CUSCO	LA CONVENCION	ECHARATE	ECHARATE	2		1	1	2	3	2	1	3		3	2	2	2	1			3	3						31	
			QUELLOMAYO												2	3	6		2	1	1								15
			SAN AGUSTIN												3	4	2		2	1									12
			CENTRO ILLAPANI																					2	5				7
			PAMPA ECHARATI	1								1			3														5
			SANIRIATO														1			3									4
			IVOCHOTE													1				1			1	1					4
			KITENI								1																		1
TOTAL				3		1	1	2	4	3	1	3	6	10	8	8	4	8	1	1	4	6	5				79		

DISTRITO KUMPIRUSHIATO

DEPARTAMENTO	PROVINCIAS	DISTRITOS	LOCALIDADES	1	2	3	4	5	6	7	8	9	10	11	12	13	14	15	16	17	18	19	20	21	22	23	TOTAL	
CUSCO	LA CONVENCION	KUMPIRUSHIATO	KEPASHIATO		1			2					1	1			1		1	2	1							10
TOTAL					1			2					1	1			1		1	2	1						10	

DISTRITO MEGANTONI

DEPARTAMENTO	PROVINCIAS	DISTRITOS	LOCALIDADES	1	2	3	4	5	6	7	8	9	10	11	12	13	14	15	16	17	18	19	20	21	22	23	TOTAL
CUSCO	LA CONVENCION	MEGANTONI	CAMISEA			1	3	2	5	3	17	19	11	2		1	1				1	1	3	9			79
			MIARIA				2	6	8	1	2	1															
TOTAL						1	5	8	13	4	19	20	11	2		1	1				1	1	3	9			99



PERÚ

Gobierno Regional
Cusco

Dirección Regional
de Salud Cusco

Red de Servicios de Salud
La Convención



CASOS PROBABLES SEGÚN DISTRITOS Y LOCALIDADES



PERÚ

Gobierno Regional
Cusco

Dirección Regional
de Salud Cusco

Red de Servicios de Salud
La Convención



CASOS DE DENGUE **PROBABLES** SEGÚN LOCALIDADES PERIODO, 2024* (*HASTA LA SE 23)

DISTRITO SANTA ANA

DEPARTAMENTO	PROVINCIAS	DISTRITOS	LOCALIDADES	1	2	3	4	5	6	7	8	9	10	11	12	13	14	15	16	17	18	19	20	21	22	23	TOTAL					
CUSCO	LA CONVENCION	SANTA ANA	MERCADO																					9	6		15					
			UNSAAC																							6	7	1	14			
			MUNICIPALIDAD																								10	3		13		
			BARRIAL ALTA																								7	5		12		
			HOSPITAL																								6	4	1	11		
			PAVAYOC MI																								7		1	8		
			4 DE NOVIEMBRE																								2	6		8		
			AJUJUYOC																									4	3	1	8	
			COCLA																									4	3		7	
			BOLIVAR																									3	3	1	7	
			CEMENTERIO																									3	2	1	6	
			VILLA MILITAR																									3	2	1	6	
			PINTOBAMBA																									1	3	1	5	
			TERMINAL																										5		5	
			TORRECHAYOC																									2	1	1	4	
			CIRCUNVALACION																									1	3		4	
			CONFRATERNIDAD																									1		2	3	
			PAVAYOC MD																									2	1		3	
			QUILLABAMBA																								1		1		2	
			POTRERO																										1	1		2
			MACAMANGO																									1	1		2	
			URPIPATA																										2			2
			BARRIAL BAJA																										2			2
			TIOBAMBA BAJA																									1			1	
			JARAMILLUYOC																									1			1	
			PAVAYOC ALTO																										1			1
			SAN PEDRO																										1			1
			ARANJUEZ																									1			1	
			TOTAL																								1	65	73	15	154	



PERÚ

Gobierno Regional
Cusco

Dirección Regional
de Salud Cusco

Red de Servicios de Salud
La Convención



CASOS DE DENGUE **PROBABLES** POR LOCALIDADES PERIODO, 2024* (*HASTA LA SE 23)

DISTRITO MARANURA

DEPARTAMENTO	PROVINCIAS	DISTRITOS	LOCALIDADES	1	2	3	4	5	6	7	8	9	10	11	12	13	14	15	16	17	18	19	20	21	22	23	TOTAL
CUSCO	LA CONVENCION	MARANURA	MANDOR BAJO																					1			1
			BEATRIZ BAJA																					1			1
TOTAL																							2			2	

DISTRITO HUAYOPATA

DEPARTAMENTO	PROVINCIAS	DISTRITOS	LOCALIDADES	1	2	3	4	5	6	7	8	9	10	11	12	13	14	15	16	17	18	19	20	21	22	23	TOTAL
CUSCO	LA CONVENCION	HUAYOPATA	HUAYOPATA RODEO																					3			3
			HUYRO																				1	1			2
TOTAL																							1	4			5

DISTRITO SANTA TERESA

DEPARTAMENTO	PROVINCIAS	DISTRITOS	LOCALIDADES	1	2	3	4	5	6	7	8	9	10	11	12	13	14	15	16	17	18	19	20	21	22	23	TOTAL
TOTAL																											

DISTRITO QUELLOUNO

DEPARTAMENTO	PROVINCIAS	DISTRITOS	LOCALIDADES	1	2	3	4	5	6	7	8	9	10	11	12	13	14	15	16	17	18	19	20	21	22	23	TOTAL
CUSCO	LA CONVENCION	QUELLOUNO	CCOCHAYOC																						1		1
TOTAL																									1		1



PERÚ

Gobierno Regional
Cusco

Dirección Regional
de Salud Cusco

Red de Servicios de Salud
La Convención



CASOS DE DENGUE **PROBABLES** POR LOCALIDADES PERIODO, 2024* (*HASTA LA SE 23)

DISTRITO ECHARATE

DEPARTAMENTO	PROVINCIAS	DISTRITOS	LOCALIDADES	1	2	3	4	5	6	7	8	9	10	11	12	13	14	15	16	17	18	19	20	21	22	23	TOTAL
CUSCO	LA CONVENCION	ECHARATE	ECHARATE																					1	2	1	4
			PALMA REAL																							3	3
			KITENI																						1		1
			TEREBINTO																						1		1
			COBAMBILLA																					1			1
			IVOCHOTE																					1			1
TOTAL																								3	7	1	11

DISTRITO KUMPIRUSHIATO

DEPARTAMENTO	PROVINCIAS	DISTRITOS	LOCALIDADES	1	2	3	4	5	6	7	8	9	10	11	12	13	14	15	16	17	18	19	20	21	22	23	TOTAL	
TOTAL																												

DISTRITO MEGANTONI

DEPARTAMENTO	PROVINCIAS	DISTRITOS	LOCALIDADES	1	2	3	4	5	6	7	8	9	10	11	12	13	14	15	16	17	18	19	20	21	22	23	TOTAL	
CUSCO	LA CONVENCION	MEGANTONI	CAMISEA																				4	9	8		21	
			MONTETONI																							1		1
			SEGAKIATO																					1				1
TOTAL																							4	10	9		23	



PERÚ

Gobierno Regional
Cusco

Dirección Regional
de Salud Cusco

Red de Servicios de Salud
La Convención



VIGILANCIA ENTOMOLÓGICA DEL AEDES AEGYPTI



PERÚ

Gobierno Regional
Cusco

Dirección Regional
de Salud Cusco

Red de Servicios de Salud
La Convención



RESUMEN DE VIGILANCIA ENTOMOLÓGICA (INDICE AEDICO) 18 DE MAYO DEL 2024

N°	Sectores	Viv. Programadas	Viv. Positivas Aedes A.	I.A
1	SECTOR 01 - URPIPATA	23	0	-
2	SECTOR 02 A - BARRIAL ALTA MD	19	0	-
3	SECTOR 02 B - BARRIAL ALTA MI	20	2	10.0
4	SECTOR 03 - CIRCUNVALACIÓN	14	0	-
5	SECTOR 04 - CONFRATERNIDAD	24	2	8.3
6	SECTOR 05 - BARRIAL BAJA	18	1	6
7	SECTOR 06 - 4 DE NOVIEMBRE	18	2	11.1
8	SECTOR 07 - COCLA	16	1	6.3
9	SECTOR 08A - BOLIVAR	13	1	7.7
10	SECTOR 08B - HOSPITAL	13	0	-
11	SECTOR 09 - TERMINAL	19	1	5.3
12	SECTOR 10 - SANTA ANA	26	1	3.8
13	SECTOR 11 - AJUAJUYOC	7	2	28.6
14	SECTOR 12 - MERCADO	15	0	-
15	SECTOR 13 - MACAMANGO	28	5	17.9
16	SECTOR 14 - PINTOBAMBA	20	0	-
17	SECTOR 15 - TORRECHAYOC	16	0	-
18	SECTOR 16 - UNSAAC	10	0	-
19	SECTOR 17 - VILLA MILITAR	15	1	6.7
20	SECTOR 18 - MUNICIPALIDAD	19	1	5.3
21	SECTOR 19 - PAVAYOC MD	9	1	11.1
22	SECTOR 20 - PAVAYOC MI	11	0	-
23	MORRO SAN JUAN	10	1	10.0
Total		383	22	5.7%

Fuente: Oficina de Entomología-RSSLC



PERÚ

Gobierno Regional
Cusco

Dirección Regional
de Salud Cusco

Red de Servicios de Salud
La Convención



RED DE SERVICIOS DE SALUD LA CONVENCION

DIRECCION DE INTELIGENCIA SANITARIA

OFICINA DE EPIDEMIOLOGIA