



PERÚ

Gobierno Regional
Cusco

Gerencia Regional
de Salud Cusco

Red de Servicios de Salud
La Convención



SALA SITUACIONAL EPIDEMIOLÓGICA DE DENGUE RED LA CONVENCION, 2024* (*HASTA LA SE 27)



Fuente: Epidemiología-RSSLC

Actualizado al * 02/07/2024 08:00 Hrs.



PERÚ

Gobierno Regional
Cusco

Gerencia Regional
de Salud Cusco

Red de Servicios de Salud
La Convención



NÚMERO DE CASOS Y TASA DE INCIDENCIA DE DENGUE POR AÑOS RED LA CONVENCION, 2010 - 2024* (*HASTA LA SE 27)

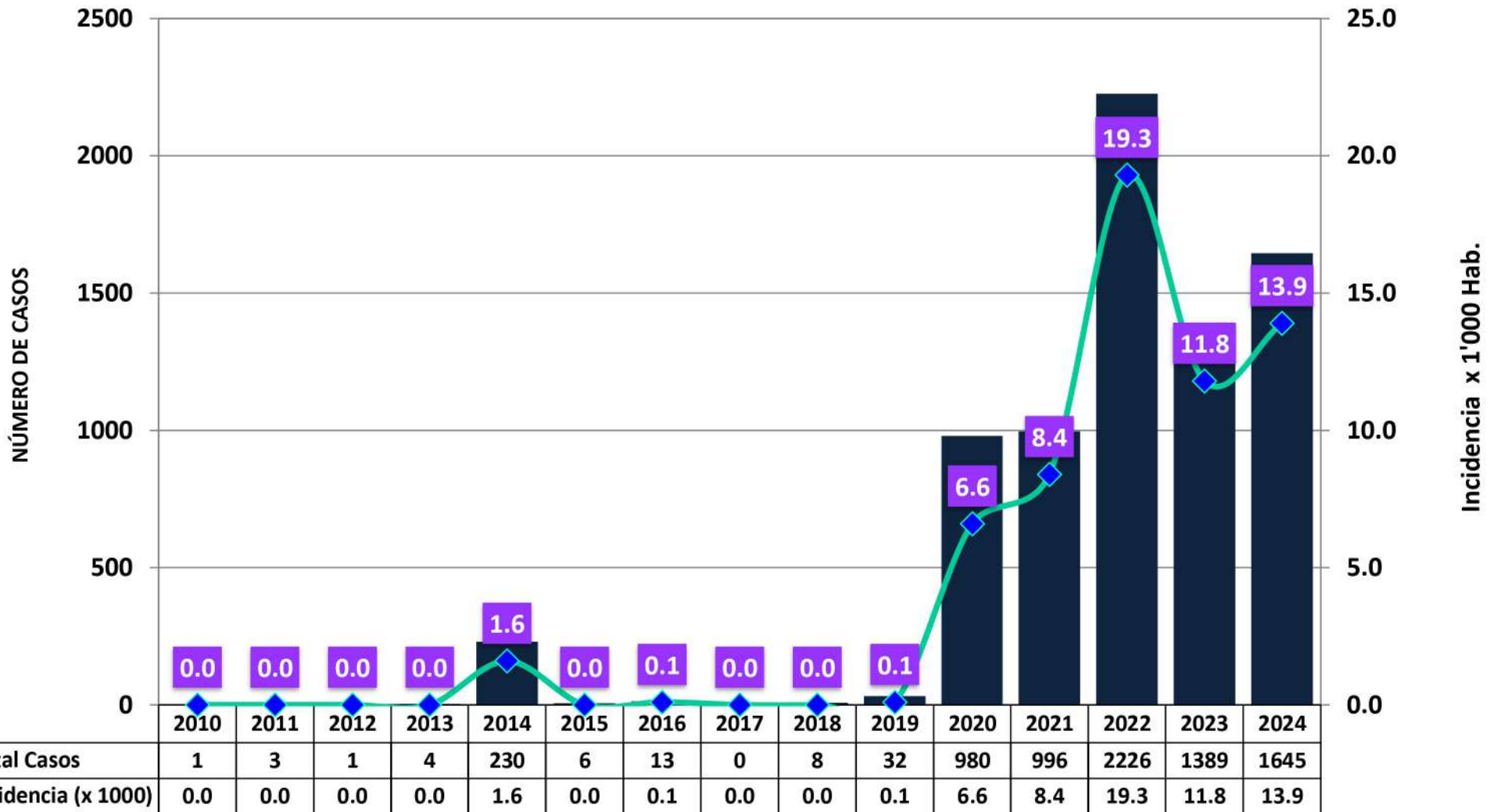

Fuente: Epidemiología-RSSLC



PERÚ

Gobierno Regional
Cusco

Gerencia Regional
de Salud Cusco

Red de Servicios de Salud
La Convención



CURVA SEMANAL DE CASOS DE DENGUE SEGÚN INICIO DE SÍNTOMAS RED LA CONVENCION, 2024* (*HASTA LA SE 27)

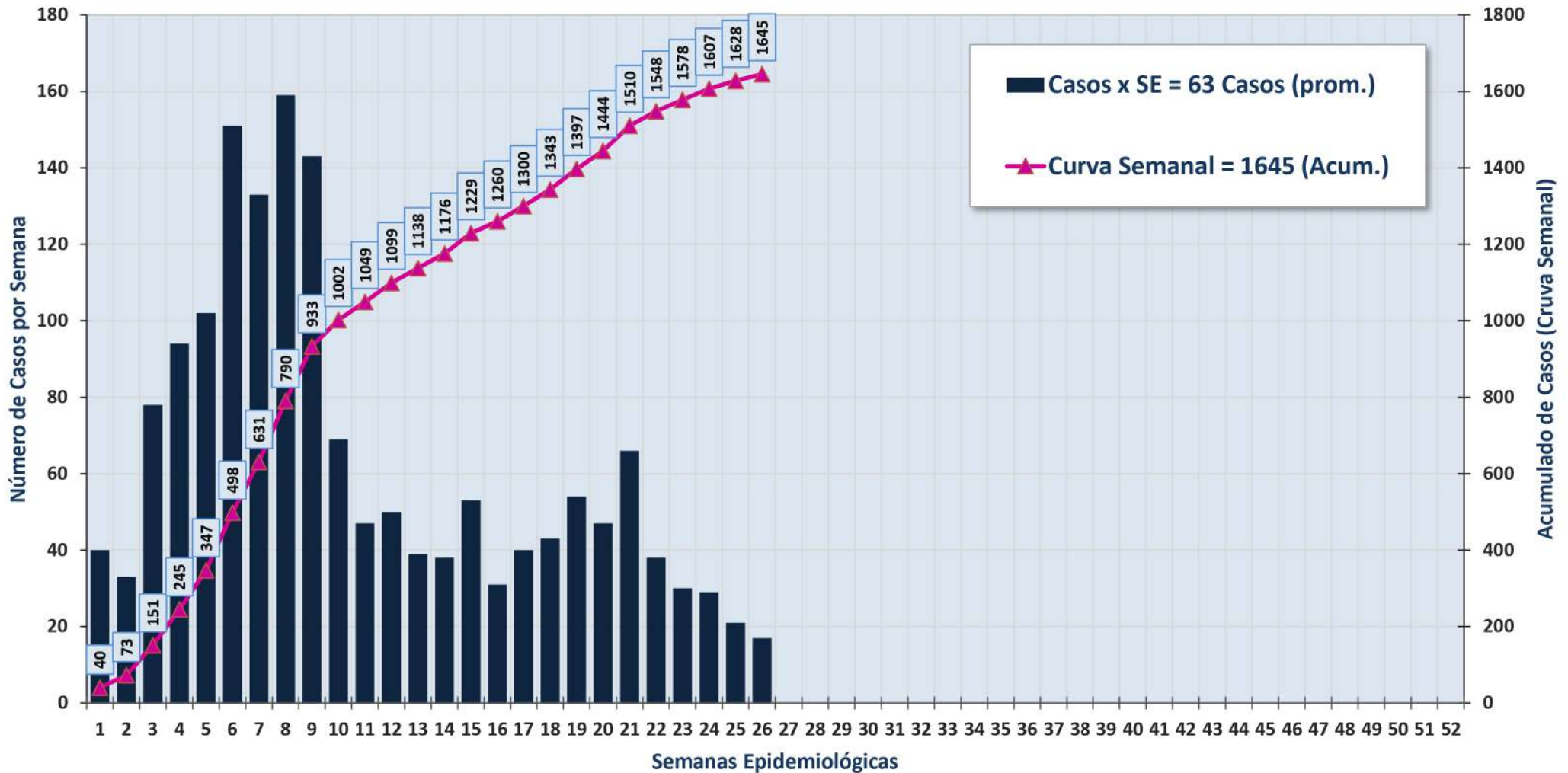

Fuente: Epidemiología-RSSLC



PERÚ

Gobierno Regional
Cusco

Gerencia Regional
de Salud Cusco

Red de Servicios de Salud
La Convención



CASOS DE DENGUE SEGÚN GRUPOS DE EDAD Y SEXO RED LA CONVENCION, 2024* (*HASTA LA SE 27)

Piramide de Casos de Dengue, 2024*

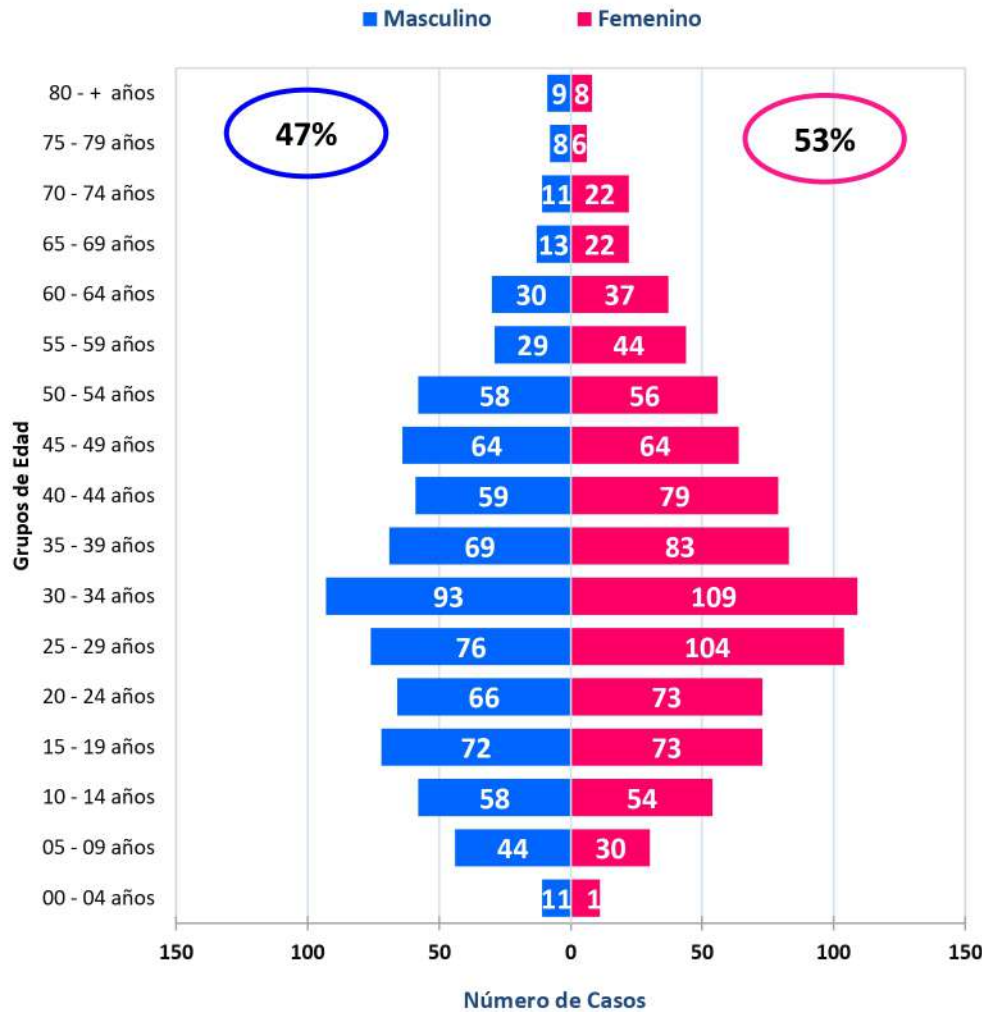

Porcentaje de Casos de Dengue según Edad Quinquenal, 2024*

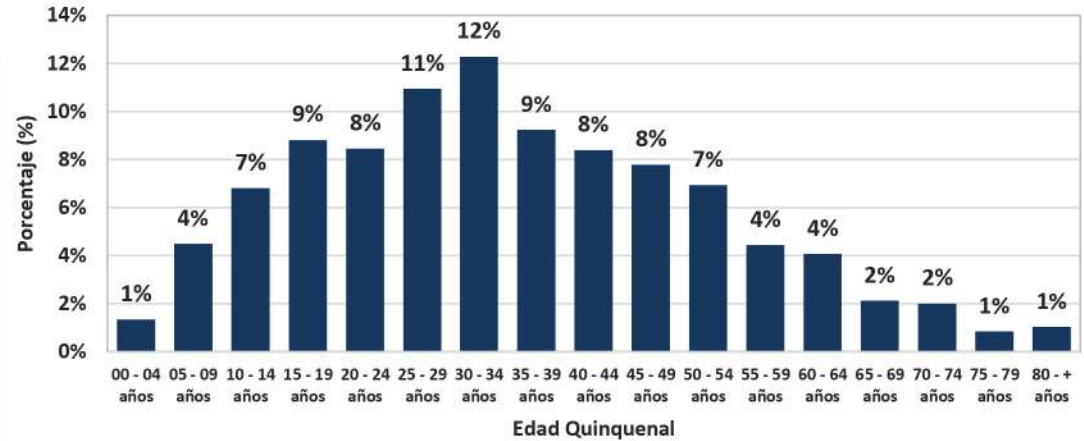

Porcentaje de Dengue Según Etapas Vida, 2024*

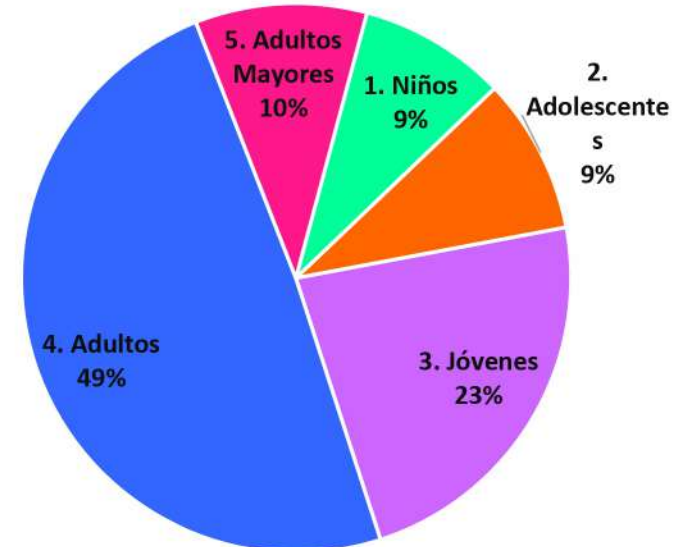

Fuente: Epidemiología-RSSLC



PERÚ

Gobierno Regional
Cusco

Gerencia Regional
de Salud Cusco

Red de Servicios de Salud
La Convención



CASOS HOSPITALIZADOS DE DENGUE (CONFIRMADOS) POR MESES RED LA CONVENCION, 2024*

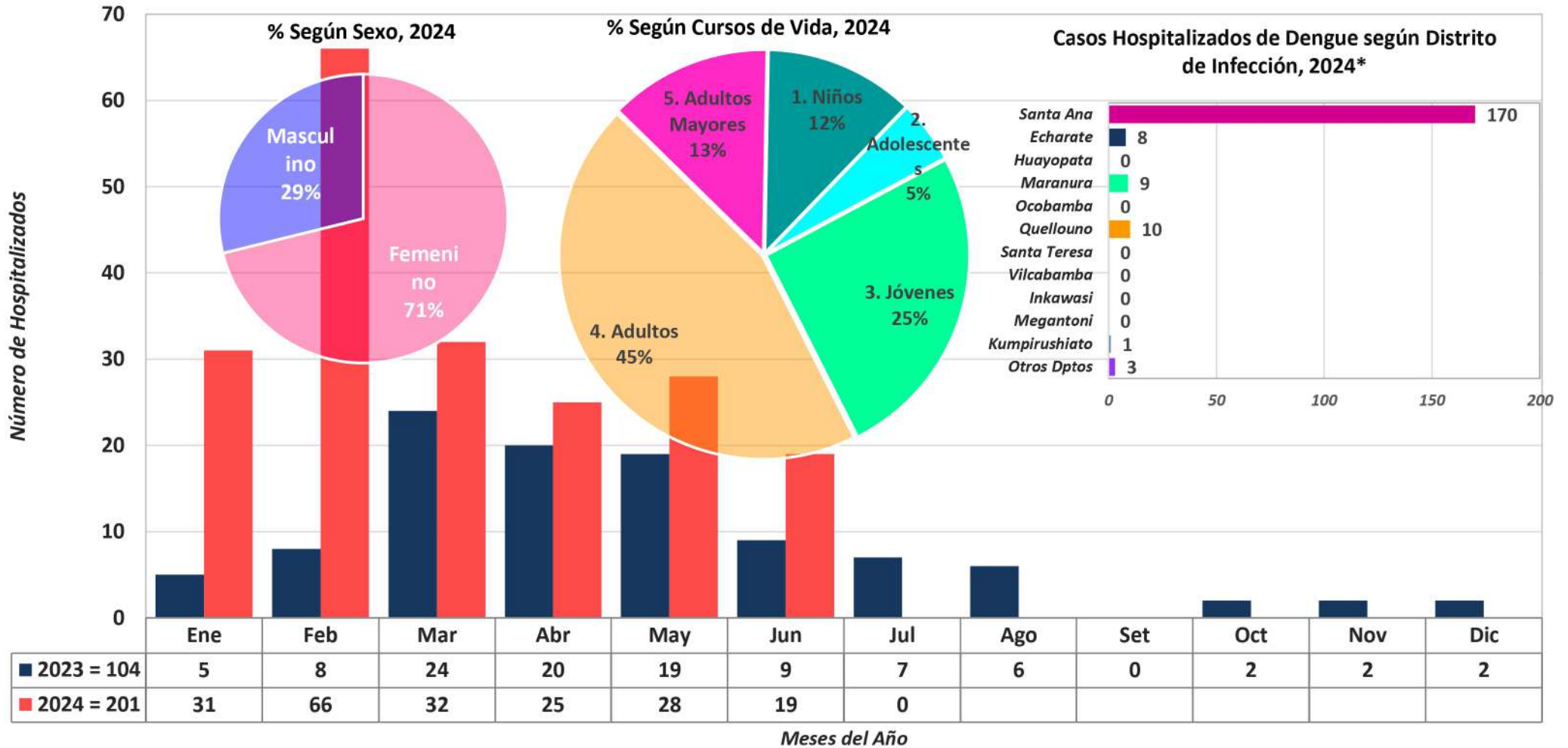

Fuente: Epidemiología-RSSLC



PERÚ

Gobierno Regional
Cusco

Gerencia Regional
de Salud Cusco

Red de Servicios de Salud
La Convención



COMPARATIVO DE LOS CASOS DE DENGUE¹ POR DISTRITOS RED LA CONVENCION, 2018 - 2024* (*HASTA LA SE 27)

DISTRITOS	AÑOS							COMPARATIVO							TENDENCIA 2018*-2024*
	CASOS ANUALES CONFIRMADOS							CORTE HASTA LA SE 27* TODOS LOS AÑOS							
	2018	2019	2020	2021	2022	2023	2024	2018*	2019*	2020*	2021*	2022*	2023*	2024*	
SANTA ANA	7	11	734	711	1748	1111	1270	6	3	547	271	1503	935	1270	
ECHARATE	0	5	105	177	260	89	80	0	0	8	121	257	56	80	
HUAYOPATA	0	0	1	0	0	0	5	0	0	0	0	0	0	5	
MARANURA	0	1	39	4	66	64	102	0	0	39	3	30	5	102	
OCOBAMBA	0	0	0	0	0	0	0	0	0	0	0	0	0	0	
QUELLOUNO	0	0	6	81	88	21	53	0	0	5	57	88	9	53	
SANTA TERESA	0	0	1	0	0	0	0	0	0	1	0	0	0	0	
VILCABAMBA	0	0	0	0	0	0	0	0	0	0	0	0	0	0	
INKAWASI	0	0	0	0	0	0	0	0	0	0	0	0	0	0	
MEGANTONI	0	0	78	11	6	81	107	0	0	0	9	4	68	107	
KUMPIRUSHIATO	0	0	0	0	45	6	10	0	0	0	0	0	4	10	
SUB TOTAL (A)	7	17	964	984	2213	1372	1627	6	3	600	461	1882	1077	1627	
OTROS DPTOS	1	15	16	12	13	17	18	1	0	10	4	9	13	18	
SUB TOTAL (I)	1	15	16	12	13	17	18	1	0	10	4	9	13	18	
TOTAL (A+I)	8	32	980	996	2226	1389	1645	7	3	610	465	1891	1090	1645	

Fuente: Epidemiología-RSSLC



PERÚ

Gobierno Regional
Cusco

Gerencia Regional
de Salud Cusco

Red de Servicios de Salud
La Convención



MAPA DE **INCIDENCIA** DE LOS CASOS DE DENGUE POR DISTRITOS RED LA CONVENCION, 2024* (*HASTA LA SE 27)

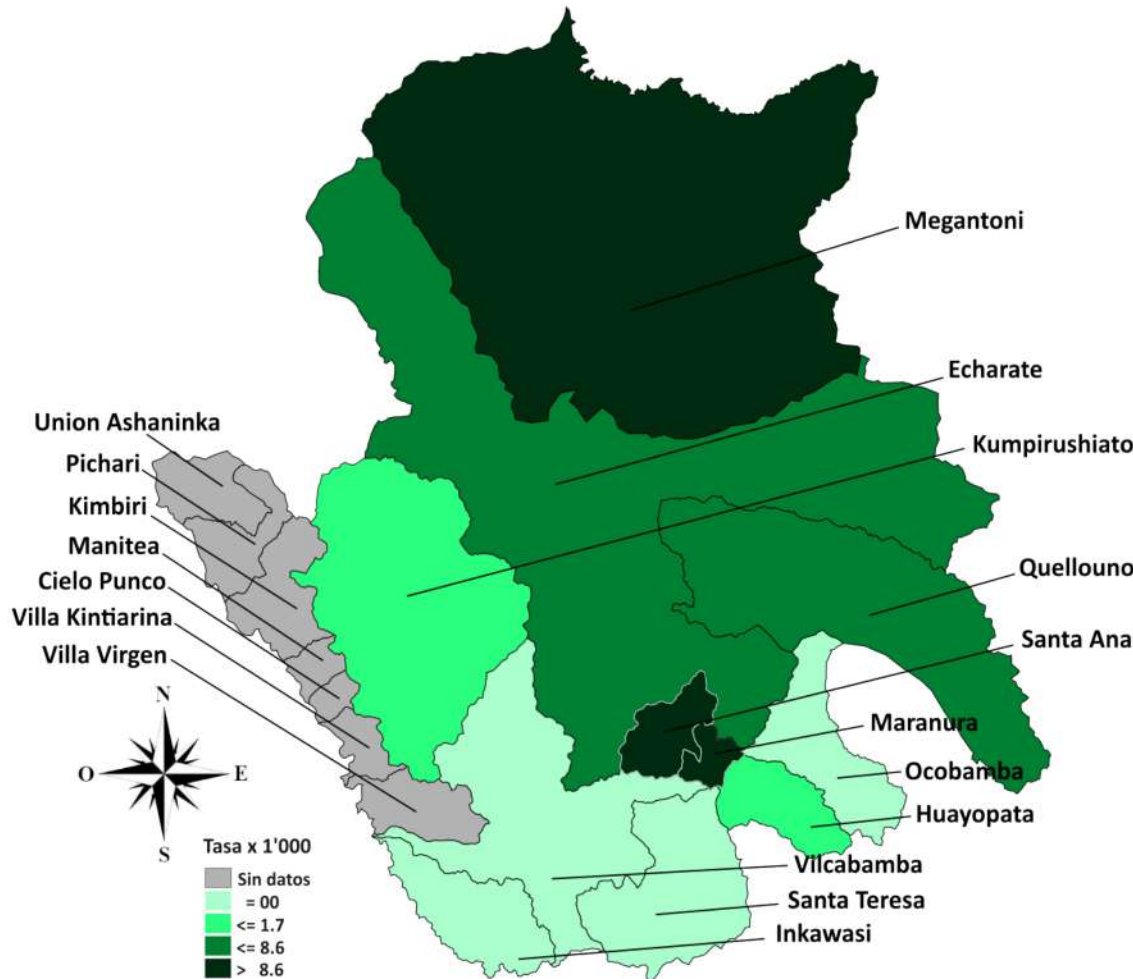

DISTRITO	Nº CASOS	TASA (x 1'000)	ESTRATIFICACIÓN
Santa Ana	1270	42.6	Muy Alto Riesgo
Maranura	102	20.3	Muy Alto Riesgo
Megantoni	107	13.0	Muy Alto Riesgo
Echarate	80	4.3	Alto Riesgo
Quellouno	53	3.5	Alto Riesgo
Kumpirushiato	10	1.7	Mediano Riesgo
Huayopata	5	0.9	Mediano Riesgo
Inkawasi	0	0	Bajo Riesgo
Vilcabamba	0	0	Bajo Riesgo
Ocobamba	0	0	Bajo Riesgo
Santa Teresa	0	0	Bajo Riesgo

¹ Incidencia por cada 1'000 personas.

- Para el calculo de la incidencia se utilizo la población emitida por la OGTI-MINSA.

Fuente: Epidemiología-RSSLC

Nota: Los distritos de Kimbiri, Pichari, Villa Kintiarina, Villa Virgen, Manitea, Cielo Punco y Union Ashaninka son administrados por la Red CUSCO VRAEM (no se tiene datos).



PERÚ

Gobierno Regional
Cusco

Gerencia Regional
de Salud Cusco

Red de Servicios de Salud
La Convención



CANAL ENDÉMICO DE LOS CASOS DENGUE SEGÚN SEMANAS EPIDEMIOLÓGICAS

DISTRITO DE SANTA ANA, 2024*

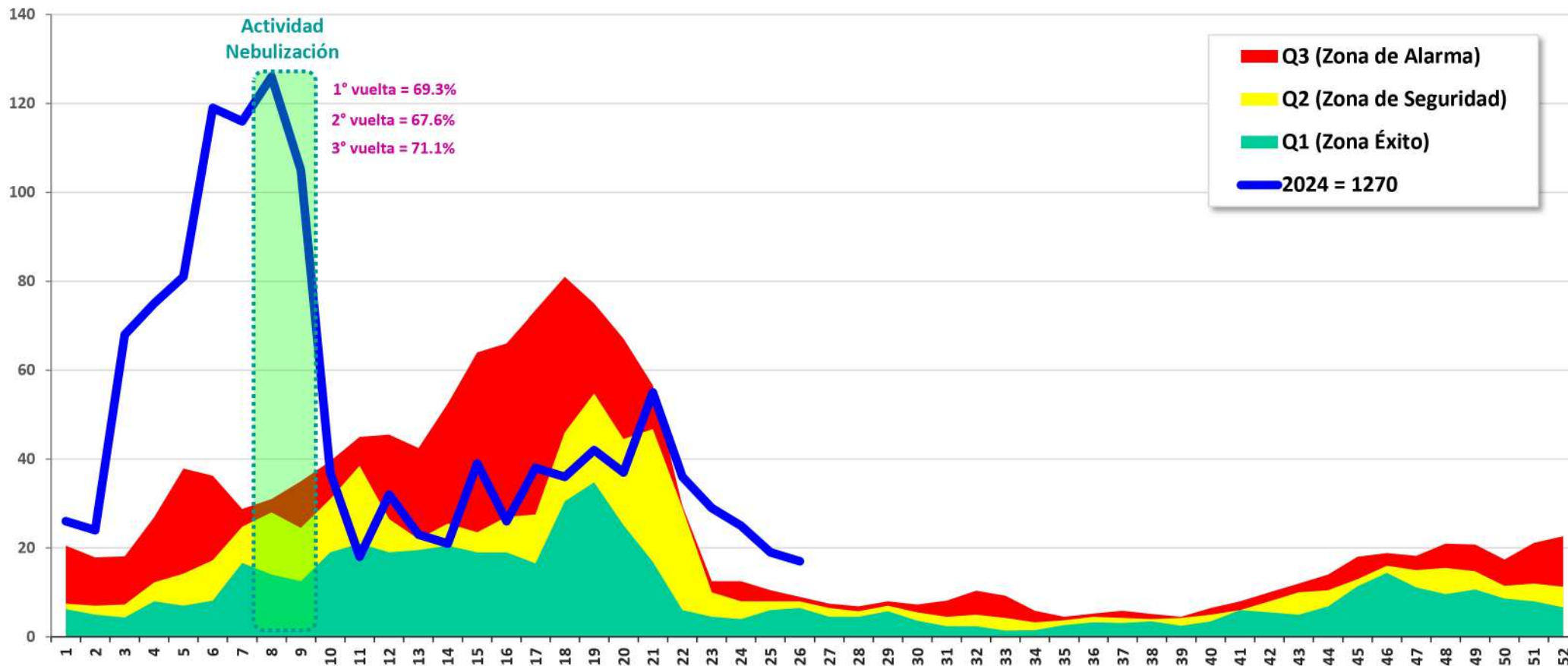

SE	1	2	3	4	5	6	7	8	9	10	11	12	13	14	15	16	17	18	19	20	21	22	23	24	25	26	27	28	29	30	31	32	33	34	35	36	37	38	39	40	41	42	43	44	45	46	47	48	49	50	51	52	
Q1 (Zona Éxito)	6	5	4	8	7	8	17	14	13	19	21	19	20	21	19	19	17	31	35	25	17	6	5	4	6	7	5	5	6	4	2	2	1	2	3	3	3	4	3	4	6	6	5	7	11	14	11	10	11	9	8	7	
Q2 (Zona de Seguridad)	8	7	7	12	14	17	25	28	25	31	39	27	22	26	24	27	28	46	55	45	47	29	10	8	8	8	7	6	7	6	5	5	4	3	4	5	4	4	4	5	6	8	10	11	13	16	15	16	15	12	12	11	
Q3 (Zona de Alarma)	21	18	18	27	38	36	29	31	35	40	45	46	43	53	64	66	74	81	75	67	57	30	13	13	11	9	8	7	8	7	8	10	9	6	5	5	6	5	5	7	8	10	12	14	18	19	18	21	21	17	21	23	
2024 = 1270	26	24	68	75	81	119	116	126	105	37	18	32	23	21	39	26	38	36	42	37	55	36	29	25	19	17	0																										

Fuente: Epidemiología-RSSLC

Nota: La semana epidemiológica en curso aún no esta completa, por ende la linea azul no esta hasta la última semana epidemiológica.