



PERÚ

Gobierno Regional
Cusco

Gerencia Regional
de Salud Cusco

Red de Servicios de Salud
La Convención



SALA SITUACIONAL EPIDEMIOLÓGICA DE DENGUE RED LA CONVENCION, 2024* (*HASTA LA SE 33)



Fuente: Epidemiología-RSSLC

Actualizado al * 16/08/2024 08:00 Hrs.



PERÚ

Gobierno Regional
Cusco

Gerencia Regional
de Salud Cusco

Red de Servicios de Salud
La Convención



CURVA SEMANAL DE CASOS DE DENGUE SEGÚN INICIO DE SÍNTOMAS RED LA CONVENCION, 2024* (*HASTA LA SE 33)

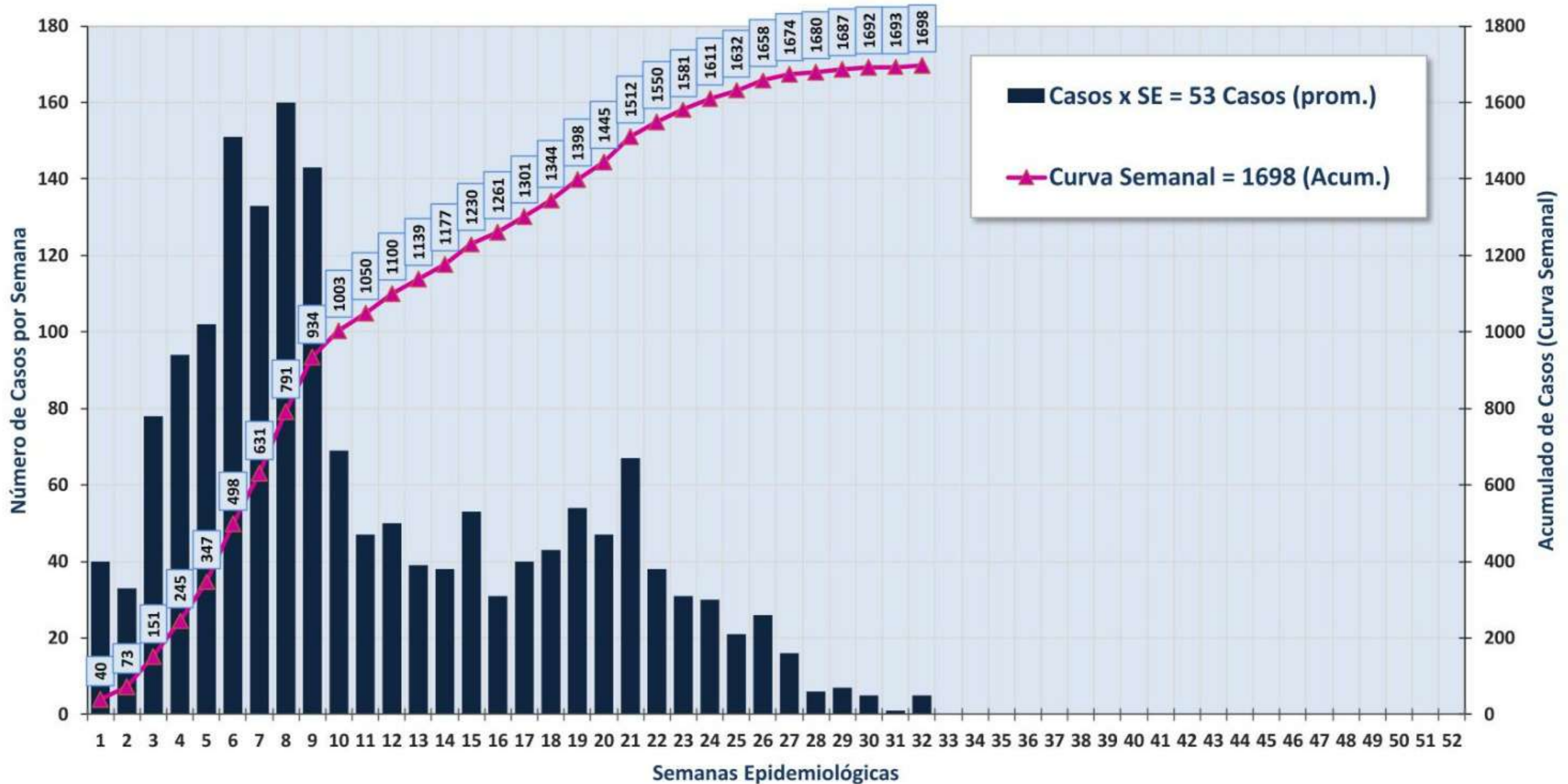

Fuente: Epidemiología-RSSLC



PERÚ

Gobierno Regional
Cusco

Gerencia Regional
de Salud Cusco

Red de Servicios de Salud
La Convención



CASOS DE DENGUE SEGÚN GRUPOS DE EDAD Y SEXO RED LA CONVENCION, 2024* (*HASTA LA SE 33)

Piramide de Casos de Dengue, 2024*

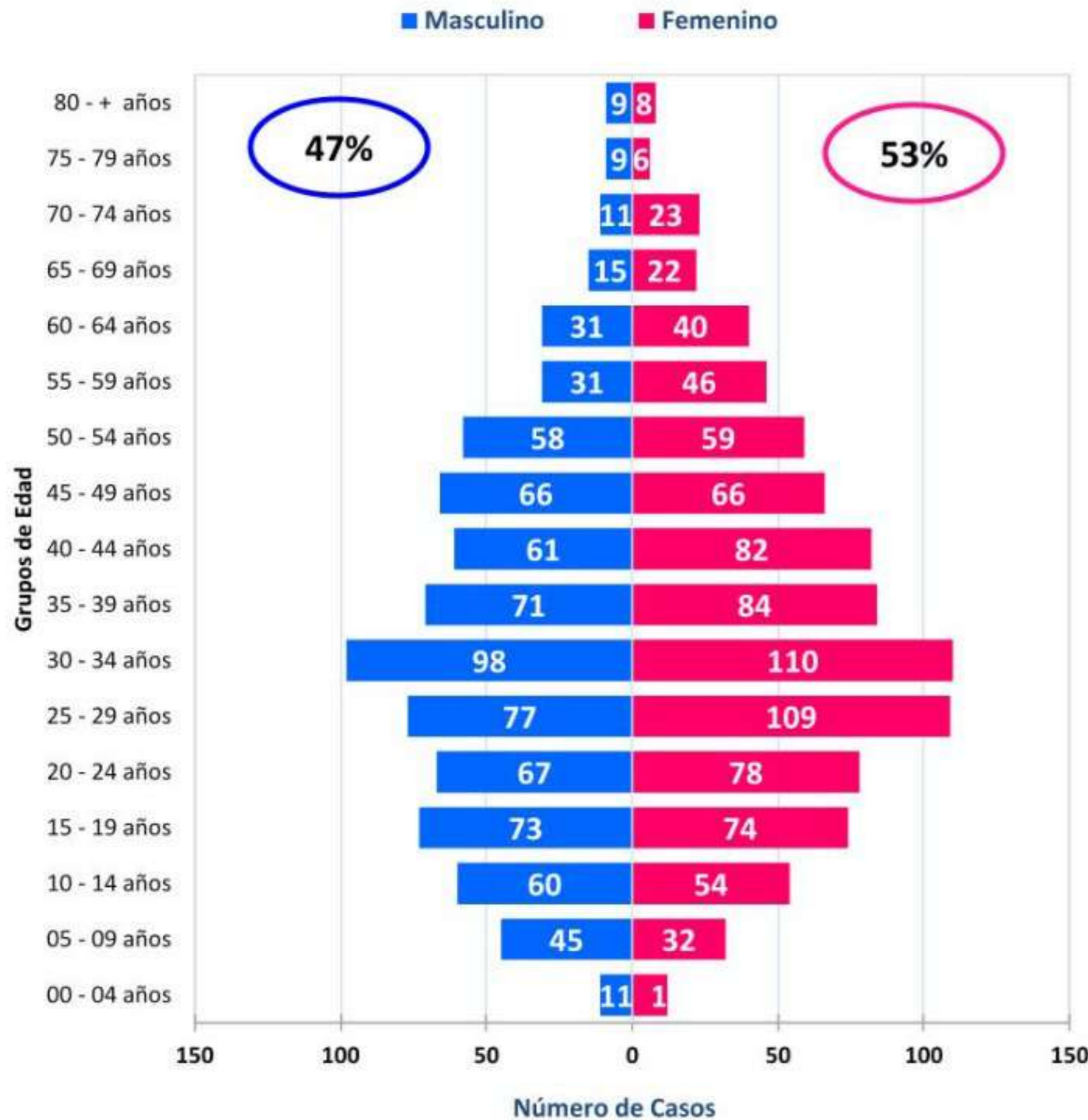

Porcentaje de Casos de Dengue según Edad Quinquenal, 2024*

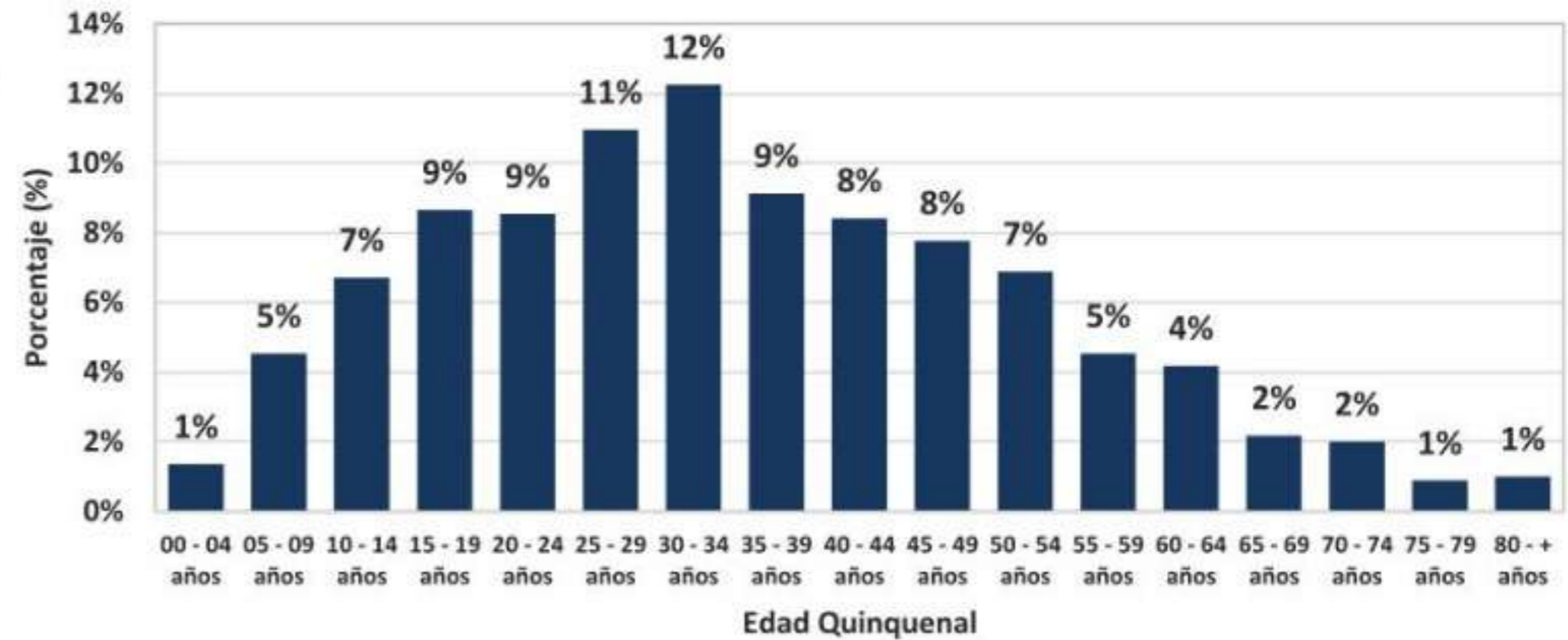

Porcentaje de Dengue Según Etapas Vida, 2024*

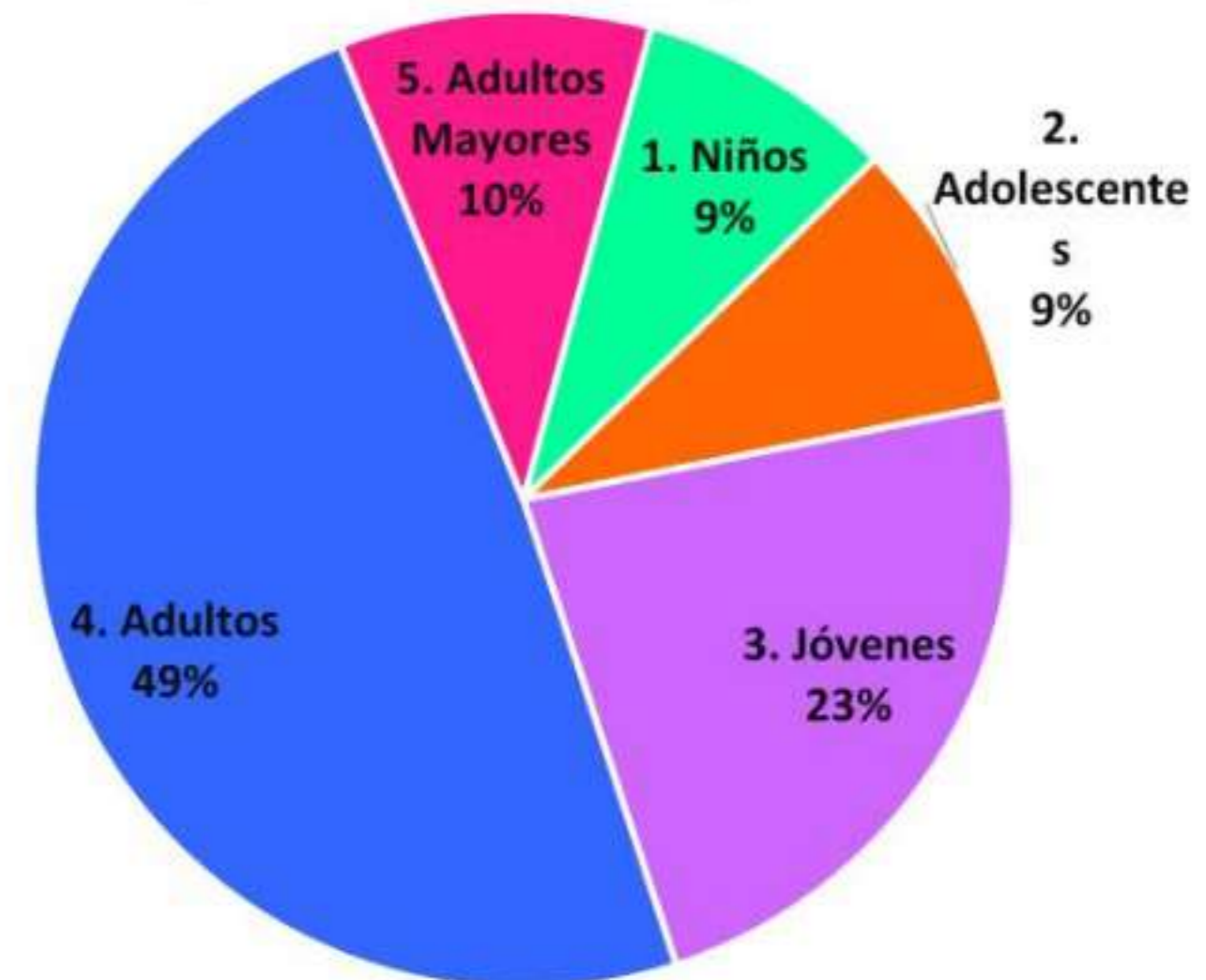

Fuente: Epidemiología-RSSLC



PERÚ

Gobierno Regional
Cusco

Gerencia Regional
de Salud Cusco

Red de Servicios de Salud
La Convención



NÚMERO DE CASOS Y TASA DE INCIDENCIA DE DENGUE POR AÑOS RED LA CONVENCIÓN, 2010 - 2024* (*HASTA LA SE 33)

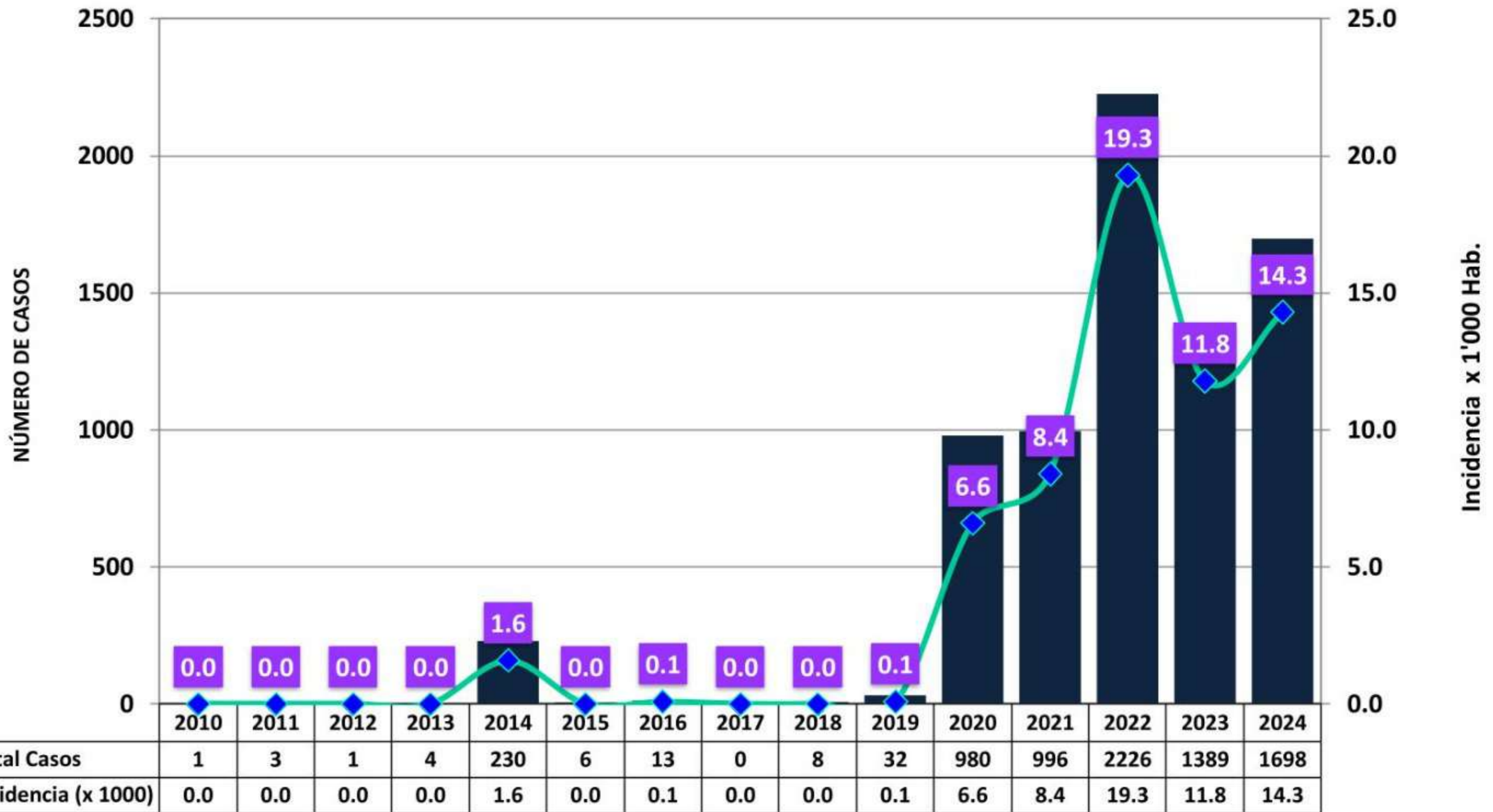

Fuente: Epidemiología-RSSLC



PERÚ

Gobierno Regional
CuscoGerencia Regional
de Salud CuscoRed de Servicios de Salud
La Convención

COMPARATIVO DE LOS CASOS DE DENGUE¹ POR DISTRITOS RED LA CONVENCION, 2018 - 2024* (*HASTA LA SE 33)

DISTRITOS	AÑOS							COMPARATIVO							TENDENCIA 2018*-2024*
	CASOS ANUALES CONFIRMADOS							CORTE HASTA LA SE 33* TODOS LOS AÑOS							
	2018	2019	2020	2021	2022	2023	2024	2018*	2019*	2020*	2021*	2022*	2023*	2024*	
SANTA ANA	7	11	734	711	1748	1111	1326	6	3	562	294	1577	976	1326	
ECHARATE	0	5	105	177	260	89	81	0	0	8	125	257	57	81	
HUAYOPATA	0	0	1	0	0	0	5	0	0	0	0	0	0	5	
MARANURA	0	1	39	4	66	64	98	0	0	39	3	57	5	98	
OCOBAMBA	0	0	0	0	0	0	0	0	0	0	0	0	0	0	
QUELLOUNO	0	0	6	81	88	21	52	0	0	5	63	88	11	52	
SANTA TERESA	0	0	1	0	0	0	0	0	0	1	0	0	0	0	
VILCABAMBA	0	0	0	0	0	0	0	0	0	0	0	0	0	0	
INKAWASI	0	0	0	0	0	0	0	0	0	0	0	0	0	0	
MEGANTONI	0	0	78	11	6	81	106	0	0	0	9	5	73	106	
KUMPIRUSHIATO	0	0	0	0	45	6	10	0	0	0	0	1	4	10	
SUB TOTAL (A)	7	17	964	984	2213	1372	1678	6	3	615	494	1985	1126	1678	
OTROS DPTOS	1	15	16	12	13	17	20	1	0	10	5	9	16	20	
SUB TOTAL (I)	1	15	16	12	13	17	20	1	0	10	5	9	16	20	
TOTAL (A+I)	8	32	980	996	2226	1389	1698	7	3	625	499	1994	1142	1698	

Fuente: Epidemiología-RSSLC



PERÚ

Gobierno Regional
Cusco

Gerencia Regional
de Salud Cusco

Red de Servicios de Salud
La Convención



CASOS HOSPITALIZADOS DE DENGUE (CONFIRMADOS) POR MESES RED LA CONVENCION, 2024*

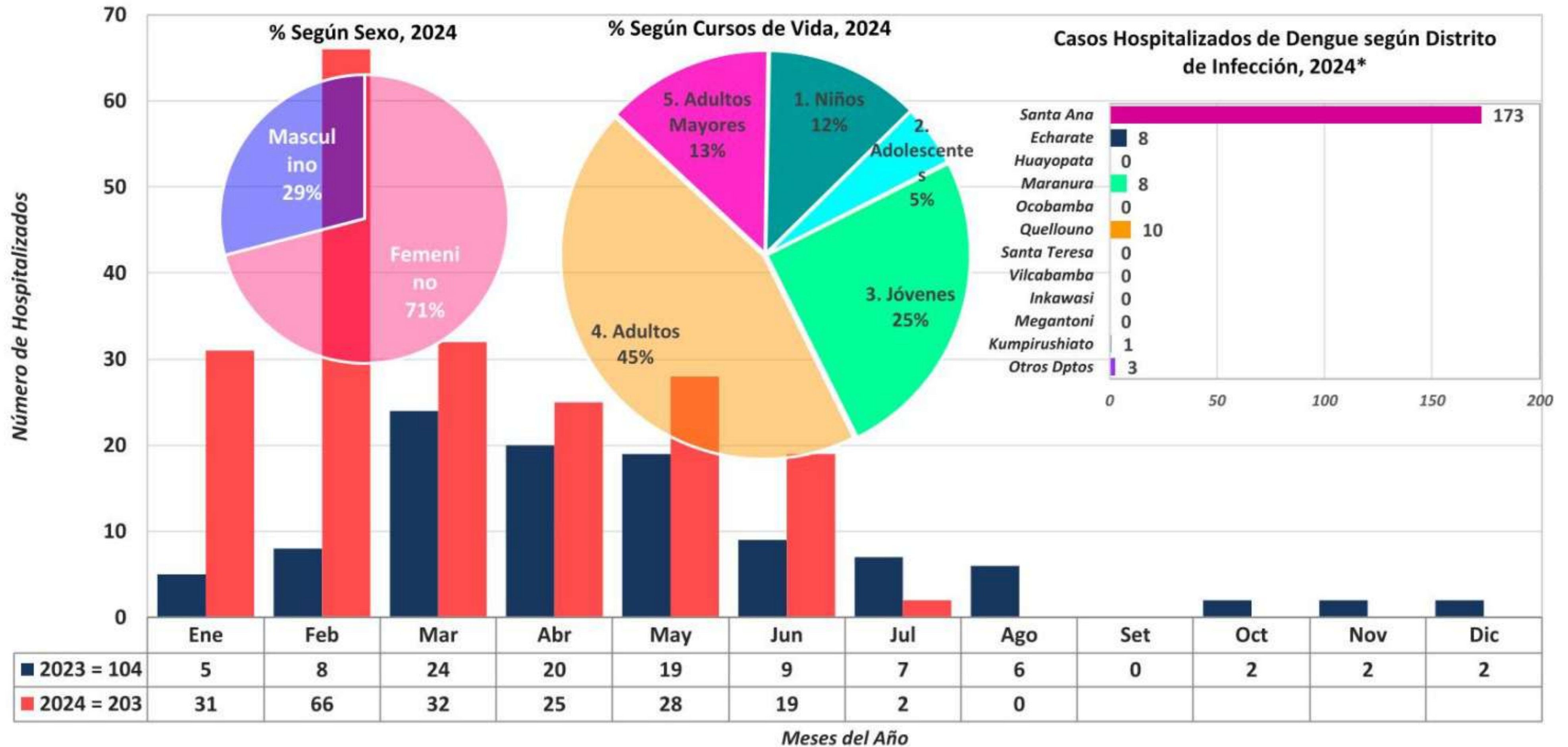



PERÚ

Gobierno Regional
Cusco

Gerencia Regional
de Salud Cusco

Red de Servicios de Salud
La Convención



MAPA DE **INCIDENCIA** DE LOS CASOS DE DENGUE POR DISTRITOS RED LA CONVENCION, 2024* (*HASTA LA SE 33)

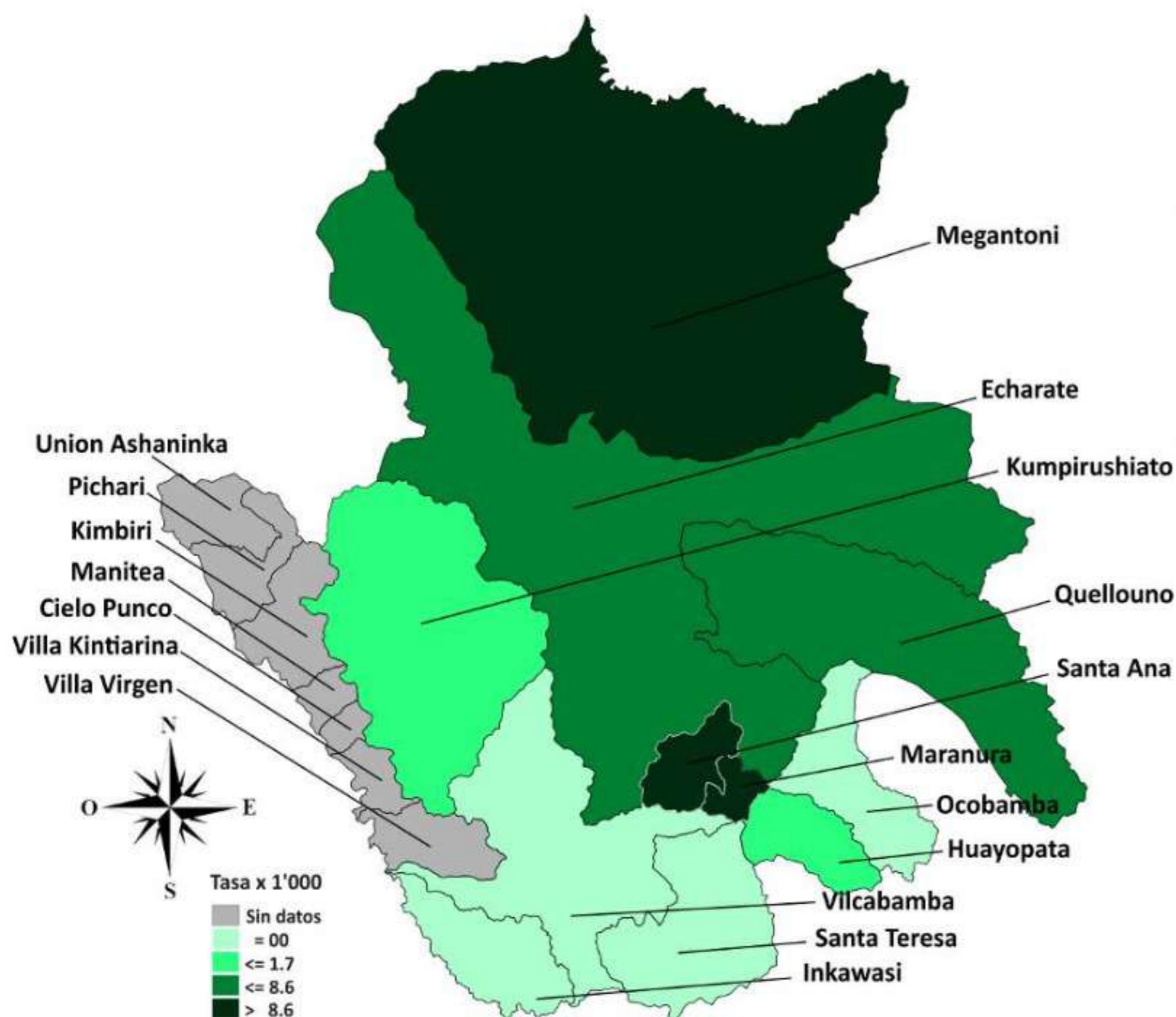

DISTRITO	N° CASOS	TASA (x 1'000)	ESTRATIFICACIÓN
Santa Ana	1326	44.3	Muy Alto Riesgo
Maranura	98	20.3	Muy Alto Riesgo
Megantoni	106	12.9	Muy Alto Riesgo
Echarate	81	4.3	Alto Riesgo
Quellouno	52	3.5	Alto Riesgo
Kumpirushiato	10	1.7	Mediano Riesgo
Huayopata	5	0.9	Mediano Riesgo
Inkawasi	0	0	Bajo Riesgo
Vilcabamba	0	0	Bajo Riesgo
Ocobamba	0	0	Bajo Riesgo
Santa Teresa	0	0	Bajo Riesgo

¹ Incidencia por cada 1'000 personas.

- Para el calculo de la incidencia se utilizo la población emitida por la OGTI-MINSA.

Fuente: Epidemiología-RSSLC

Nota: Los distritos de Kimbiri, Pichari, Villa Kintiarina, Villa Virgen, Manitea, Cielo Punco y Union Ashaninka son administrados por la Red CUSCO VRAEM (no se tiene datos).



PERÚ

Gobierno Regional Cusco

Gerencia Regional de Salud Cusco

Red de Servicios de Salud La Convención



CANAL ENDÉMICO DE LOS CASOS DENGUE SEGÚN SEMANAS EPIDEMIOLÓGICAS

DISTRITO DE SANTA ANA, 2024*

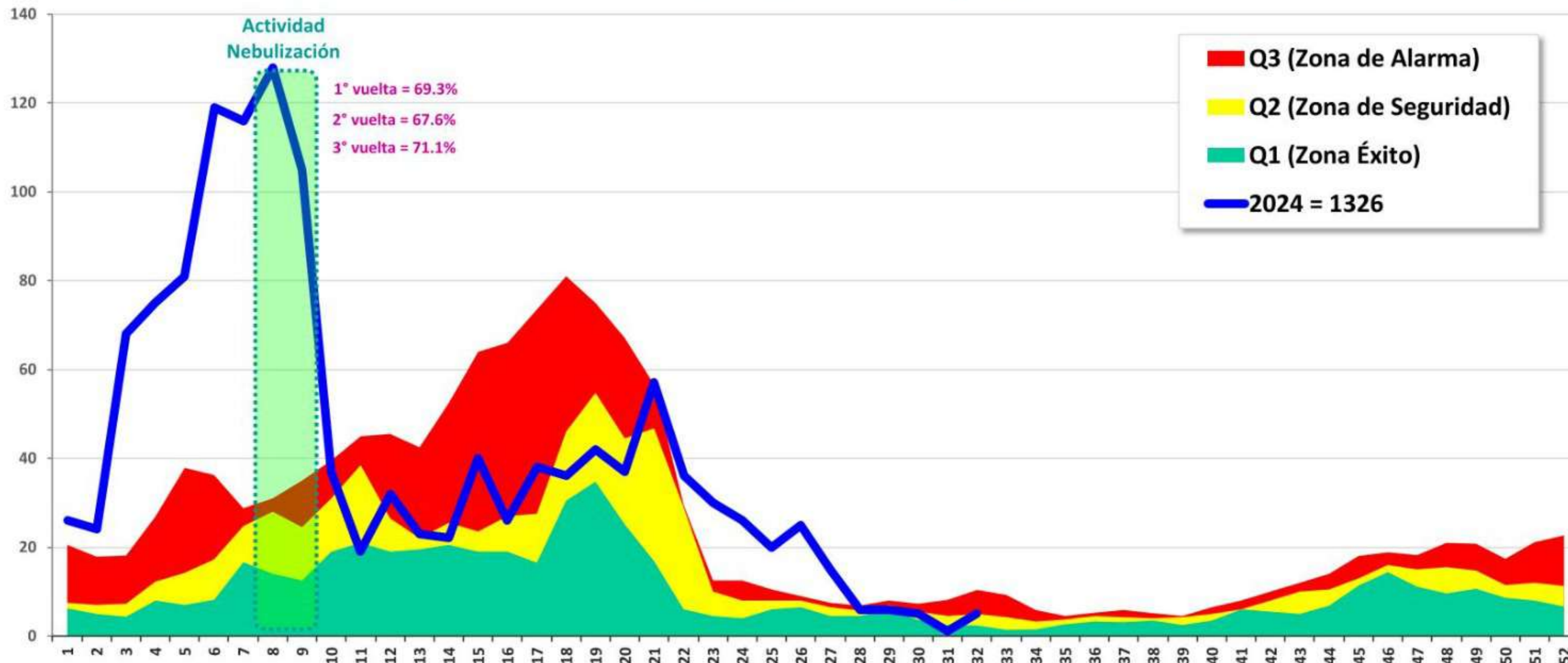

SE	1	2	3	4	5	6	7	8	9	10	11	12	13	14	15	16	17	18	19	20	21	22	23	24	25	26	27	28	29	30	31	32	33	34	35	36	37	38	39	40	41	42	43	44	45	46	47	48	49	50	51	52
Q1 (Zona Éxito)	6	5	4	8	7	8	17	14	13	19	21	19	20	21	19	19	17	31	35	25	17	6	5	4	6	7	5	5	6	4	2	2	1	2	3	3	3	4	3	4	6	6	5	7	11	14	11	10	11	9	8	7
Q2 (Zona de Seguridad)	8	7	7	12	14	17	25	28	25	31	39	27	22	26	24	27	28	46	55	45	47	29	10	8	8	8	7	6	7	6	5	5	4	3	4	5	4	4	4	5	6	8	10	11	13	16	15	16	15	12	12	11
Q3 (Zona de Alarma)	21	18	18	27	38	36	29	31	35	40	45	46	43	53	64	66	74	81	75	67	57	30	13	13	11	9	8	7	8	7	8	10	9	6	5	5	6	5	5	7	8	10	12	14	18	19	18	21	21	17	21	23
2024 = 1326	26	24	68	75	81	119	116	128	105	37	19	32	23	22	40	26	38	36	42	37	57	36	30	26	20	25	15	6	6	5	1	5																				

Fuente: Epidemiología-RSSLC

Nota: La semana epidemiológica en curso aún no esta completa, por ende la linea azul no esta hasta la última semana epidemiológica.