



PERÚ

Gobierno Regional
Cusco

Dirección Regional
de Salud Cusco

Red de Servicios de Salud
La Convención



MINISTERIO DE SALUD
GERENCIA REGIONAL DE SALUD CUSCO
RED DE SERVICIOS DE SALUD LA CONVENCION
DIRECCION DE INTELIGENCIA SANITARIA
EPIDEMIOLOGIA

SALA SITUACIONAL

VEA SE 45* ~ 2022

Red de Servicios de Salud La Convención



PERÚ

Gobierno Regional
Cusco

Dirección Regional
de Salud Cusco

Red de Servicios de Salud
La Convención



INDICADOR EPIDEMIOLÓGICO DE OPORTUNIDAD RED LA CONVENCION, 2022* (*SE 45)

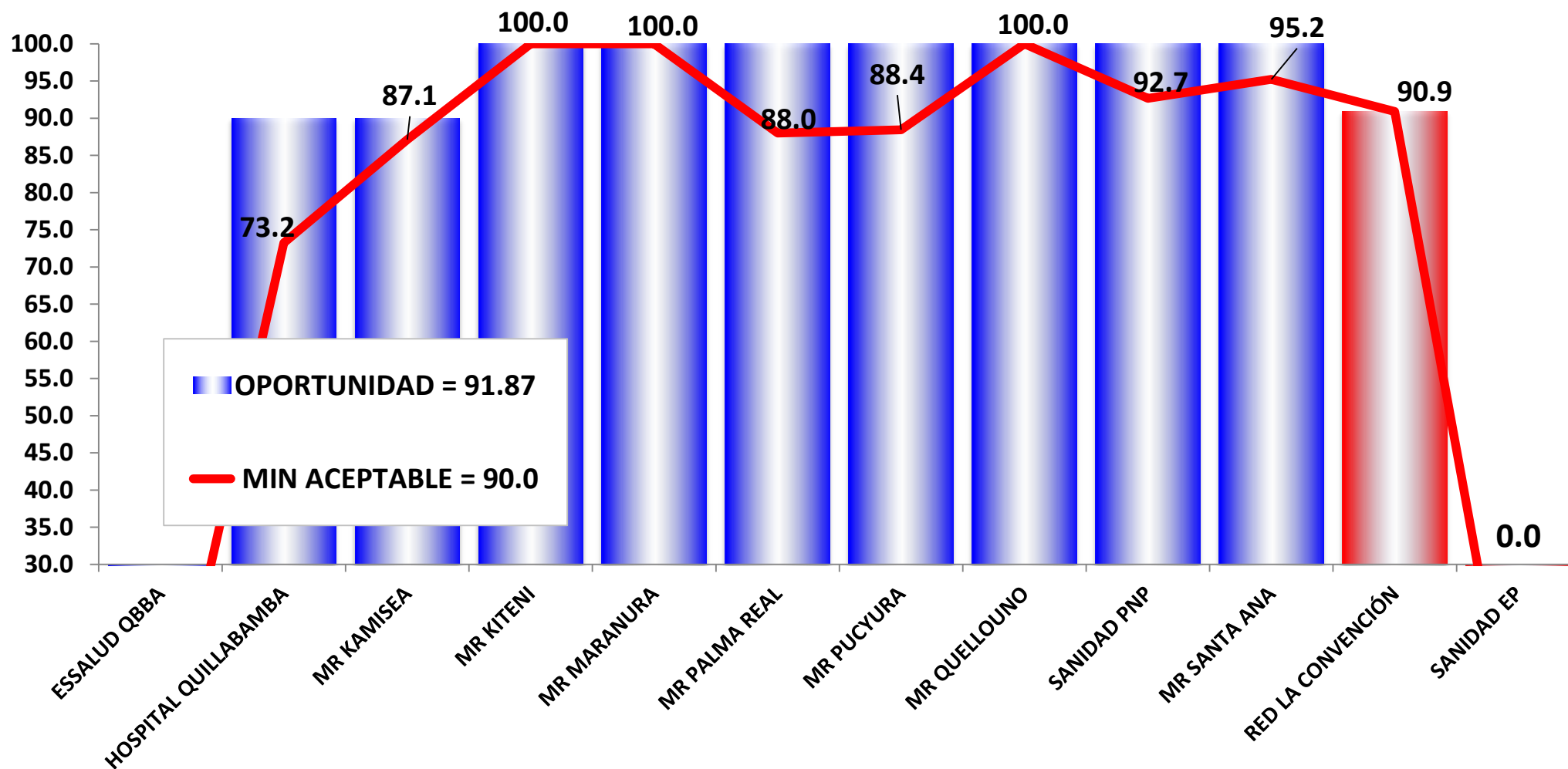



PERÚ

Gobierno Regional
Cusco

Dirección Regional
de Salud Cusco

Red de Servicios de Salud
La Convención



INDICADOR EPIDEMIOLÓGICO DE COBERTURA RED LA CONVENCION, 2022* (*SE 45)

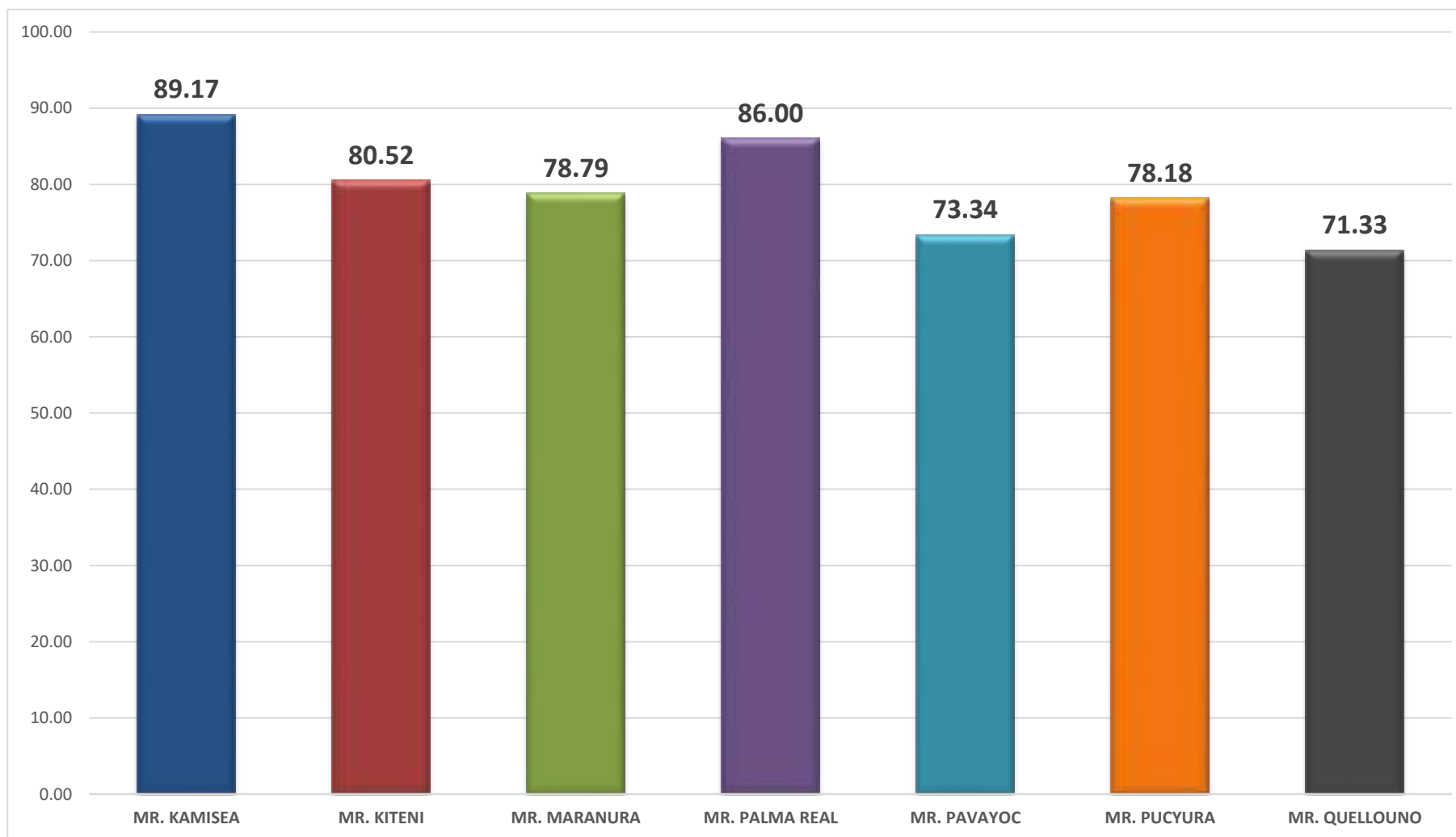



PERÚ

Gobierno Regional
Cusco

Dirección Regional
de Salud Cusco

Red de Servicios de Salud
La Convención



INDICADOR EPIDEMIOLÓGICO DE CALIDAD RED LA CONVENCIÓN, 2022* (*SE 45)

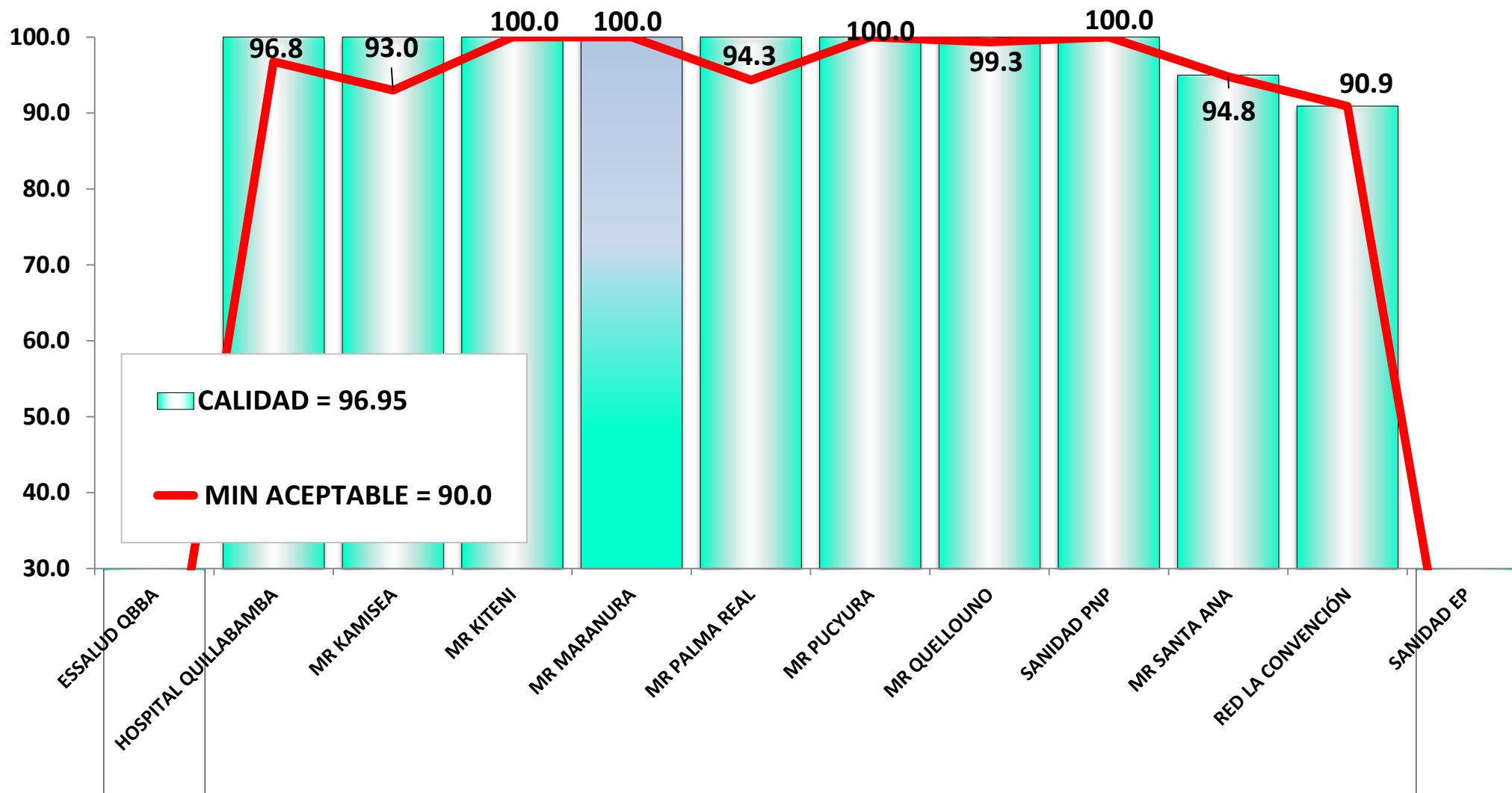

Fuente: Notiweb, Epidemiología-RSSLC 2022



PERÚ

Gobierno Regional
Cusco

Dirección Regional
de Salud Cusco

Red de Servicios de Salud
La Convención



NOTIFICACIÓN CONSOLIDADA

- INFECCIONES RESPIRATORIAS AGUDAS (IRAS)
- NEUMONIAS
- ENFERMEDADES DIARREICAS AGUDAS (EDAs)
- SOB/ASMA



PERÚ

Gobierno Regional
Cusco

Dirección Regional
de Salud Cusco

Red de Servicios de Salud
La Convención



INFECCIONES RESPIRATORIAS AGUDAS (IRA)



PERÚ

Gobierno Regional
Cusco

Dirección Regional
de Salud Cusco

Red de Servicios de Salud
La Convención



TENDENCIA E INCIDENCIA DE LOS EPISODIOS DE IRAS EN < 5 AÑOS RED LA CONVENCION, 2005 - 2022



Fuente: Notiweb, Epidemiología-RSSLC 2022

Nota: La tasa de incidencia esta expresada por cada 10'000 menores de 05 años



CANAL ENDÉMICO DE LOS EPISODIOS DE IRAs EN < 5 AÑOS RED LA CONVENCION, 2022* (*HASTA LA SE 45)

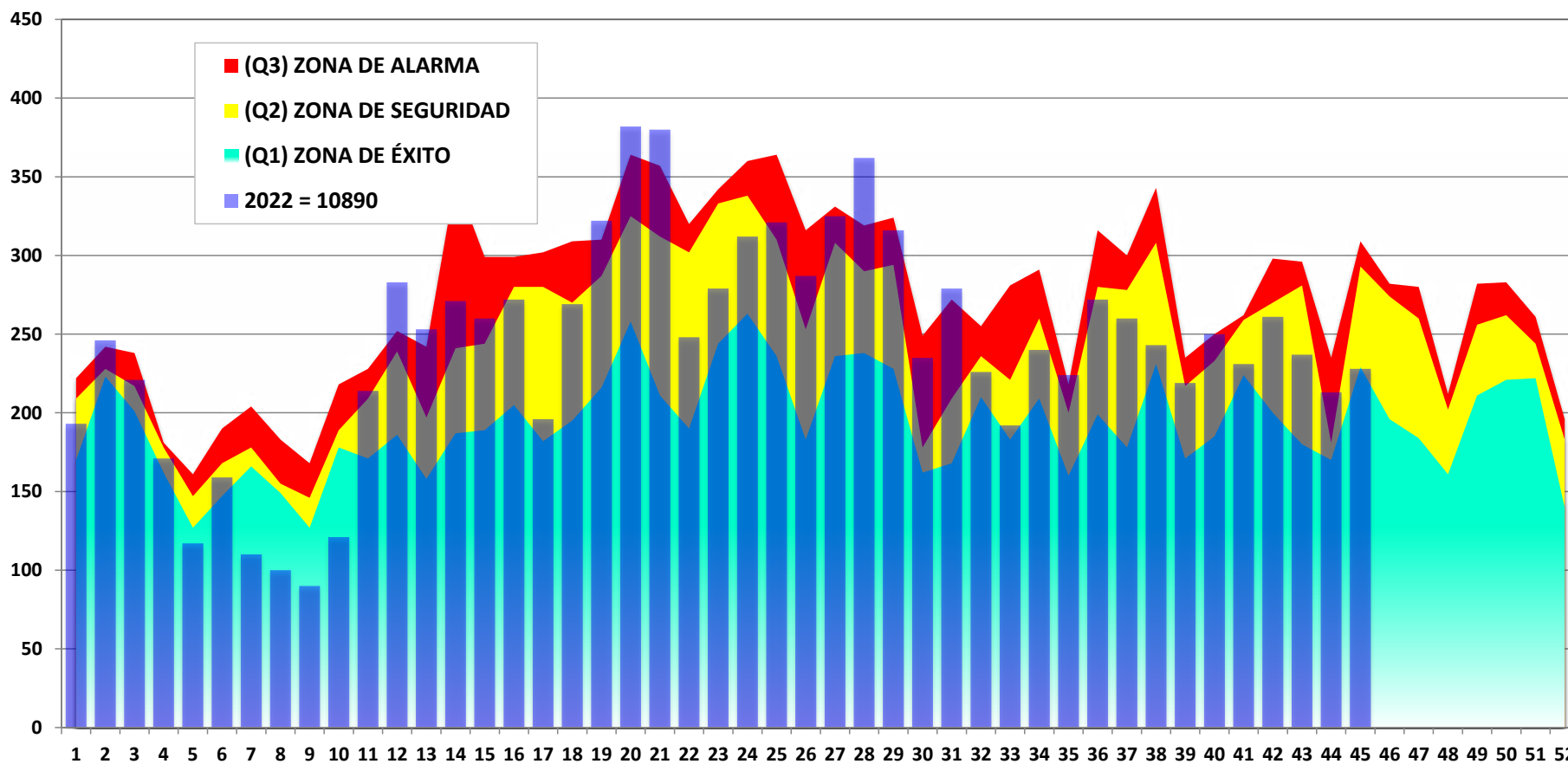

SE	1	2	3	4	5	6	7	8	9	10	11	12	13	14	15	16	17	18	19	20	21	22	23	24	25	26	27	28	29	30	31	32	33	34	35	36	37	38	39	40	41	42	43	44	45	46	47	48	49	50	51	52
Q1	170	223	201	162	127	147	166	149	127	178	171	186	158	187	189	205	182	195	216	258	211	190	244	263	236	183	236	238	228	162	168	210	183	209	160	199	178	231	171	185	224	200	180	170	229	196	184	161	211	221	222	140
Q2	209	228	217	178	147	168	178	155	146	189	209	239	197	241	244	280	280	270	287	325	312	302	333	338	310	253	308	290	294	178	209	236	221	260	200	280	278	308	217	233	259	270	281	181	293	274	260	202	256	262	244	183
Q3	222	242	238	181	161	190	204	183	168	218	228	252	242	348	299	299	302	309	310	364	357	320	342	360	364	316	331	319	324	249	272	255	281	291	218	316	300	343	235	250	262	298	296	235	309	282	280	212	282	283	261	196
2022 = 10890	193	246	221	171	117	159	110	100	90	121	214	283	253	271	260	272	196	269	322	382	380	248	279	312	321	287	325	362	316	235	279	226	192	240	224	272	260	243	219	250	231	261	237	213	228	0	0	0	0	0	0	

Fuente: Notiweb, Epidemiología-RSSLC 2022



PERÚ

Gobierno Regional
CuscoDirección Regional
de Salud CuscoRed de Servicios de Salud
La Convención

NÚMERO DE EPISODIOS DE IRA < 5 AÑOS POR **DISTRITOS** RED LA CONVENCION, 2018 - 2022* (*HASTA LA SE 45)

DISTRITOS	AÑOS					PERIODO 2022							TENDENCIA (SE 39-45)
	NÚMERO DE EPISODIOS					EPISODIOS EN LAS ULTIMAS 7 SEMANAS							
	2018	2019	2020	2021	2022	39	40	41	42	43	44	45	
ECHARATE	2929	2674	781	1113	1652	19	36	19	34	33	40	35	
HUAYOPATA	528	382	183	238	505	14	15	14	7	9	9	7	
MARANURA	235	352	94	141	267	4	4	7	16	4	4	8	
OCOBAMBA	320	278	83	97	233	9	0	11	19	5	9	7	
QUELLOUNO	881	794	290	417	595	18	9	11	12	10	18	18	
SANTA ANA	3266	3670	901	1080	2577	46	62	44	58	57	42	58	
SANTA TERESA	547	445	145	190	351	1	10	5	3	6	8	7	
VILCABAMBA	884	705	251	315	625	23	10	14	13	21	15	17	
INKAWASI	581	499	201	320	457	8	5	11	7	8	5	4	
VILLA VIRGEN	64	56	41	61	77	0	1	0	2	4	2	1	
MEGANTONI	3794	3794	2101	3873	3551	77	98	95	90	80	61	66	
TOTAL	14029	13649	5071	7845	10890	219	250	231	261	237	213	228	

Fuente: Notiweb, Epidemiología-RSSLC 2022



PERÚ

Gobierno Regional
CuscoDirección Regional
de Salud CuscoRed de Servicios de Salud
La Convención

NÚMERO DE EPISODIOS DE IRAs < 5 AÑOS POR MICROREDES DE SALUD RED LA CONVENCIÓN, 2022* (*HASTA LA SE 45)

MICROREDES	IRA < 2m	IRA 2 - 11m	IRA 1 - 4a	TOTAL	%
MICRO RED KAMISEA	123	1031	2398	3552	33%
HOSPITALES & SANIDADES	56	396	1301	1753	16%
MICRO RED SANTA ANA	39	219	882	1140	10%
MICRO RED KITENI	12	195	932	1139	10%
MICRO RED MARANURA	24	174	907	1105	10%
MICRO RED PUCYURA	19	162	829	1010	9%
MICRO RED QUELLOUNO	18	121	687	826	8%
MICRO RED PALMA REAL	4	53	308	365	3%
TOTAL	295	2351	8244	10890	100%

Fuente: Notiweb, Epidemiología-RSSLC 2022



PERÚ

Gobierno Regional
CuscoDirección Regional
de Salud CuscoRed de Servicios de Salud
La Convención

NÚMERO DE EPISODIOS DE IRAs < 5 AÑOS POR MICROREDES DE SALUD RED LA CONVENCION, 2022* (*SE 45)

MICROREDES	IRA < 2m	IRA 2 - 11m	IRA 1 - 4a	TOTAL	%
MICRO RED KAMISEA	1	23	42	66	29%
HOSPITALES & SANIDADES	0	12	28	40	18%
MICRO RED SANTA ANA	0	3	24	27	12%
MICRO RED QUELLOUNO	0	6	19	25	11%
MICRO RED KITENI	0	5	20	25	11%
MICRO RED MARANURA	1	7	14	22	10%
MICRO RED PUCYURA	2	1	14	17	7%
MICRO RED PALMA REAL	0	2	4	6	3%
TOTAL	4	59	165	228	100%

Fuente: Notiweb, Epidemiología-RSSLC 2022



PERÚ

Gobierno Regional
Cusco

Dirección Regional
de Salud Cusco

Red de Servicios de Salud
La Convención



CANAL ENDÉMICO DE LOS EPISODIOS DE IRAs EN < 5 AÑOS MR KAMISEA

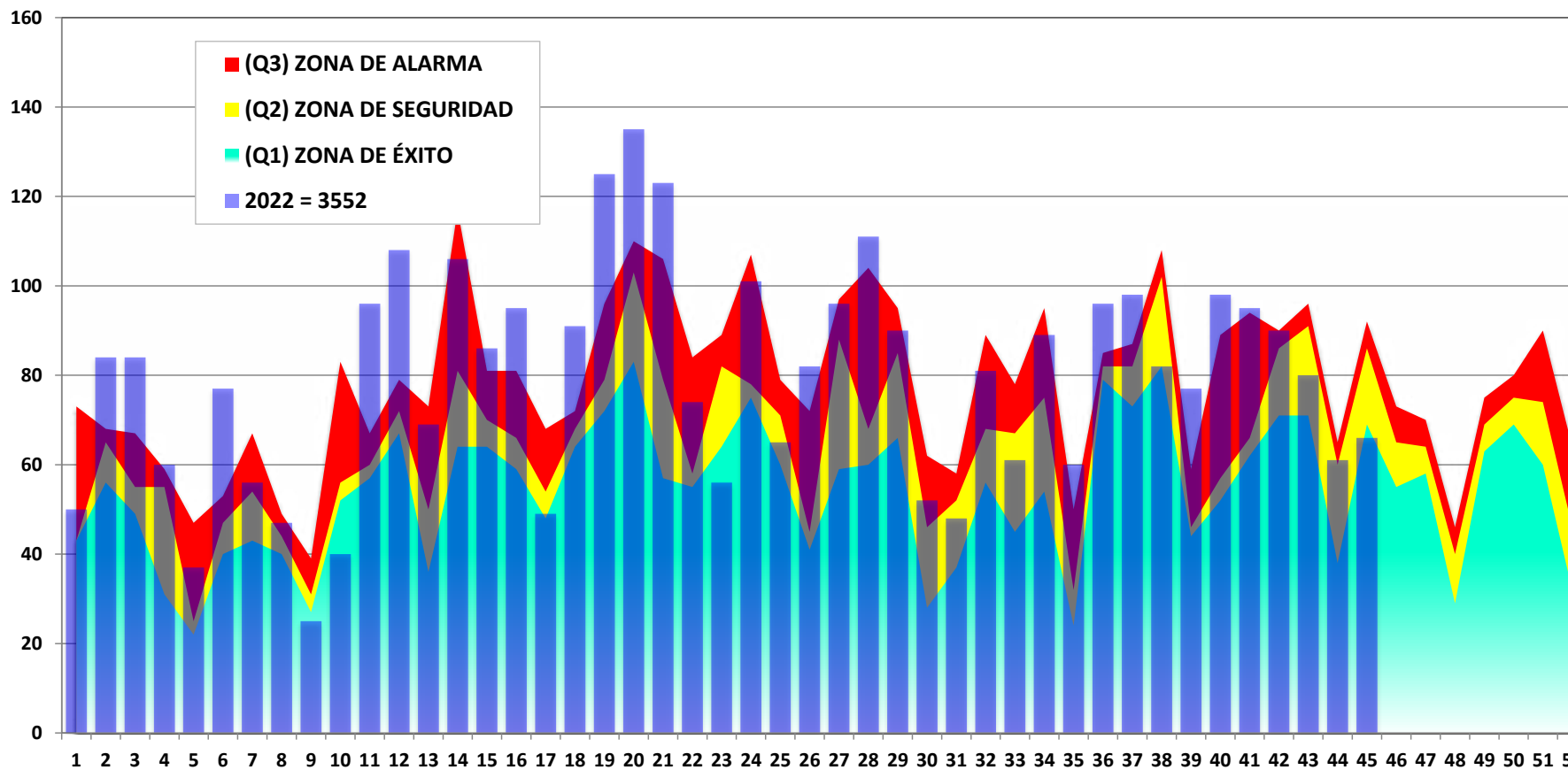

SE	1	2	3	4	5	6	7	8	9	10	11	12	13	14	15	16	17	18	19	20	21	22	23	24	25	26	27	28	29	30	31	32	33	34	35	36	37	38	39	40	41	42	43	44	45	46	47	48	49	50	51	52
Q1	43	56	49	31	22	40	43	40	27	52	57	67	36	64	64	59	48	64	72	83	57	55	64	75	60	41	59	60	66	28	37	56	45	54	24	79	73	82	44	52	62	71	71	38	69	55	58	29	63	69	60	32
Q2	43	65	55	55	25	47	54	44	31	56	60	72	50	81	70	66	54	68	79	103	79	58	82	78	71	45	88	68	85	46	52	68	67	75	32	82	82	102	46	57	66	86	91	60	86	65	64	40	69	75	74	46
Q3	73	68	67	59	47	53	67	49	39	83	67	79	73	117	81	81	68	72	96	110	106	84	89	107	79	72	97	104	95	62	58	89	78	95	50	85	87	108	59	89	94	90	96	65	92	73	70	46	75	80	90	64
2022 = 3552	50	84	84	60	37	77	56	47	25	40	96	108	69	106	86	95	49	91	125	135	123	74	56	101	65	82	96	111	90	52	48	81	61	89	60	96	98	82	77	98	95	90	80	61	66	0	0	0	0	0	0	

Fuente: Notiweb, Epidemiología-RSSL2022



CANAL ENDÉMICO DE LOS EPISODIOS DE IRAs EN < 5 AÑOS MR KITENI

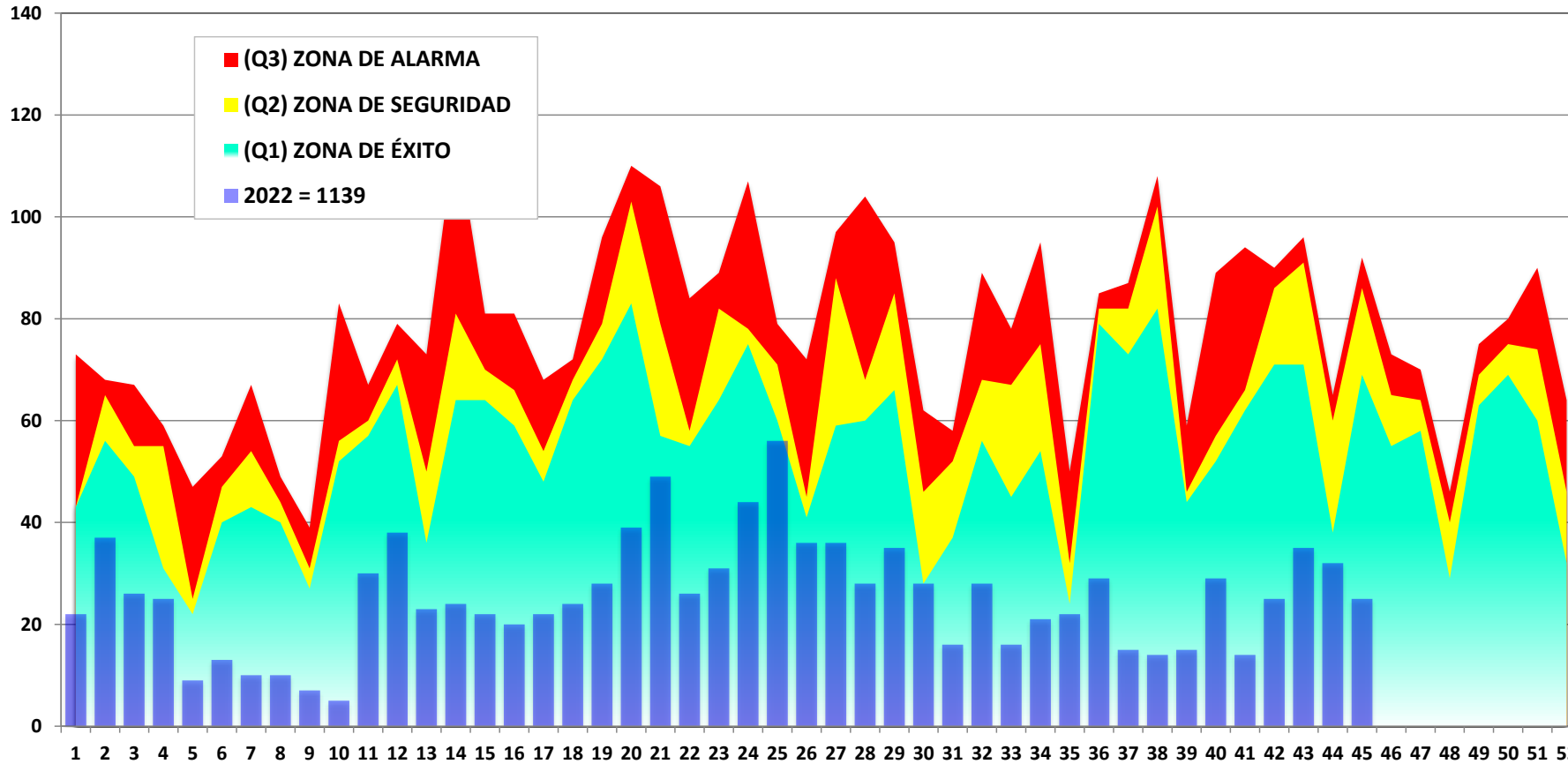

SE	1	2	3	4	5	6	7	8	9	10	11	12	13	14	15	16	17	18	19	20	21	22	23	24	25	26	27	28	29	30	31	32	33	34	35	36	37	38	39	40	41	42	43	44	45	46	47	48	49	50	51	52
Q1	19	32	21	17	14	17	22	12	18	16	22	23	14	15	20	29	15	24	23	27	33	18	25	32	25	23	23	30	35	23	24	20	21	24	14	20	23	27	26	26	27	19	17	18	26	22	26	22	17	29	14	21
Q2	26	36	26	21	18	21	26	22	18	20	25	24	25	27	31	39	25	33	36	48	52	42	49	42	40	32	33	48	41	28	27	25	31	28	30	35	40	37	36	32	36	34	31	24	37	36	35	24	34	35	42	26
Q3	32	42	29	23	21	22	31	30	22	25	28	25	30	39	39	45	37	40	43	51	59	45	53	52	56	35	49	50	56	35	40	33	38	42	36	48	43	44	38	35	40	44	39	32	41	44	39	35	39	54	46	28
2022 = 1139	22	37	26	25	9	13	10	7	5	30	38	23	24	22	20	22	24	28	39	49	26	31	44	56	36	36	28	35	28	16	28	16	21	22	29	15	14	15	29	14	25	35	32	25	0	0	0	0	0	0	0	



PERÚ

Gobierno Regional
Cusco

Dirección Regional
de Salud Cusco

Red de Servicios de Salud
La Convención



CANAL ENDÉMICO DE LOS EPISODIOS DE IRAs EN < 5 AÑOS MR QUELLOUNO

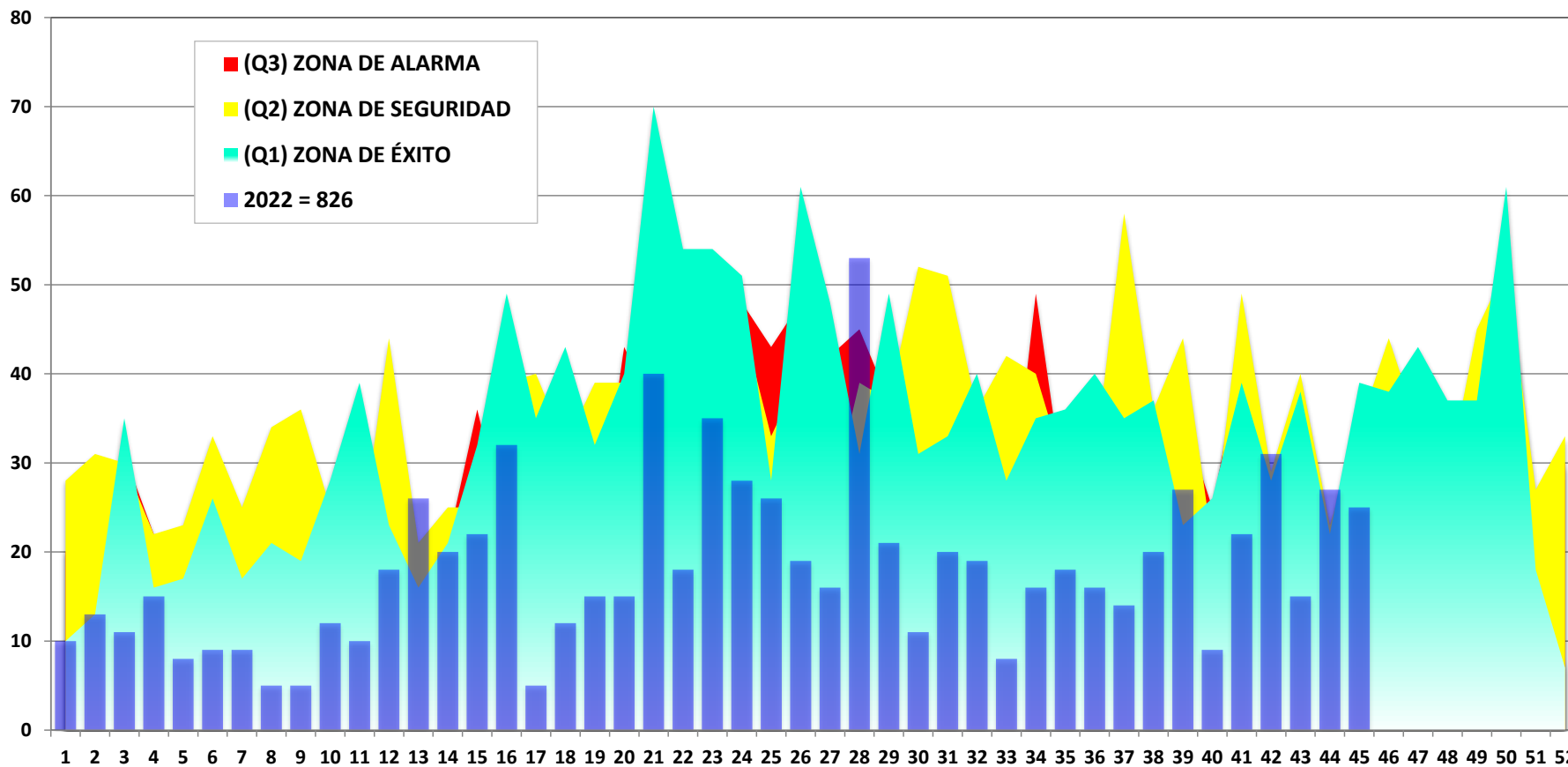

SE	1	2	3	4	5	6	7	8	9	10	11	12	13	14	15	16	17	18	19	20	21	22	23	24	25	26	27	28	29	30	31	32	33	34	35	36	37	38	39	40	41	42	43	44	45	46	47	48	49	50	51	52
Q1	10	13	35	16	17	26	17	21	19	28	39	23	16	21	32	49	35	43	32	40	70	54	54	51	28	61	48	31	49	31	33	40	28	35	36	40	35	37	23	26	39	28	38	22	39	38	43	37	37	61	18	7
Q2	28	31	30	22	23	33	25	34	36	25	20	44	21	25	25	39	40	32	39	39	32	27	29	46	33	40	25	39	37	52	51	36	42	40	29	30	58	36	44	21	49	29	40	23	34	44	34	28	45	52	27	33
Q3	20	22	31	22	19	20	23	8	11	21	26	23	19	21	36	22	25	10	20	43	36	32	30	48	43	48	42	45	37	25	35	36	20	49	26	28	42	27	35	25	42	22	32	22	29	22	21	13	29	33	23	30
2022 = 826	10	13	11	15	8	9	9	5	5	12	10	18	26	20	22	32	5	12	15	15	40	18	35	28	26	19	16	53	21	11	20	19	8	16	18	16	14	20	27	9	22	31	15	27	25	0	0	0	0	0	0	0



PERÚ

Gobierno Regional
Cusco

Dirección Regional
de Salud Cusco

Red de Servicios de Salud
La Convención



CANAL ENDÉMICO DE LOS EPISODIOS DE IRAs EN < 5 AÑOS MR PALMA REAL

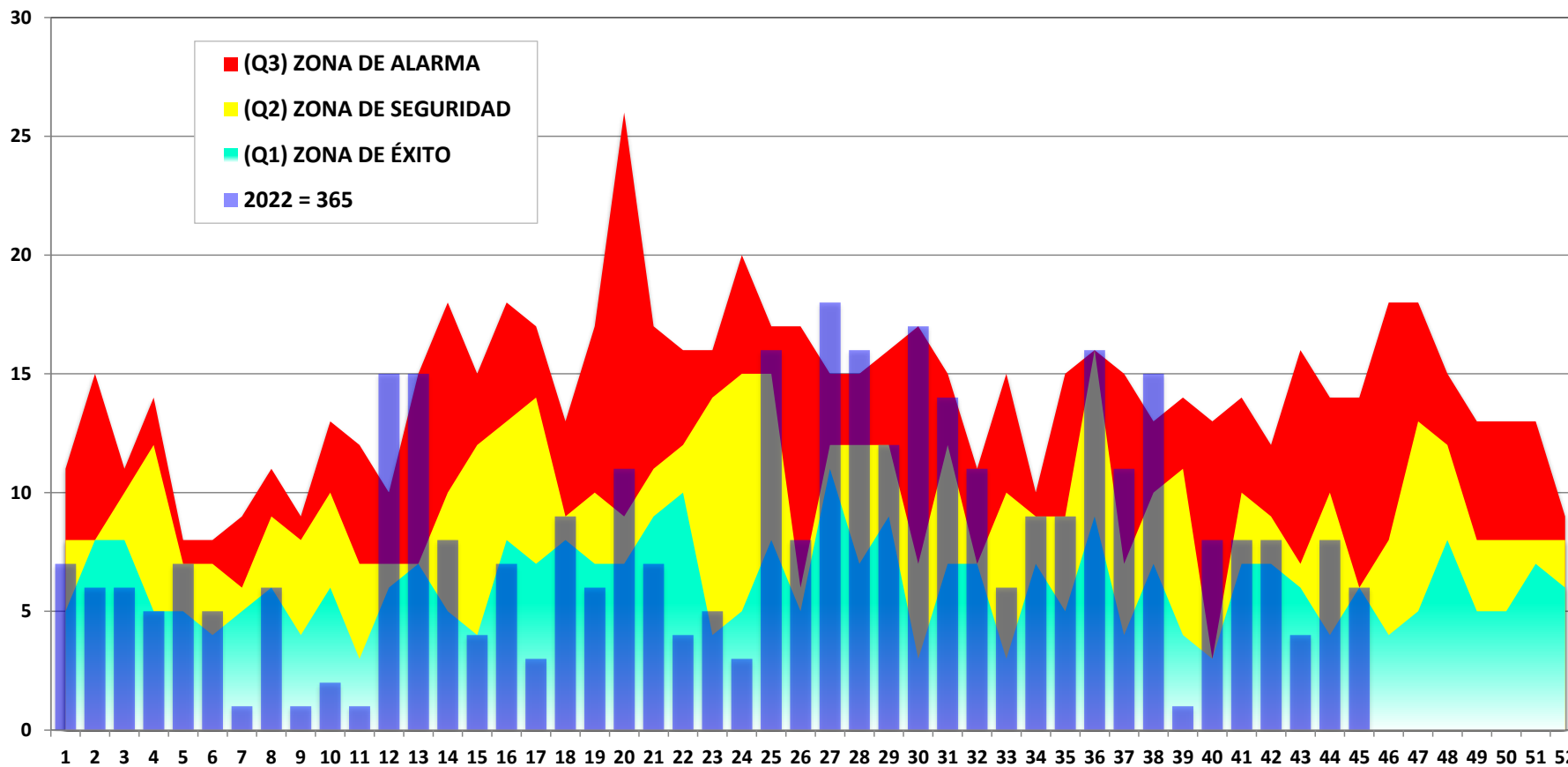

SE	1	2	3	4	5	6	7	8	9	10	11	12	13	14	15	16	17	18	19	20	21	22	23	24	25	26	27	28	29	30	31	32	33	34	35	36	37	38	39	40	41	42	43	44	45	46	47	48	49	50	51	52
Q1	5	8	8	5	5	4	5	6	4	6	3	6	7	5	4	8	7	8	7	7	9	10	4	5	8	5	11	7	9	3	7	7	3	7	5	9	4	7	4	3	7	7	6	4	6	4	5	8	5	5	7	6
Q2	8	8	10	12	7	7	6	9	8	10	7	7	7	10	12	13	14	9	10	9	11	12	14	15	15	6	12	12	12	7	12	7	10	9	9	16	7	10	11	3	10	9	7	10	6	8	13	12	8	8	8	8
Q3	11	15	11	14	8	8	9	11	9	13	12	10	15	18	15	18	17	13	17	26	17	16	16	20	17	17	15	15	16	17	15	11	15	10	15	16	15	13	14	13	14	12	16	14	14	18	18	15	13	13	9	
2022 = 365	7	6	6	5	7	5	1	6	1	2	1	15	15	8	4	7	3	9	6	11	7	4	5	3	16	8	18	16	12	17	14	11	6	9	9	16	11	15	1	8	8	8	4	8	6	0	0	0	0	0	0	



CANAL ENDÉMICO DE LOS EPISODIOS DE IRAs EN < 5 AÑOS MR SANTA ANA

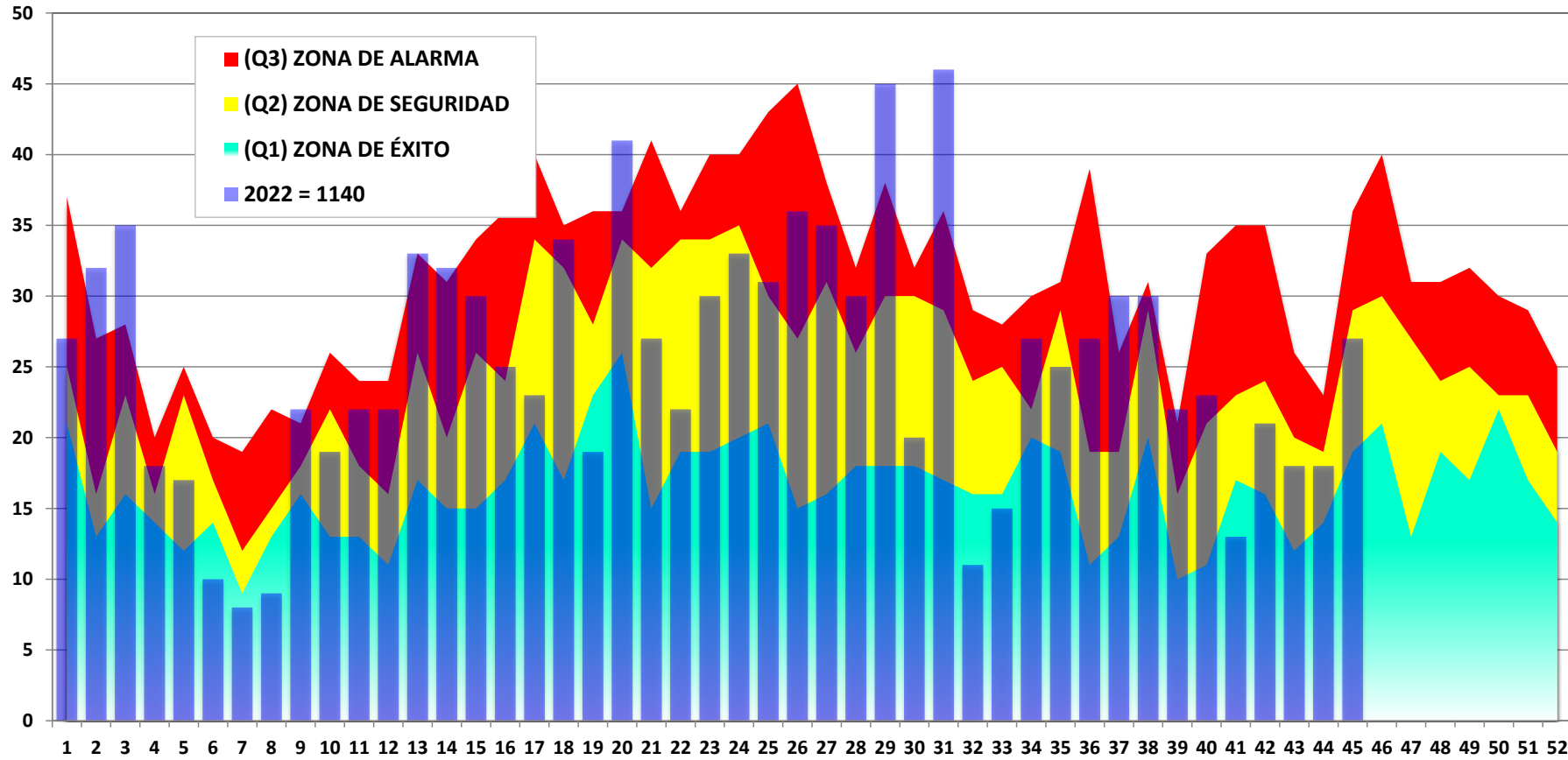

SE	1	2	3	4	5	6	7	8	9	10	11	12	13	14	15	16	17	18	19	20	21	22	23	24	25	26	27	28	29	30	31	32	33	34	35	36	37	38	39	40	41	42	43	44	45	46	47	48	49	50	51	52
Q1	21	13	16	14	12	14	9	13	16	13	13	11	17	15	15	17	21	17	23	26	15	19	19	20	21	15	16	18	18	18	17	16	16	20	19	11	13	20	10	11	17	16	12	14	19	21	13	19	17	22	17	14
Q2	25	16	23	16	23	17	12	15	18	22	18	16	26	20	26	24	34	32	28	34	32	34	34	35	30	27	31	26	30	30	29	24	25	22	29	19	19	29	16	21	23	24	20	19	29	30	27	24	25	23	23	19
Q3	37	27	28	20	25	20	19	22	21	26	24	24	33	31	34	36	40	35	36	36	41	36	40	40	43	45	38	32	38	32	36	29	28	30	31	39	26	31	21	33	35	35	26	23	36	40	31	31	32	30	29	25
2022 = 1140	27	32	35	18	17	10	8	9	22	19	22	22	33	32	30	25	23	34	19	41	27	22	30	33	31	36	35	30	45	20	46	11	15	27	25	27	30	30	22	23	13	21	18	18	27	0	0	0	0	0	0	0



CANAL ENDÉMICO DE LOS EPISODIOS DE IRAs EN < 5 AÑOS MR MARANURA

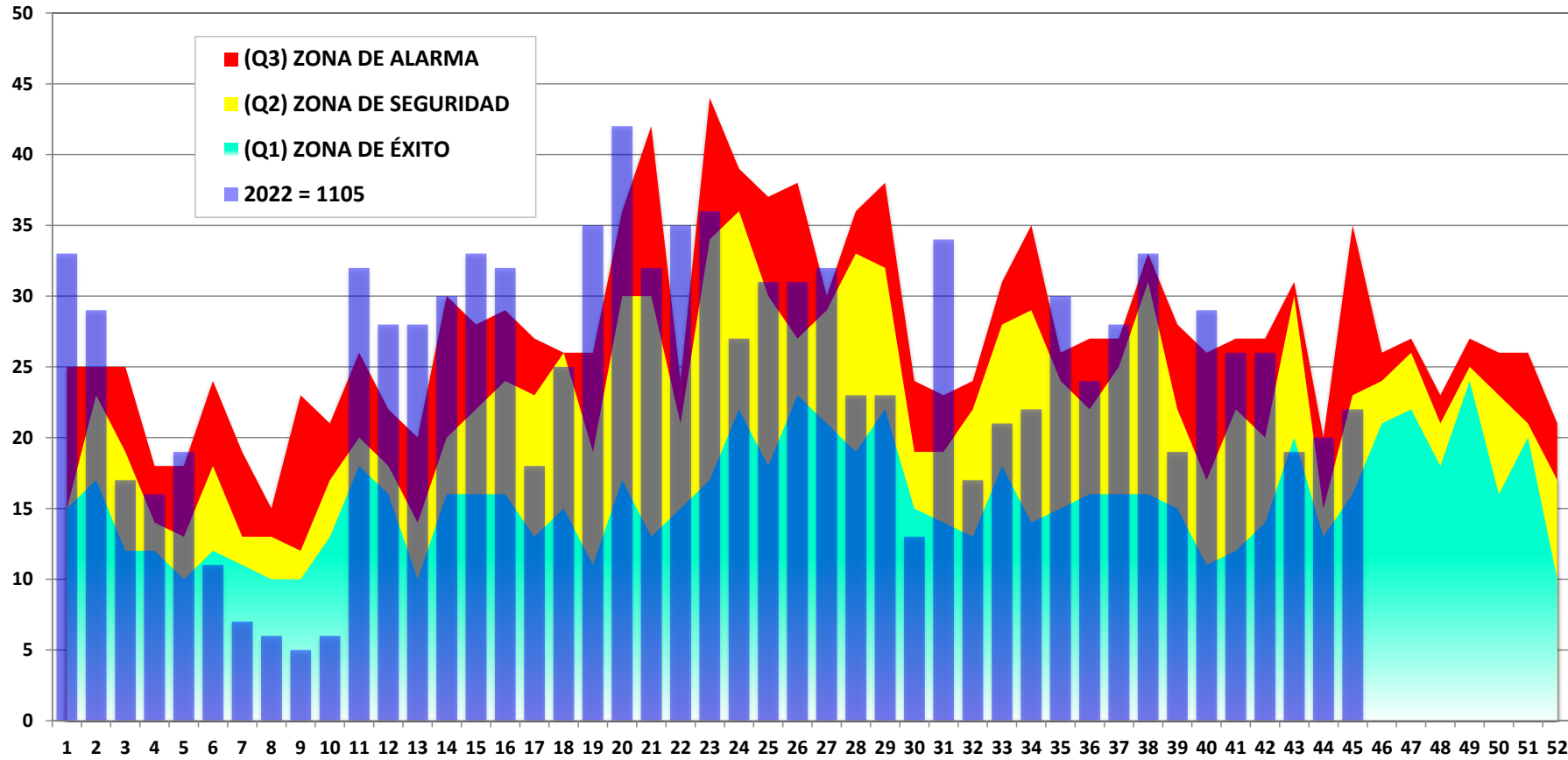

SE	1	2	3	4	5	6	7	8	9	10	11	12	13	14	15	16	17	18	19	20	21	22	23	24	25	26	27	28	29	30	31	32	33	34	35	36	37	38	39	40	41	42	43	44	45	46	47	48	49	50	51	52
Q1	15	17	12	12	10	12	11	10	10	13	18	16	10	16	16	16	13	15	11	17	13	15	17	22	18	23	21	19	22	15	14	13	18	14	15	16	16	16	15	11	12	14	20	13	16	21	22	18	24	16	20	10
Q2	15	23	19	14	13	18	13	13	12	17	20	18	14	20	22	24	23	26	19	30	30	21	34	36	30	27	29	33	32	19	19	22	28	29	24	22	25	31	22	17	22	20	30	15	23	24	26	21	25	23	21	17
Q3	25	25	25	18	18	24	19	15	23	21	26	22	20	30	28	29	27	26	26	36	42	24	44	39	37	38	30	36	38	24	23	24	31	35	26	27	27	33	28	26	27	27	31	20	35	26	27	23	27	26	26	21
2022 = 1105	33	29	17	16	19	11	7	6	5	6	32	28	28	30	33	32	18	25	35	42	32	35	36	27	31	31	32	23	23	13	34	17	21	22	30	24	28	33	19	29	26	26	19	20	22	0	0	0	0	0	0	



CANAL ENDÉMICO DE LOS EPISODIOS DE IRAs EN < 5 AÑOS MR PUCYURA

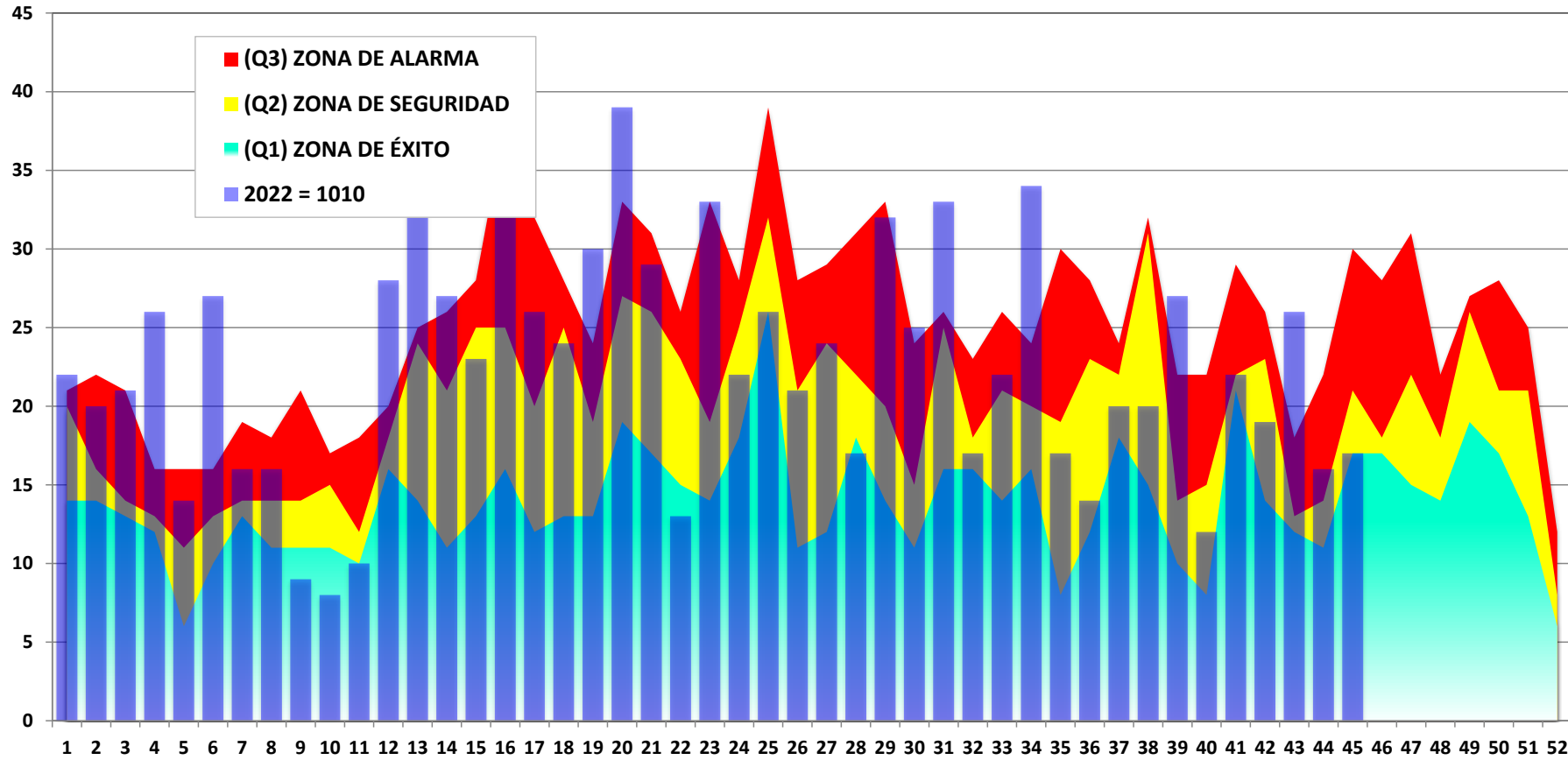

SE	1	2	3	4	5	6	7	8	9	10	11	12	13	14	15	16	17	18	19	20	21	22	23	24	25	26	27	28	29	30	31	32	33	34	35	36	37	38	39	40	41	42	43	44	45	46	47	48	49	50	51	52
Q1	14	14	13	12	6	10	13	11	11	11	10	16	14	11	13	16	12	13	13	19	17	15	14	18	26	11	12	18	14	11	16	16	14	16	8	12	18	15	10	8	21	14	12	11	17	17	15	14	19	17	13	6
Q2	20	16	14	13	11	13	14	14	14	15	12	18	24	21	25	25	20	25	19	27	26	23	19	25	32	21	24	22	20	15	25	18	21	20	19	23	22	31	14	15	22	23	13	14	21	18	22	18	26	21	21	8
Q3	21	22	21	16	16	16	19	18	21	17	18	20	25	26	28	38	32	28	24	33	31	26	33	28	39	28	29	31	33	24	26	23	26	24	30	28	24	32	22	22	29	26	18	22	30	28	31	22	27	28	25	12
2022 = 1010	22	20	21	26	14	27	16	16	9	8	10	28	33	27	23	33	26	24	30	39	29	13	33	22	26	21	24	17	32	25	33	17	22	34	17	14	20	20	27	12	22	19	26	16	17	0	0	0	0	0	0	



PERÚ

Gobierno Regional
Cusco

Dirección Regional
de Salud Cusco

Red de Servicios de Salud
La Convención



NEUMONÍAS



TENDENCIA E INCIDENCIA DE LOS EPISODIOS DE NEUMONÍAS EN MENORES DE 05 AÑOS RED LA CONVENCION, 2005 - 2022

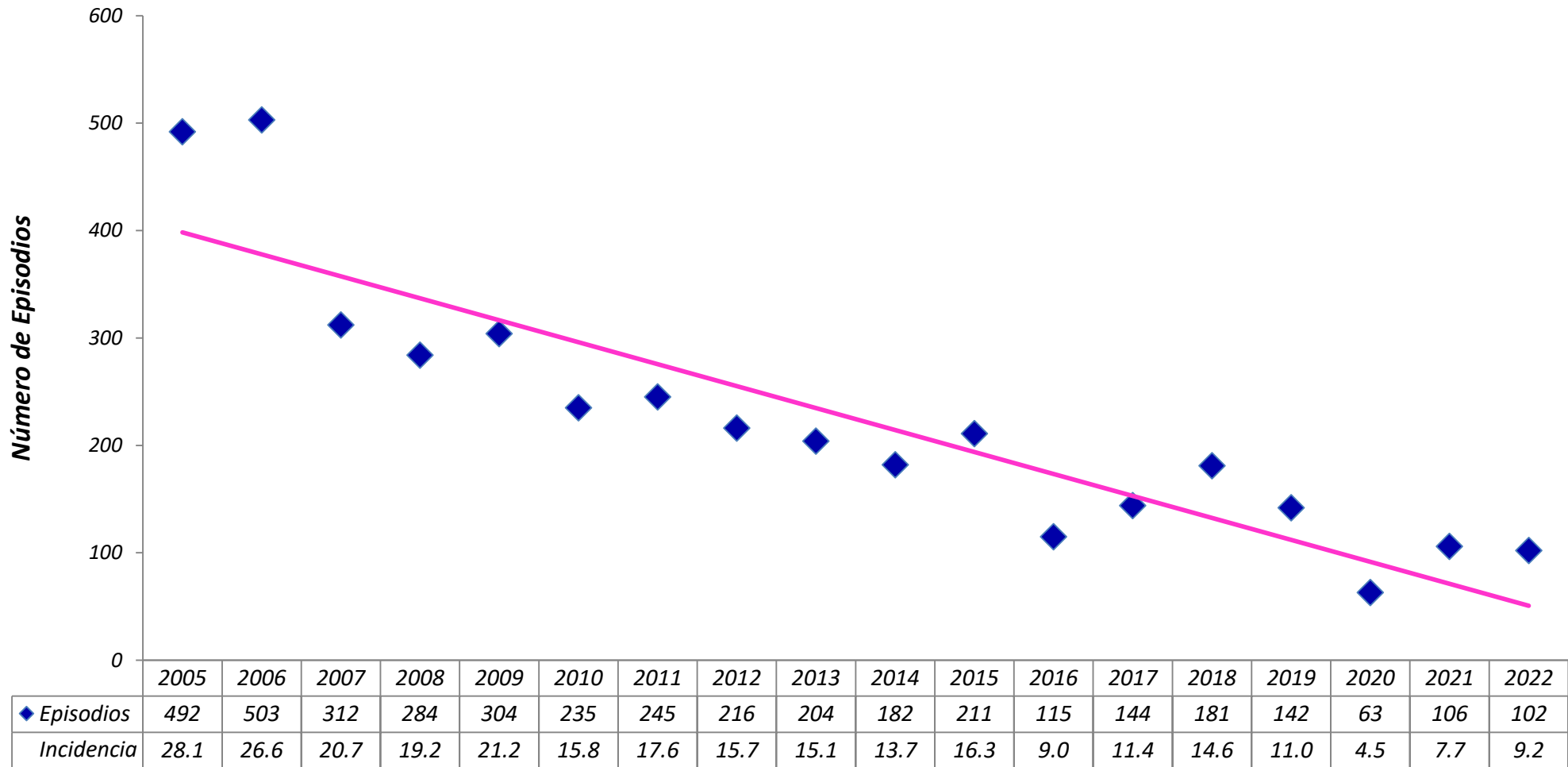

Fuente: Notiweb, Epidemiología-RSSLC 2022

Nota: La incidencia esta expresada por cada 1'000 menores de 05 años



PERÚ

Gobierno Regional
Cusco

Dirección Regional
de Salud Cusco

Red de Servicios de Salud
La Convención



CANAL ENDEMICO DE LOS EPISODIOS DE NEUMONÍAS EN MENORES DE 05 AÑOS RED LA CONVENCION, 2022* (*HASTA LA SE 45)

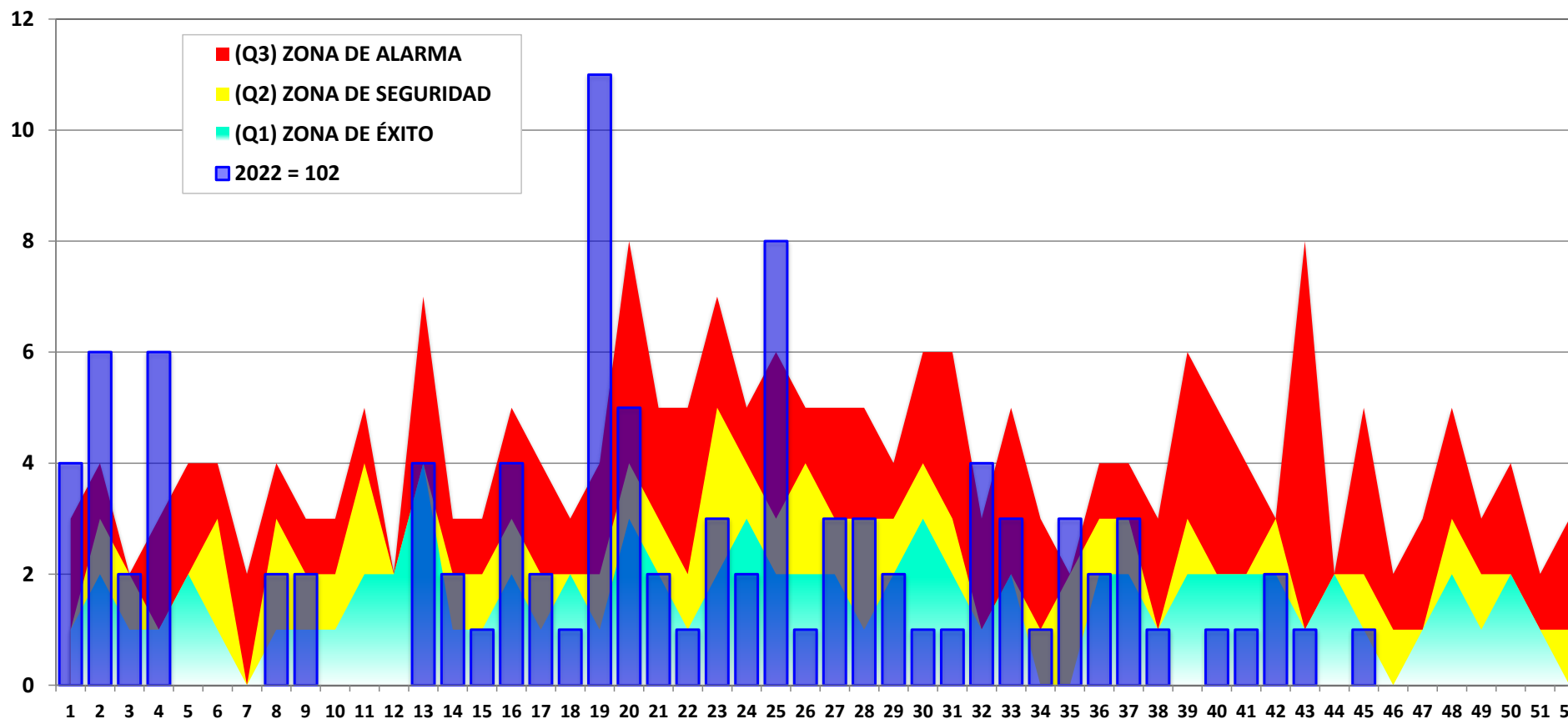

SE	1	2	3	4	5	6	7	8	9	10	11	12	13	14	15	16	17	18	19	20	21	22	23	24	25	26	27	28	29	30	31	32	33	34	35	36	37	38	39	40	41	42	43	44	45	46	47	48	49	50	51	52	
Q1	1	2	1	1	2	1	0	1	1	1	2	2	4	1	1	2	1	2	1	3	2	1	2	3	2	2	2	2	1	2	3	2	1	2	0	0	2	2	1	2	2	2	2	1	2	1	0	1	2	1	2	1	0
Q2	1	3	2	1	2	3	0	3	2	2	4	2	4	2	2	3	2	2	2	4	3	2	5	4	3	4	3	3	3	4	3	1	2	1	2	3	3	1	3	2	2	3	1	2	2	1	1	3	2	2	1	1	
Q3	3	4	2	3	4	4	2	4	3	3	5	2	7	3	3	5	4	3	4	8	5	5	7	5	6	5	5	5	4	6	6	3	5	3	2	4	4	3	6	5	4	3	8	2	5	2	3	5	3	4	2	3	
2022 = 102	4	6	2	6	0	0	0	2	2	0	0	0	4	2	1	4	2	1	11	5	2	1	3	2	8	1	3	3	2	1	1	4	3	1	3	2	3	1	0	1	1	2	1	0	1								

Fuente: Notiweb, Epidemiología-RSSLC 2022



PERÚ

Gobierno Regional
CuscoDirección Regional
de Salud CuscoRed de Servicios de Salud
La Convención

NÚMERO DE EPISODIOS DE NEUMONÍA EN MENOR DE 5 AÑOS POR MICROREDES DE SALUD
RED LA CONVENCION, 2022* (*SE 45)

MICROREDES	NEUMONÍAS		NEUMONÍAS GRAVES			TOTAL NEU	% (NEU)	SOB/ASMA		TOTAL SOB
	2-11m	1-4a	< 2m	2-11m	1-4a			<2a	2-4a	
HOSPITALES & SANIDADES	0	0	1	0	0	1	100%	0	0	0
MICRO RED QUELLOUNO	0	0	0	0	0	0	0%	0	0	0
MICRO RED PALMA REAL	0	0	0	0	0	0	0%	0	0	0
MICRO RED KITENI	0	0	0	0	0	0	0%	0	0	0
MICRO RED SANTA ANA	0	0	0	0	0	0	0%	0	0	0
MICRO RED MARANURA	0	0	0	0	0	0	0%	0	0	0
MICRO RED KAMISEA	0	0	0	0	0	0	0%	0	0	0
MICRO RED PUCYURA	0	0	0	0	0	0	0%	0	0	0
TOTAL	0	0	1	0	0	1	100%	0	0	0

Fuente: Notiweb, Epidemiología-RSSLC 2022



PERÚ

Gobierno Regional
CuscoDirección Regional
de Salud CuscoRed de Servicios de Salud
La Convención

NÚMERO DE EPISODIOS DE NEUMONÍA EN MENOR DE 5 AÑOS POR MICROREDES DE SALUD
RED LA CONVENCION, 2022* (*SE 45)

MICROREDES	NEUMONÍAS		NEUMONÍAS GRAVES			TOTAL NEU	% (NEU)	SOB/ASMA		TOTAL SOB
	2-11m	1-4a	< 2m	2-11m	1-4a			<2a	2-4a	
ECHARATE	3	7	1	3	2	16	16%	0	1	1
HUAYOPATA	0	0	0	0	2	2	2%	0	0	0
MARANURA	0	2	0	0	0	2	2%	0	1	1
OCOBAMBA	0	3	0	0	0	3	3%	0	0	0
QUELLOUNO	2	3	0	0	0	5	5%	0	1	1
SANTA ANA	0	3	2	8	14	27	26%	3	13	16
SANTA TERESA	0	0	0	0	0	0	0%	0	1	1
VILCABAMBA	0	2	0	0	0	2	2%	0	0	0
INKAWASI	0	1	0	0	0	1	1%	0	0	0
VILLA VIRGEN	0	0	0	0	0	0	0%	0	0	0
MEGANTONI	11	15	4	4	4	38	37%	0	0	0
KUMPIRUSHIATO	0	0	1	2	3	6	6%	0	0	0
TOTAL	16	36	8	17	25	102	100%	3	17	20

Fuente: Notiweb, Epidemiología-RSSLC 2022



PERÚ

Gobierno Regional
Cusco

Dirección Regional
de Salud Cusco

Red de Servicios de Salud
La Convención



ENFERMEDADES DIARREICAS AGUDAS (EDAs)



PERÚ

Gobierno Regional
Cusco

Dirección Regional
de Salud Cusco

Red de Servicios de Salud
La Convención



TENDENCIA E INCIDENCIA DE LOS EPISODIOS DE EDAs POR AÑOS RED LA CONVENCION, 2005 - 2022

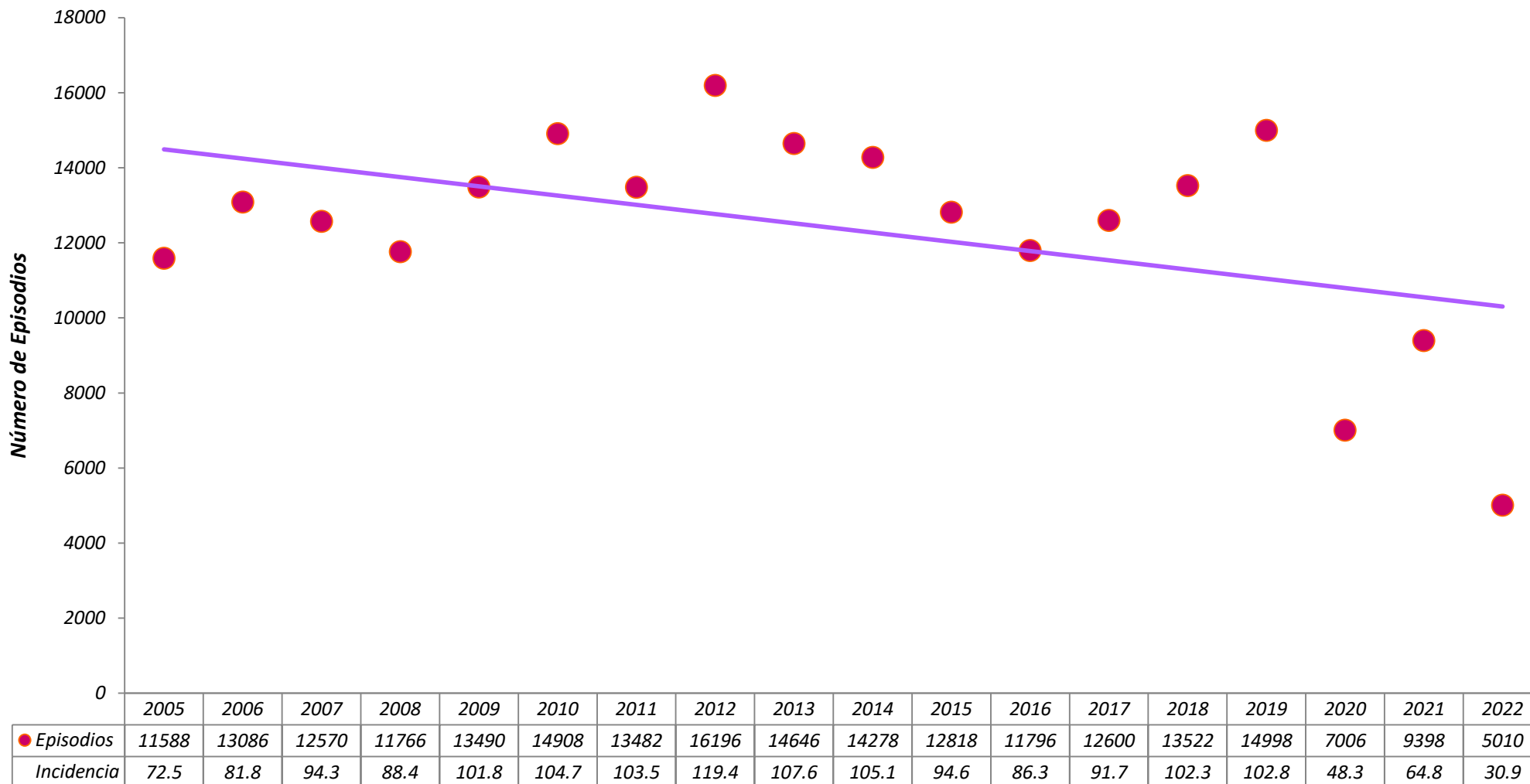

Fuente: Notiweb, Epidemiología-RSSLC 2022

Nota: La Incidencia esta expresada por cada 10'000 hab.



PERÚ

Gobierno Regional
Cusco

Dirección Regional
de Salud Cusco

Red de Servicios de Salud
La Convención



CANAL ENDÉMICO DE LOS EPISODIOS DE EDAs POR SEMANAS EPIDEMIOLÓGICAS RED LA CONVENCION, 2022* (*HASTA LA SE 45)

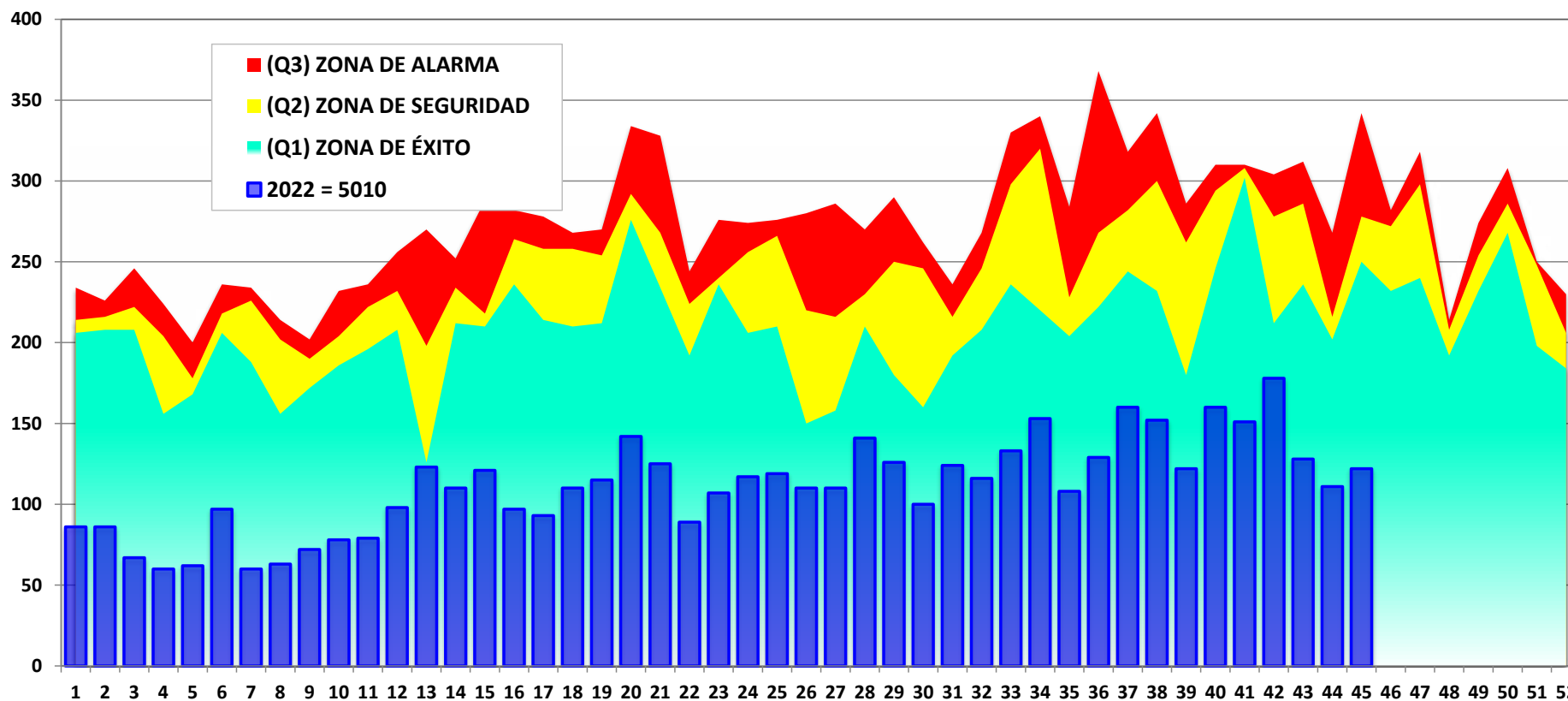

SE	1	2	3	4	5	6	7	8	9	10	11	12	13	14	15	16	17	18	19	20	21	22	23	24	25	26	27	28	29	30	31	32	33	34	35	36	37	38	39	40	41	42	43	44	45	46	47	48	49	50	51	52
Q1	206	208	208	156	168	206	188	156	172	186	196	208	126	212	210	236	214	210	212	276	234	192	236	206	210	150	158	210	180	160	192	208	236	220	204	222	244	232	180	246	302	212	236	202	250	232	240	192	232	268	198	184
Q2	214	216	222	204	178	218	226	202	190	204	222	232	198	234	218	264	258	258	254	292	268	224	240	256	266	220	216	230	250	246	216	246	298	320	228	268	282	300	262	294	308	278	286	216	278	272	298	208	254	286	248	206
Q3	234	226	246	224	200	236	234	214	202	232	236	256	270	252	288	282	278	268	270	334	328	244	276	274	276	280	286	270	290	262	236	268	330	340	284	368	318	342	286	310	310	304	312	268	342	282	318	214	274	308	250	230
2022 = 5010	86	86	67	60	62	97	60	63	72	78	79	98	123	110	121	97	93	110	115	142	125	89	107	117	119	110	110	141	126	100	124	116	133	153	108	129	160	152	122	160	151	178	128	111	122	0	0	0	0	0	0	

Fuente: Notiweb, Epidemiología-RSSLC 2022



PERÚ

Gobierno Regional
Cusco

Dirección Regional
de Salud Cusco

Red de Servicios de Salud
La Convención



CANAL ENDÉMICO DE LOS EPISODIOS DE EDAs POR SEMANAS EPIDEMIOLÓGICAS MR KAMISEA

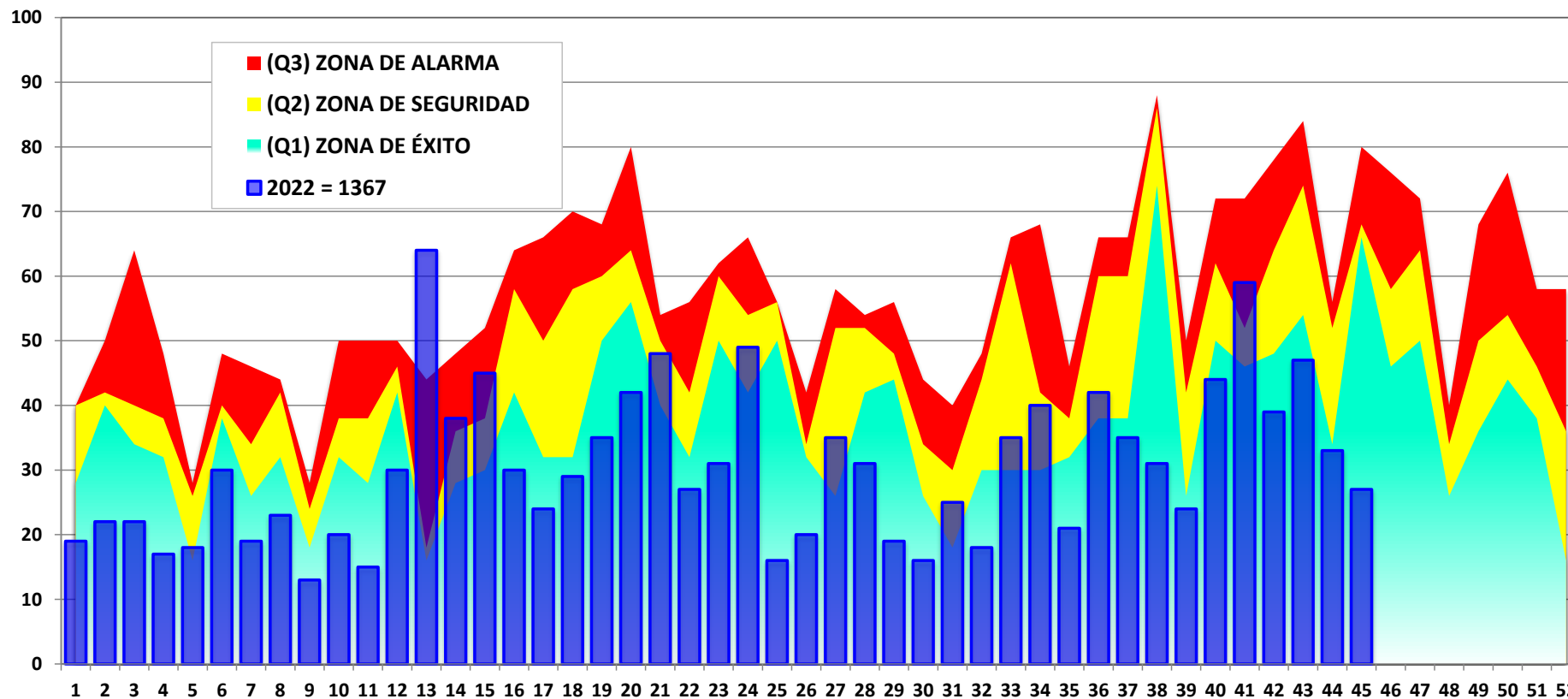

SE	1	2	3	4	5	6	7	8	9	10	11	12	13	14	15	16	17	18	19	20	21	22	23	24	25	26	27	28	29	30	31	32	33	34	35	36	37	38	39	40	41	42	43	44	45	46	47	48	49	50	51	52
Q1	28	40	34	32	16	38	26	32	18	32	28	42	16	28	30	42	32	32	50	56	40	32	50	42	50	32	26	42	44	26	18	30	30	30	32	38	38	74	26	50	46	48	54	34	66	46	50	26	36	44	38	16
Q2	40	42	40	38	26	40	34	42	24	38	38	46	18	36	38	58	50	58	60	64	50	42	60	54	56	34	52	52	48	34	30	44	62	42	38	60	60	86	42	62	52	64	74	52	68	58	64	34	50	54	46	36
Q3	40	50	64	48	28	48	46	44	28	50	50	50	44	48	52	64	66	70	68	80	54	56	62	66	56	42	58	54	56	44	40	48	66	68	46	66	66	88	50	72	72	78	84	56	80	76	72	40	68	76	58	58
2022 = 1367	19	22	22	17	18	30	19	23	13	20	15	30	64	38	45	30	24	29	35	42	48	27	31	49	16	20	35	31	19	16	25	18	35	40	21	42	35	31	24	44	59	39	47	33	27	0	0	0	0	0	0	0

Fuente: Notiweb, Epidemiología-RSSLC 2022



PERÚ

Gobierno Regional
Cusco

Dirección Regional
de Salud Cusco

Red de Servicios de Salud
La Convención



CANAL ENDÉMICO DE LOS EPISODIOS DE EDAs POR SEMANAS EPIDEMIOLÓGICAS MR KITENI

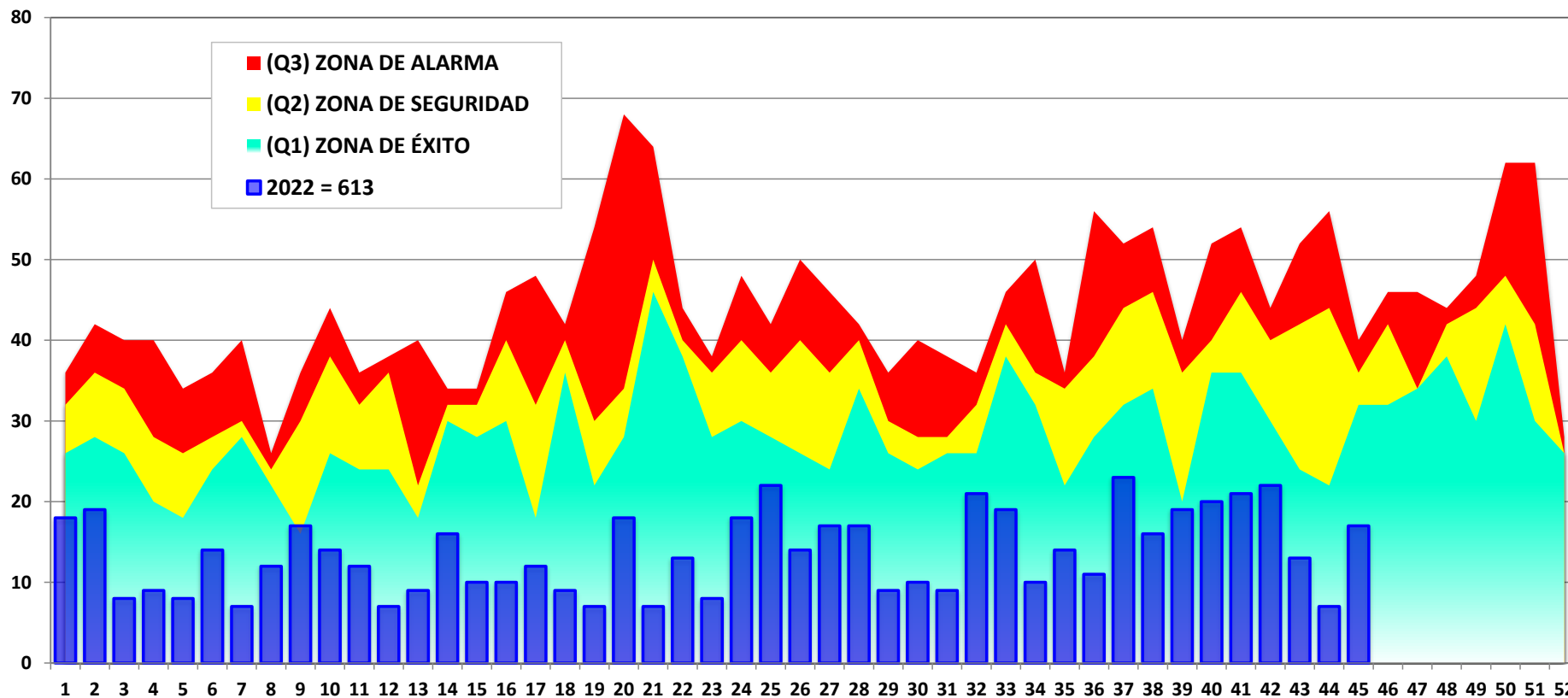

SE	1	2	3	4	5	6	7	8	9	10	11	12	13	14	15	16	17	18	19	20	21	22	23	24	25	26	27	28	29	30	31	32	33	34	35	36	37	38	39	40	41	42	43	44	45	46	47	48	49	50	51	52	
Q1	26	28	26	20	18	24	28	22	16	26	24	24	18	30	28	30	18	36	22	28	46	38	28	30	28	26	24	34	26	24	26	26	38	32	22	28	32	34	20	36	36	30	24	22	32	32	34	38	30	42	30	26	
Q2	32	36	34	28	26	28	30	24	30	38	32	36	22	32	32	40	32	40	30	34	50	40	36	40	36	40	36	40	30	28	28	32	42	36	34	38	44	46	36	40	46	40	42	44	44	36	42	34	42	44	48	42	26
Q3	36	42	40	40	34	36	40	26	36	44	36	38	40	34	34	46	48	42	54	68	64	44	38	48	42	50	46	42	36	40	38	36	46	50	36	56	52	54	40	52	54	44	52	56	40	46	46	44	48	62	62	28	
2022 = 613	18	19	8	9	8	14	7	12	17	14	12	7	9	16	10	10	12	9	7	18	7	13	8	18	22	14	17	17	9	10	9	21	19	10	14	11	23	16	19	20	21	22	13	7	17	0	0	0	0	0	0		

Fuente: Notiweb, Epidemiología-RSSLC 2022



PERÚ

Gobierno Regional
Cusco

Dirección Regional
de Salud Cusco

Red de Servicios de Salud
La Convención



CANAL ENDÉMICO DE LOS EPISODIOS DE EDAs POR SEMANAS EPIDEMIOLÓGICAS MR PALMA REAL

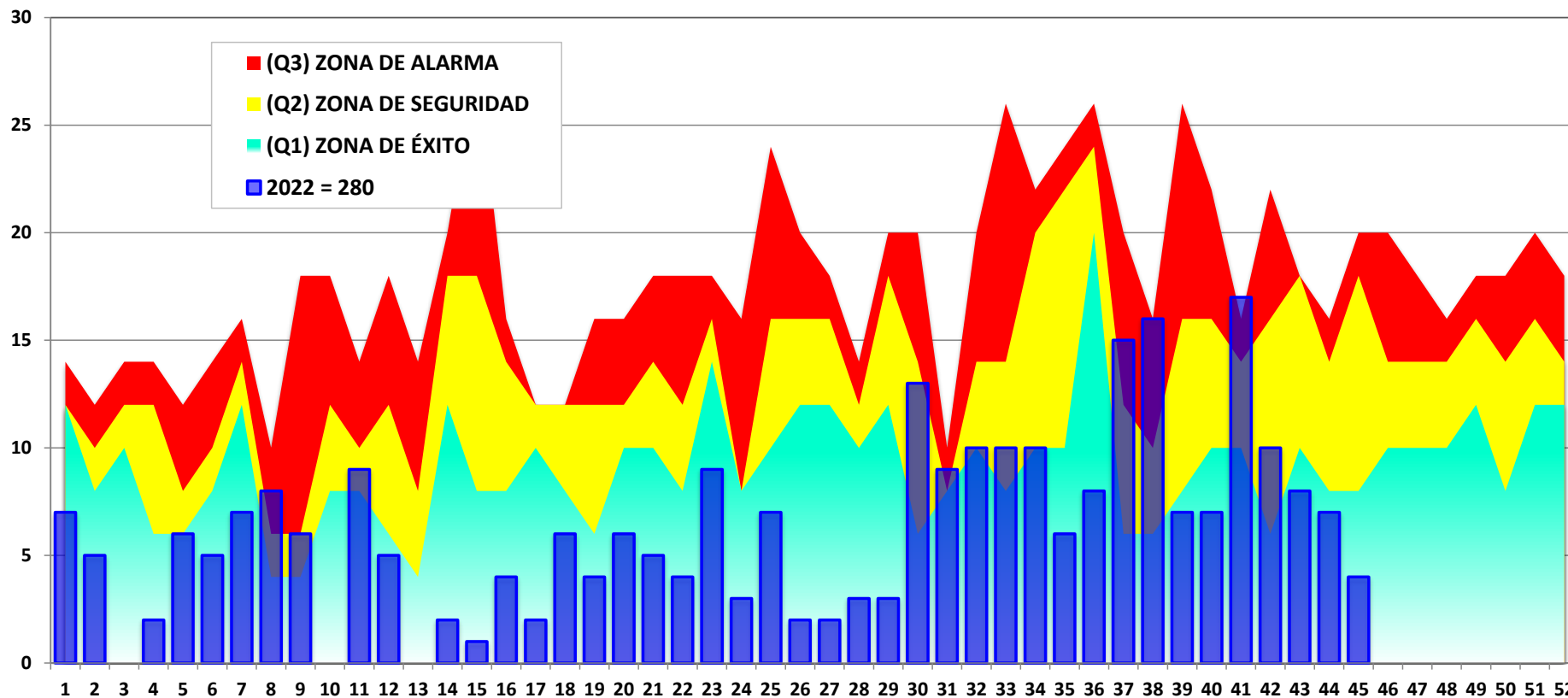

SE	1	2	3	4	5	6	7	8	9	10	11	12	13	14	15	16	17	18	19	20	21	22	23	24	25	26	27	28	29	30	31	32	33	34	35	36	37	38	39	40	41	42	43	44	45	46	47	48	49	50	51	52			
Q1	12	8	10	6	6	8	12	4	4	8	8	6	4	12	8	8	10	8	6	10	10	8	14	8	10	12	12	10	12	6	8	10	8	10	10	20	22	24	12	10	6	8	10	10	6	10	8	8	10	10	10	12	8	12	12
Q2	12	10	12	12	8	10	14	6	6	12	10	12	8	18	18	14	12	12	12	12	14	12	16	8	16	16	16	12	18	14	8	14	14	14	20	22	24	12	10	16	16	14	16	18	14	18	14	14	14	14	16	14	16	14	
Q3	14	12	14	14	12	14	16	10	18	18	14	18	14	20	28	16	12	12	16	16	18	18	18	16	24	20	18	14	20	20	10	20	26	22	24	26	20	16	26	22	16	22	18	16	20	20	18	16	18	18	20	18			
2022 = 280	7	5	0	2	6	5	7	8	6	0	9	5	0	2	1	4	2	6	4	6	5	4	9	3	7	2	2	3	3	13	9	10	10	10	10	6	8	15	16	7	7	17	10	8	7	4	0	0	0	0	0	0			

Fuente: Notiweb, Epidemiología-RSSLC 2022



PERÚ

Gobierno Regional
Cusco

Dirección Regional
de Salud Cusco

Red de Servicios de Salud
La Convención



CANAL ENDÉMICO DE LOS EPISODIOS DE EDAs POR SEMANAS EPIDEMIOLÓGICAS MR QUELLOUNO

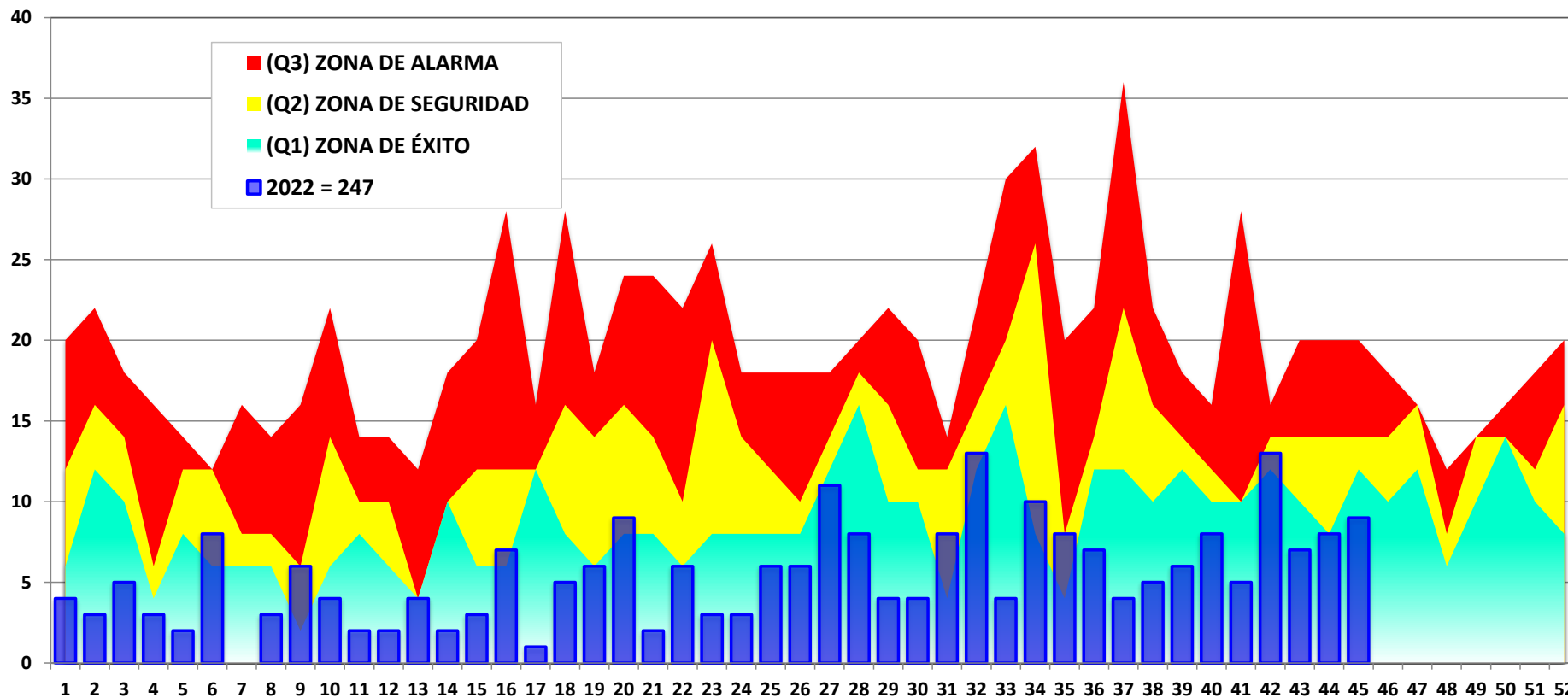

SE	1	2	3	4	5	6	7	8	9	10	11	12	13	14	15	16	17	18	19	20	21	22	23	24	25	26	27	28	29	30	31	32	33	34	35	36	37	38	39	40	41	42	43	44	45	46	47	48	49	50	51	52			
Q1	6	12	10	4	8	6	6	6	2	6	8	6	4	10	6	6	12	8	6	8	8	6	8	8	8	8	12	16	10	10	4	12	16	8	4	12	12	10	12	10	10	10	12	10	8	12	10	12	6	10	14	10	8		
Q2	12	16	14	6	12	12	8	8	6	14	10	10	4	10	12	12	12	16	14	16	14	10	20	14	12	10	14	18	16	12	12	16	20	26	8	14	22	16	14	12	10	14	12	10	14	14	14	14	14	16	8	14	14	12	16
Q3	20	22	18	16	14	12	16	14	16	22	14	14	12	18	20	28	16	28	18	24	24	22	26	18	18	18	18	20	22	20	14	22	30	32	20	22	36	22	18	16	28	16	20	20	20	18	16	12	14	16	18	20			
2022 = 247	4	3	5	3	2	8	0	3	6	4	2	2	4	2	3	7	1	5	6	9	2	6	3	3	6	6	11	8	4	4	8	13	4	10	8	7	4	5	6	8	5	13	7	8	9	0	0	0	0	0	0				

Fuente: Notiweb, Epidemiología-RSSLC 2022



CANAL ENDÉMICO DE LOS EPISODIOS DE EDAs POR SEMANAS EPIDEMIOLÓGICAS MR SANTA ANA

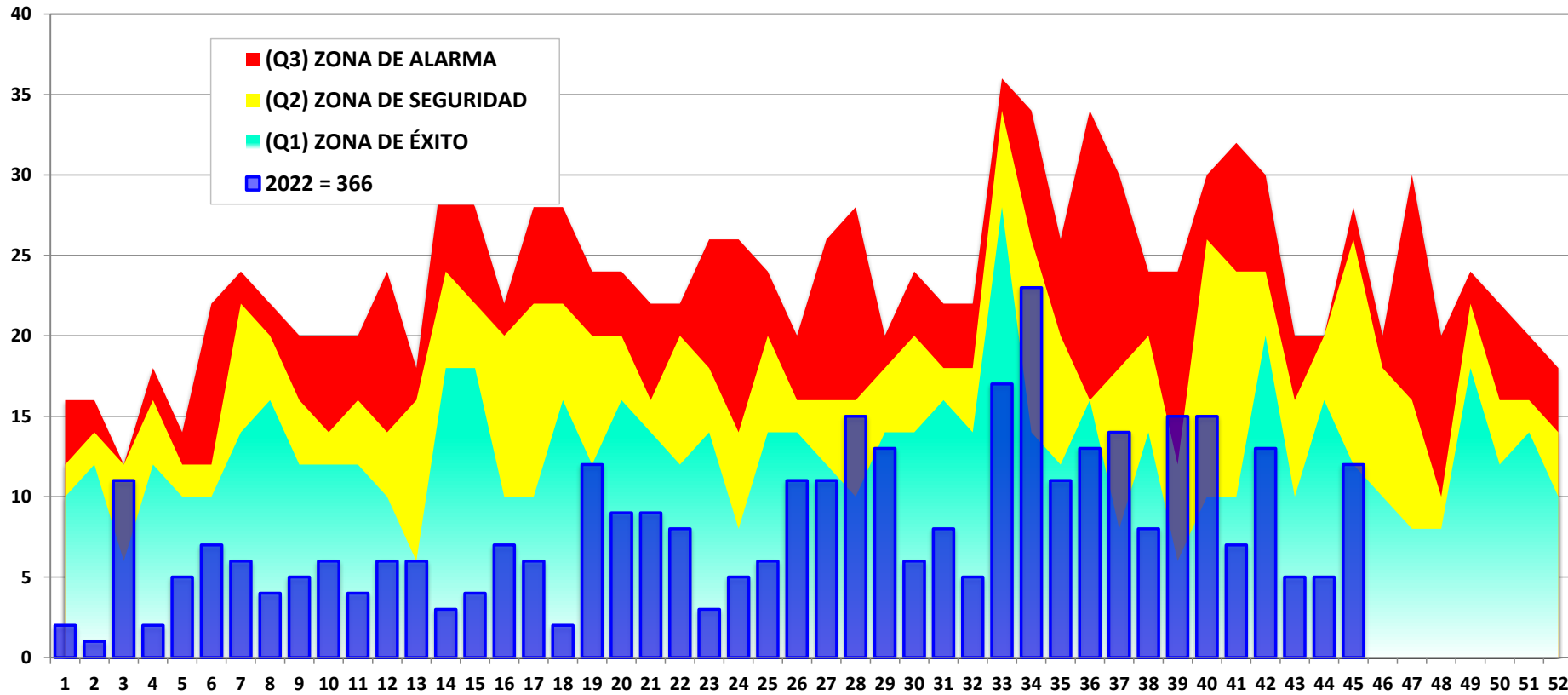

SE	1	2	3	4	5	6	7	8	9	10	11	12	13	14	15	16	17	18	19	20	21	22	23	24	25	26	27	28	29	30	31	32	33	34	35	36	37	38	39	40	41	42	43	44	45	46	47	48	49	50	51	52
Q1	10	12	6	12	10	10	14	16	12	12	12	10	6	18	18	10	10	16	12	16	14	12	14	8	14	14	12	10	14	14	16	14	28	14	12	16	8	14	6	10	10	20	10	16	12	10	8	8	18	12	14	10
Q2	12	14	12	16	12	12	22	20	16	14	16	14	16	24	22	20	22	22	20	20	16	20	18	14	20	16	16	16	18	20	18	18	34	26	20	16	18	20	12	26	24	24	16	20	26	18	16	10	22	16	16	14
Q3	16	16	12	18	14	22	24	22	20	20	20	24	18	32	28	22	28	28	24	24	22	22	26	26	24	20	26	28	20	24	22	22	36	34	26	34	30	24	24	30	32	30	20	20	28	20	30	20	24	22	20	18
2022 = 366	2	1	11	2	5	7	6	4	5	6	4	6	6	3	4	7	6	2	12	9	9	8	3	5	6	11	11	15	13	6	8	5	17	23	11	13	14	8	15	15	7	13	5	5	12	0	0	0	0	0	0	0

Fuente: Notiweb, Epidemiología-RSSLC 2022



PERÚ

Gobierno Regional
Cusco

Dirección Regional
de Salud Cusco

Red de Servicios de Salud
La Convención



CANAL ENDÉMICO DE LOS EPISODIOS DE EDAs POR SEMANAS EPIDEMIOLÓGICAS MR MARANURA

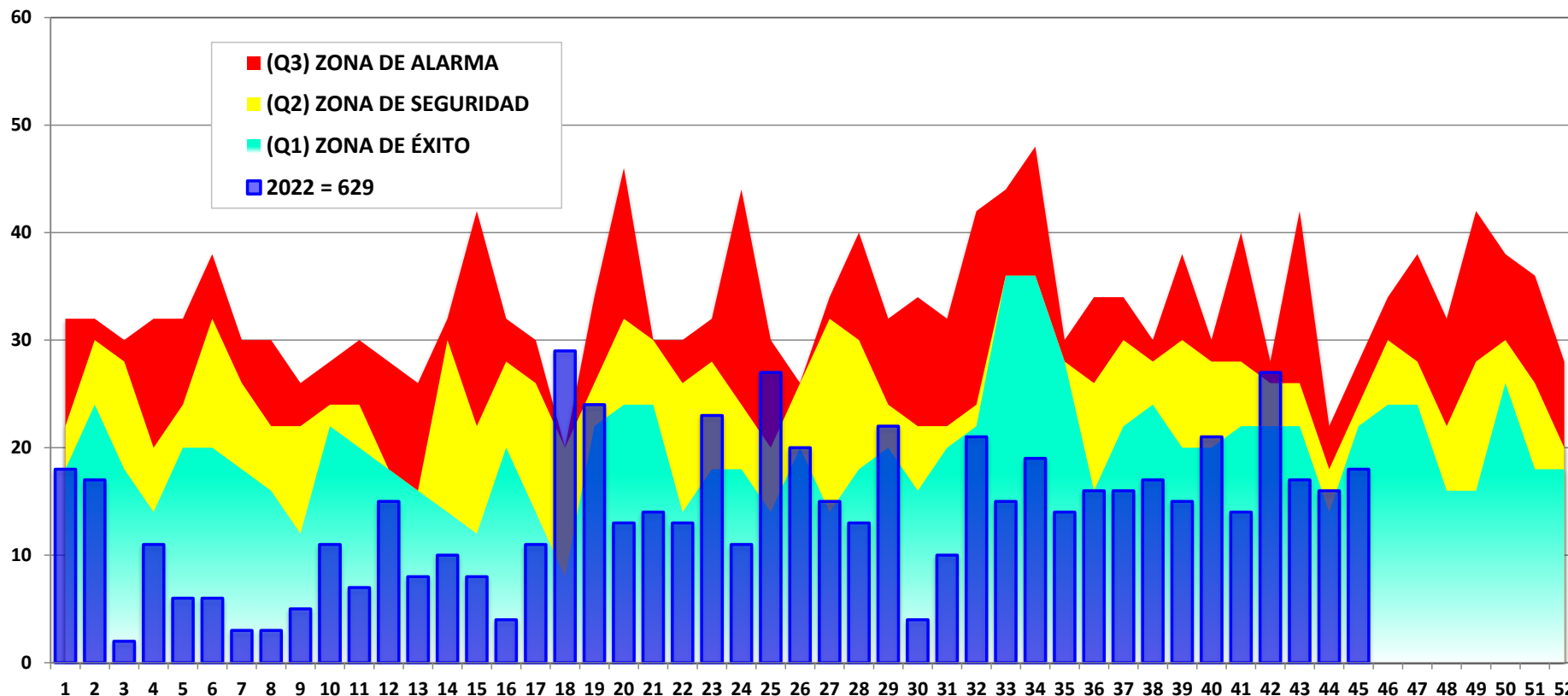

SE	1	2	3	4	5	6	7	8	9	10	11	12	13	14	15	16	17	18	19	20	21	22	23	24	25	26	27	28	29	30	31	32	33	34	35	36	37	38	39	40	41	42	43	44	45	46	47	48	49	50	51	52
Q1	18	24	18	14	20	20	18	16	12	22	20	18	16	14	12	20	14	8	22	24	24	14	18	18	14	20	14	18	20	16	20	22	36	36	28	16	22	24	20	20	22	22	22	14	22	24	16	16	26	18	18	
Q2	22	30	28	20	24	32	26	22	22	24	24	18	16	30	22	28	26	20	26	32	30	26	28	24	20	26	32	30	24	22	24	36	36	28	26	30	28	30	28	28	26	26	18	24	30	28	22	28	30	26	20	
Q3	32	32	30	32	32	38	30	30	26	28	30	28	26	32	42	32	30	20	34	46	30	30	32	44	30	26	34	40	32	34	32	42	44	48	30	34	34	30	38	30	40	28	42	22	28	34	38	32	42	38	36	28
2022 = 629	18	17	2	11	6	6	3	3	5	11	7	15	8	10	8	4	11	29	24	13	14	13	23	11	27	20	15	13	22	4	10	21	15	19	14	16	16	17	15	21	14	27	17	16	18	0	0	0	0	0	0	0

Fuente: Notiweb, Epidemiología-RSSLC 2022



PERÚ

Gobierno Regional
Cusco

Dirección Regional
de Salud Cusco

Red de Servicios de Salud
La Convención



CANAL ENDÉMICO DE LOS EPISODIOS DE EDAs POR SEMANAS EPIDEMIOLÓGICAS MR PUCYURA

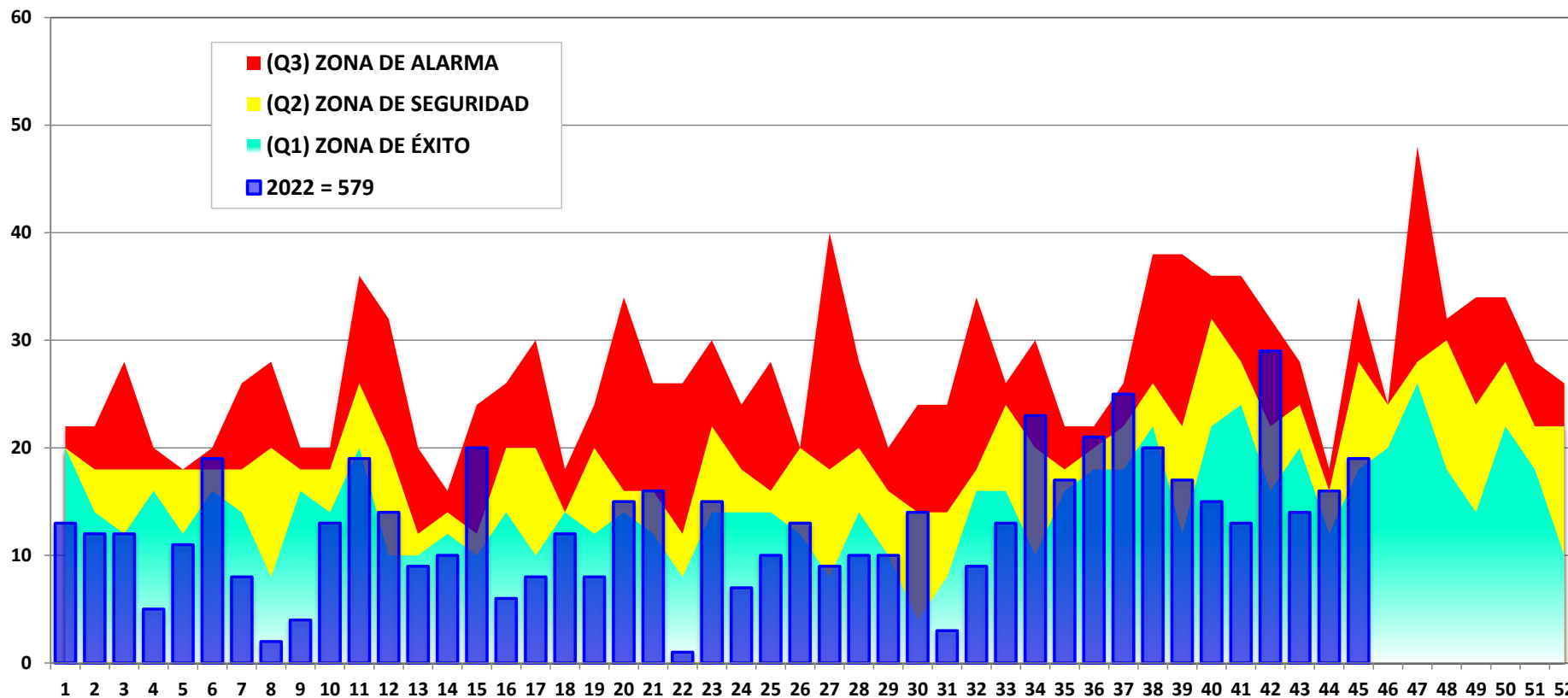

SE	1	2	3	4	5	6	7	8	9	10	11	12	13	14	15	16	17	18	19	20	21	22	23	24	25	26	27	28	29	30	31	32	33	34	35	36	37	38	39	40	41	42	43	44	45	46	47	48	49	50	51	52
Q1	20	14	12	16	12	16	14	8	16	14	20	10	10	12	10	14	10	14	12	14	12	8	14	14	14	12	8	14	10	4	8	16	16	10	16	18	18	22	12	22	24	16	20	12	18	20	26	18	14	22	18	10
Q2	20	18	18	18	18	18	18	20	18	18	26	20	12	14	12	20	20	14	20	16	16	12	22	18	16	20	18	20	16	14	14	18	24	20	18	20	22	26	22	32	28	22	24	16	28	24	28	30	24	28	22	22
Q3	22	22	28	20	18	20	26	28	20	20	36	32	20	16	24	26	30	18	24	34	26	26	30	24	28	20	40	28	20	24	24	34	26	30	22	22	26	38	38	36	36	32	28	18	34	24	48	32	34	34	28	26
2022 = 579	13	12	12	5	11	19	8	2	4	13	19	14	9	10	20	6	8	12	8	15	16	1	15	7	10	13	9	10	10	14	3	9	13	23	17	21	25	20	17	15	13	29	14	16	19	0	0	0	0	0	0	

Fuente: Notiweb, Epidemiología-RSSLC 2022



PERÚ

Gobierno Regional
CuscoDirección Regional
de Salud CuscoRed de Servicios de Salud
La Convención

NÚMERO DE EPISODIOS DE EDAS POR DISTRITOS DE SALUD RED LA CONVENCION, 2022* (*HASTA LA SE 45)

DISTRITOS	AÑOS				PERIODO 2022*							TENDENCIA (SE 39-45)
	NÚMERO DE EPISODIOS				EPISODIOS EN LAS ULTIMAS 7 SEMANAS							
	2019	2020	2021	2022	39	40	41	42	43	44	45	
ECHARATE	2936	1554	2122	916	27	28	38	31	21	15	28	
HUAYOPATA	514	406	512	240	12	13	6	7	1	3	4	
MARANURA	492	270	384	161	1	5	4	10	6	9	7	
OCOBAMBA	182	94	54	47	0	0	2	3	5	3	5	
QUELLOUNO	616	376	364	200	6	8	3	10	2	5	4	
SANTA ANA	5204	1404	1496	1237	33	43	22	35	19	21	21	
SANTA TERESA	702	330	424	239	2	3	4	11	10	5	7	
VILCABAMBA	952	486	574	380	16	12	9	21	12	10	12	
INKAWASI	468	306	562	227	1	4	4	11	5	7	7	
MEGANTONI	2932	1780	2906	1363	24	44	59	39	47	33	27	
TOTAL	14998	7006	9398	5010	122	160	151	178	128	111	122	

Fuente: Notiweb, Epidemiología-RSSLC 2022



PERÚ

Gobierno Regional
CuscoDirección Regional
de Salud CuscoRed de Servicios de Salud
La Convención

NÚMERO DE EPISODIOS DE EDAs POR MICROREDES DE SALUD RED LA CONVENCION, 2022* (*HASTA LA SE 45)

MICROREDES	EDAs ACUOSAS			SUB TOTAL	EDAs DISENTÉRICAS			SUB TOTAL	TOTAL	%
	< 1a	1 - 4a	> 5a		< 1a	1 - 4a	> 5a			
MICRO RED KAMISEA	229	559	571	1359	1	4	3	8	1367	27%
HOSPITALES & SANIDA	62	168	667	897	0	3	29	32	929	19%
MICRO RED MARANUR	19	144	466	629	0	0	0	0	629	13%
MICRO RED KITENI	33	189	391	613	0	0	0	0	613	12%
MICRO RED PUCYURA	36	149	394	579	0	0	0	0	579	12%
MICRO RED SANTA ANA	22	119	224	365	0	0	1	1	366	7%
MICRO RED PALMA REA	14	58	208	280	0	0	0	0	280	6%
MICRO RED QUELLOUN	26	103	117	246	0	0	1	1	247	5%
TOTAL	441	1489	3038	4968	1	7	34	42	5010	100%

Fuente: Notiweb, Epidemiología-RSSLC 2022



PERÚ

Gobierno Regional
CuscoDirección Regional
de Salud CuscoRed de Servicios de Salud
La Convención

NÚMERO DE EPISODIOS DE EDAs POR MICROREDES DE SALUD RED LA CONVENCION, 2022* (*SE 45)

MICROREDES	EDAs ACUOSAS			SUB TOTAL	EDAs DISENTÉRICAS			SUB TOTAL	TOTAL	%
	< 1a	1 - 4a	> 5a		< 1a	1 - 4a	> 5a			
MICRO RED KAMISEA	4	10	13	27	0	0	0	0	27	22%
MICRO RED PUCYURA	1	4	14	19	0	0	0	0	19	16%
MICRO RED MARANUR	0	7	11	18	0	0	0	0	18	15%
MICRO RED KITENI	2	6	9	17	0	0	0	0	17	14%
HOSPITALES & SANIDA	3	3	10	16	0	0	0	0	16	13%
MICRO RED SANTA ANA	0	3	9	12	0	0	0	0	12	10%
MICRO RED QUELLOUN	0	3	6	9	0	0	0	0	9	7%
MICRO RED PALMA REA	0	1	3	4	0	0	0	0	4	3%
TOTAL	10	37	75	122	0	0	0	0	122	100%

Fuente: Notiweb, Epidemiología-RSSLC 2022



PERÚ

Gobierno Regional
Cusco

Dirección Regional
de Salud Cusco

Red de Servicios de Salud
La Convención



MORTALIDAD MATERNA



PERÚ

Gobierno Regional
Cusco

Dirección Regional
de Salud Cusco

Red de Servicios de Salud
La Convención



NOTIFICACIÓN INDIVIDUAL

- MORTALIDAD MATERNA (CONSOLIDADO PROVINCIAL)
- MORTALIDAD FETAL & NEONATAL
- DENGUE
- LEISHMANIA
- LEPTOSPIROSIS
- ENF. DE CARRIÓN
- ETC.



PERÚ

Gobierno Regional
Cusco

Dirección Regional
de Salud Cusco

Red de Servicios de Salud
La Convención



TENDENCIA DE LA MORTALIDAD MATERNA POR AÑOS PROVINCIA LA CONVENCION, 2018 - 2022

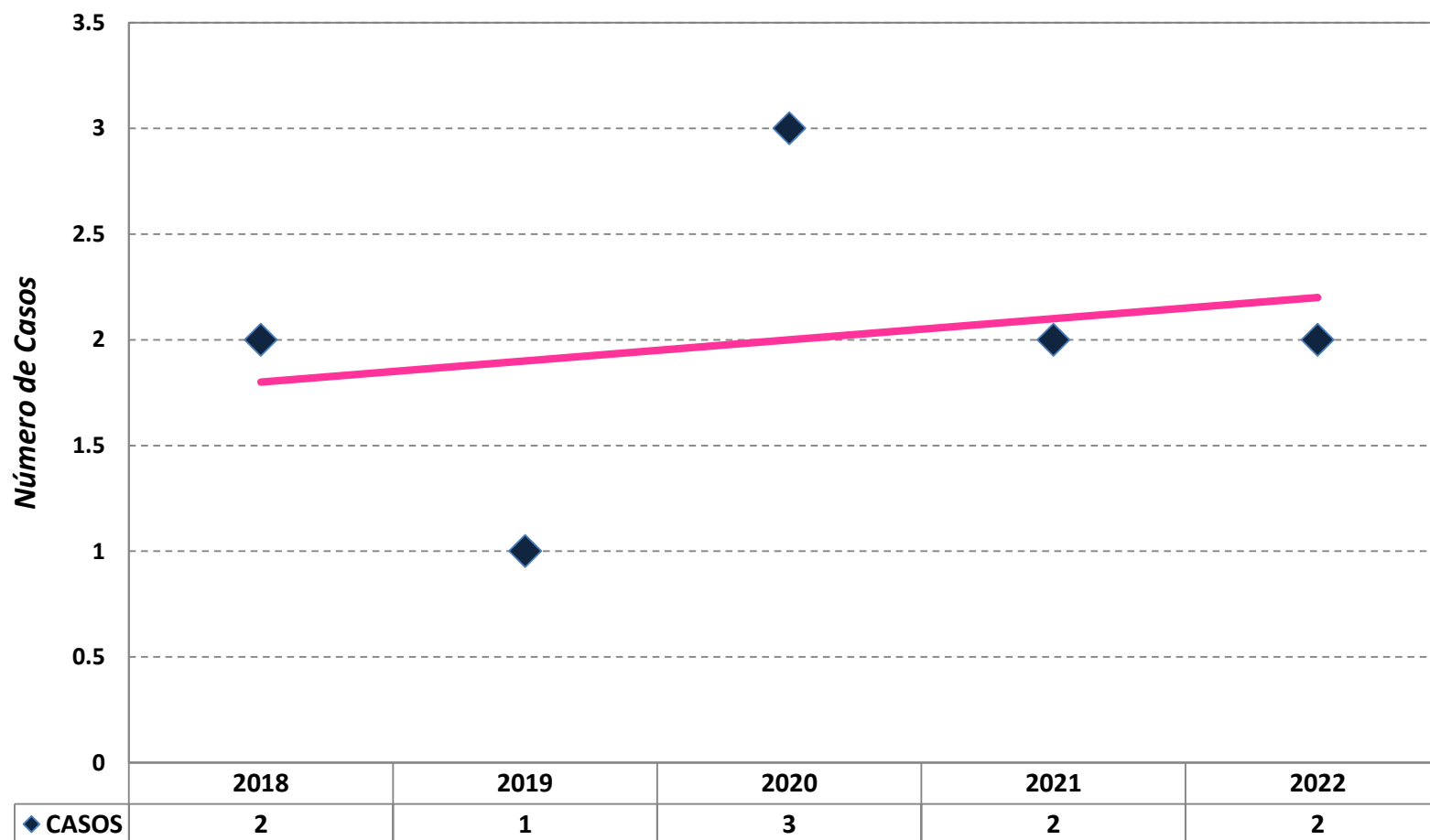

Fuente: Notiweb, Epidemiología-RSSLC 2022

* En el gráfico se muestran los casos de muerte materna directas e indirectas no se incluyen los casos incidentales, así mismo se muestran los casos suscitados a nivel de la provincia de La Convención



PERÚ

Gobierno Regional
CuscoDirección Regional
de Salud CuscoRed de Servicios de Salud
La Convención

CASOS DE MUERTE MATERNA POR DISTRITOS PROVINCIA LA CONVENCION, 2018 - 2022

DISTRITOS	2018	2019	2020	2021	2022	TOTAL
ECHARATE	1	0	1	1	1	4
HUAYOPATA	0	0	0	0	0	0
INKAWASI	0	0	0	0	1	1
MARANURA	0	0	0	0	0	0
MEGANTONI	0	1	1	0	0	2
OCOBAMBA	0	0	1	0	0	1
QUELLOUNO	0	0	0	0	0	0
SANTA ANA	0	0	0	0	0	0
SANTA TERESA	0	0	0	1	0	1
VILCABAMBA	1	0	0	0	0	1
VILLA VIRGEN	0	0	0	0	0	0
TOTAL	2	1	3	2	2	10



PERÚ

Gobierno Regional
Cusco

Dirección Regional
de Salud Cusco

Red de Servicios de Salud
La Convención



MORTALIDAD PERINATAL (FETAL & NEONATAL¹)

¹Para efectos del presente análisis se incluye también la mortalidad neonatal tardía (fallecidos de 08 a 28 días).



PERÚ

Gobierno Regional
Cusco

Dirección Regional
de Salud Cusco

Red de Servicios de Salud
La Convención



NÚMERO DE MUERTES PERINATALES POR AÑOS RED LA CONVENCION, 2018 - 2022* (* HASTA LA SE 45)

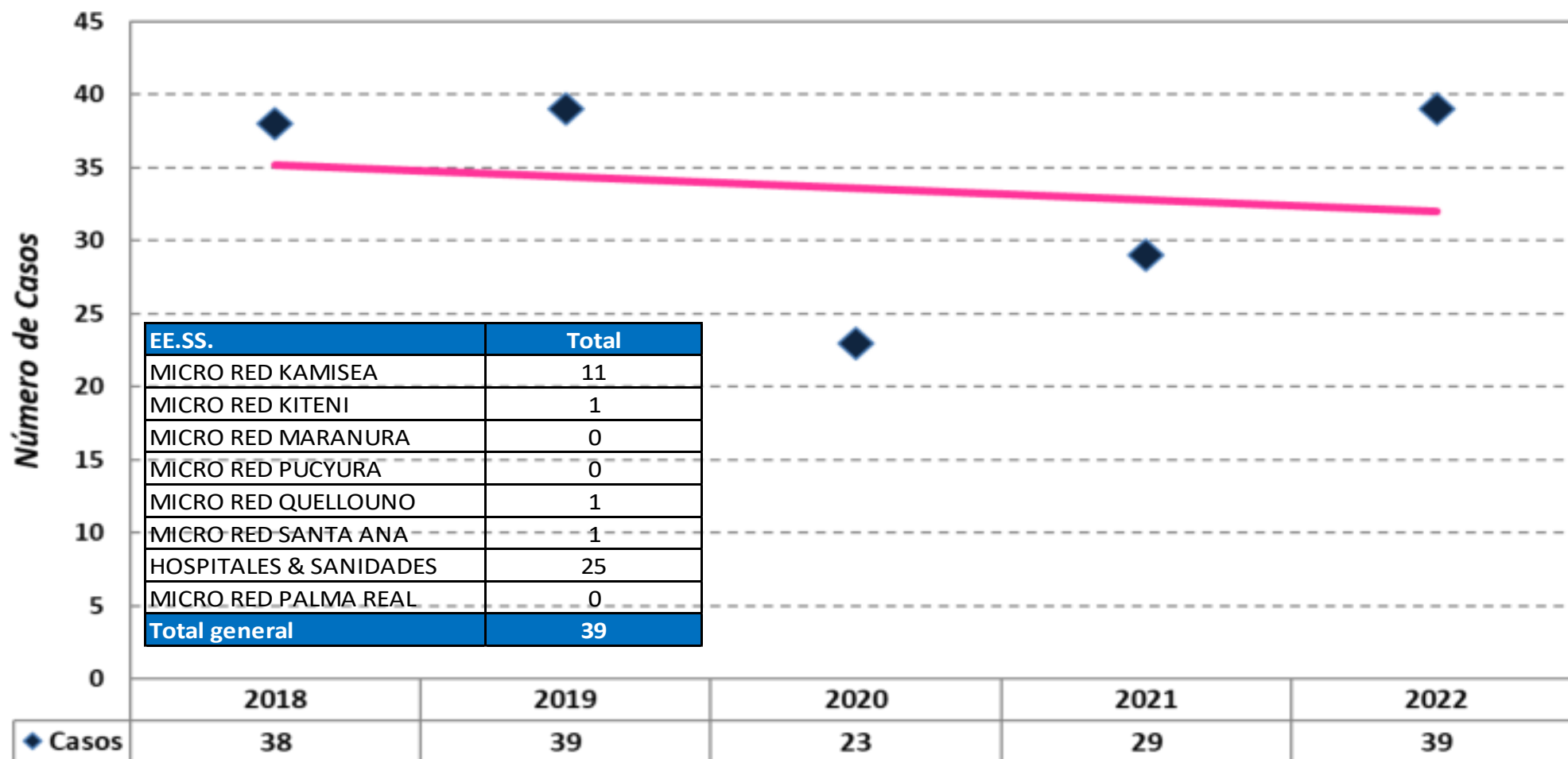

Fuente: Notiweb, Epidemiología-RSSLC 2022

Nota: La tasa de mortalidad perinatal esta expresada por cada 1'000 nacidos vivos.

MR. NOTIFICANTE	MR. PROVENIENTE	EE.SS.	MNP
KAMISEA	KAMISEA	P.S. CAMANA	2
		P.S. KIRIGUETI	2
		P.S. MIARIA	1
		P.S. NUEVA LUZ	1
		P.S. PUERTO HUALLANA	1
		P.S. PUERTO RICO	2
		P.S. TIMPIA	2
HOSPITAL DE QUILLABAMBA	HOSP. QBBA	HOSP. QBBA	4
		HOSP. QBBA	1
	KAMISEA	P.S. CHOCORIARI	1
		P.S. NUEVA LUZ	1
	KITENI	P.S. PACHIRI	1
		P.S. SANIRIATO	1
		P.S. YUVENI	2
	MARANURA	C.S. SANTA TERESA	1
	PALMA REAL	C.S. PALMA REAL	1
	PUCYURA	P.S. ARMA	1
		P.S. PAMPACONAS	1
		P.S. PUCYURA	1
	QUELLOUNO	C.S. QUELLOUNO	3
	SANTA ANA	C.S. SANTA ANA	2
		HOSP. QBBA	1
		P.S. CHAHUARES	2
		P.S. PAMPA CONCEPCION	1
QUELLOUNO	QUELLOUNO	P.S. TUPAC AMARU	1
PAVAYOC	KAMISEA	P.S. SHIVANKORENI	1
KITENI	KITENI	P.S. SANIRIATO	1



PERÚ

Gobierno Regional
CuscoDirección Regional
de Salud CuscoRed de Servicios de Salud
La Convención

NÚMERO DE CASOS DE MORTALIDAD PERINATAL POR MICROREDES DE SALUD RED LA CONVENCION, 2018 - 2022* (*HASTA LA SE 45)

DISTRITOS	AÑOS					PERIODO 2022*							TENDENCIA (SE 39-45)
	NÚMERO DE CASOS					CASOS EN LAS ULTIMAS 7 SEMANAS							
	2018	2019	2020	2021	2022	39	40	41	42	43	44	45	
ECHARATE	5	11	4	5	8	0	0	1	0	0	0	1	
HUAYOPATA	0	2	0	0	0	0	0	0	0	0	0	0	
MARANURA	2	1	0	0	0	0	0	0	0	0	0	0	
OCOBAMBA	0	0	0	1	0	0	0	0	0	0	0	0	
QUELLOUNO	0	2	2	1	4	0	1	0	0	1	0	0	
SANTA ANA	12	8	3	5	9	0	0	0	0	1	0	0	
SANTA TERESA	2	2	0	1	0	0	0	0	0	0	0	0	
VILCABAMBA	2	1	4	3	4	0	0	0	1	0	0	0	
INKAWASI	1	1	0	0	0	0	0	0	0	0	0	0	
MEGANTONI	14	11	10	13	14	0	0	0	1	0	0	0	
TOTAL	38	39	23	29	39	0	1	1	2	2	0	1	

Fuente: Notiweb, Epidemiología-RSSLC 2022



PERÚ

Gobierno Regional
Cusco

Dirección Regional
de Salud Cusco

Red de Servicios de Salud
La Convención



MATRIZ BABIES DE LA MORTALIDAD PERINATAL RED LA CONVENCION, 2022* (*HASTA LA SE 45)

PESO	MUERTE FETAL		MUERTE NEONATAL		
	ANTE-PARTO	INTRA-PARTO	< 24 Hrs.	1 - 7 Dias	8 - 28 Dias
500 - 1499 Grs.	9	0	5	0	0
1500 - 2499 Grs.	7	0	6	0	0
> 2500 Grs.	1	1	10	0	0
TOTAL	17	1	21	0	0

	FACTORES	Nº	%
	SALUD MATERNA	14	36%
	CUIDADO DEL EMBARAZO	8	21%
	CUIDADO DURANTE EL PARTO	1	3%
	CUIDADO DEL RN	16	41%

39



PERÚ

Gobierno Regional
Cusco

Dirección Regional
de Salud Cusco

Red de Servicios de Salud
La Convención



RESUMEN DE LA MORTALIDAD FETAL Y NEONATAL RED LA CONVENCION, 2022* (*SE 42 - 43)

EE.SS. NOTIFICANTE	: KAMISEA
PROCEDENCIA	: P.S. TIMPIA
CAUSA DE MUERTE	: MALFORMACIÓN CONGENITA LETAL
PESO	: 3600 Gramos
SE GESTACIÓN	: 40 semanas
TIPO MUERTE	Neonatal
LUGAR DE PARTO	: PARTO INSTITUCIONAL
LUGAR DE MUERTE	: ESTABLECIMIENTO
MOMENTO DE PARTO	: POST-PARTO



PERÚ

Gobierno Regional
Cusco

Dirección Regional
de Salud Cusco

Red de Servicios de Salud
La Convención



RESUMEN DE LA MORTALIDAD FETAL Y NEONATAL RED LA CONVENCION, 2022* (*SE 42 - 43)

EE.SS. NOTIFICANTE	: HOSPITAL QUILLABAMBA
PROCEDENCIA	: P.S. YUVENI
CAUSA DE MUERTE	: FETO AFECTADO POR COMPLICACIONES DE PLACENTA, CORDÓN Y MEMBRANAS.
PESO	: 1475 Gramos
SE GESTACIÓN	: 30 semanas
TIPO MUERTE	Fetal
LUGAR DE PARTO	: PARTO INSTITUCIONAL
LUGAR DE MUERTE	: ESTABLECIMIENTO
MOMENTO DE PARTO	: ANTE-PARTO



PERÚ

Gobierno Regional
Cusco

Dirección Regional
de Salud Cusco

Red de Servicios de Salud
La Convención



RESUMEN DE LA MORTALIDAD FETAL Y NEONATAL RED LA CONVENCION, 2022* (*SE 42 - 43)

EE.SS. NOTIFICANTE	: HOSPITAL QUILLABAMBA
PROCEDENCIA	: P.S. YUVENI
CAUSA DE MUERTE	: FETO AFECTADO POR COMPLICACIONES DE PLACENTA, CORDÓN Y MEMBRANAS.
PESO	: 2145 Gramos
SE GESTACIÓN	: 34 semanas
TIPO MUERTE	Fetal
LUGAR DE PARTO	: PARTO INSTITUCIONAL
LUGAR DE MUERTE	: COMUNIDAD
MOMENTO DE PARTO	: ANTE-PARTO



PERÚ

Gobierno Regional
Cusco

Dirección Regional
de Salud Cusco

Red de Servicios de Salud
La Convención



RESUMEN DE LA MORTALIDAD FETAL Y NEONATAL RED LA CONVENCIÓN, 2022* (*SE 42 - 43)

EE.SS. NOTIFICANTE	: HOSPITAL QUILLABAMBA
PROCEDENCIA	: C.S. QUELLOUNO
CAUSA DE MUERTE	: MALFORMACIONES CONGENITAS, DEFORMIDADES Y ANOMALÍAS CROMOSÓMICAS.
PESO	: 920 Gramos
SE GESTACIÓN	: 28 semanas
TIPO MUERTE	Fetal
LUGAR DE PARTO	: PARTO INSTITUCIONAL
LUGAR DE MUERTE	: ESTABLECIMIENTO
MOMENTO DE PARTO	: INTRA-PARTO



PERÚ

Gobierno Regional
Cusco

Dirección Regional
de Salud Cusco

Red de Servicios de Salud
La Convención



RESUMEN DE LA MORTALIDAD FETAL Y NEONATAL RED LA CONVENCION, 2022* (*SE 42, 43, 45)

EE.SS. NOTIFICANTE	: KITENI
PROCEDENCIA	: P.S. SANIRIATO
CAUSA DE MUERTE	: ASPIRACION NEONATAL DE LECHE Y ALIMENTO REGURGITADO
PESO	: 3390 Gramos
SE GESTACIÓN	: 39 semanas
TIPO MUERTE	Neonatal
LUGAR DE PARTO	: PARTO INSTITUCIONAL
LUGAR DE MUERTE	: COMUNIDAD
MOMENTO DE PARTO	: POST-PARTO



PERÚ

Gobierno Regional
Cusco

Dirección Regional
de Salud Cusco

Red de Servicios de Salud
La Convención



IN

LEISHMANIA



PERÚ

Gobierno Regional
Cusco

Dirección Regional
de Salud Cusco

Red de Servicios de Salud
La Convención



CANAL ENDÉMICO DE LA LEISHMANIASIS¹ POR SEMANAS EPIDEMIOLÓGICAS² RED LA CONVENCION, 2022* (*HASTA LA SE 45)

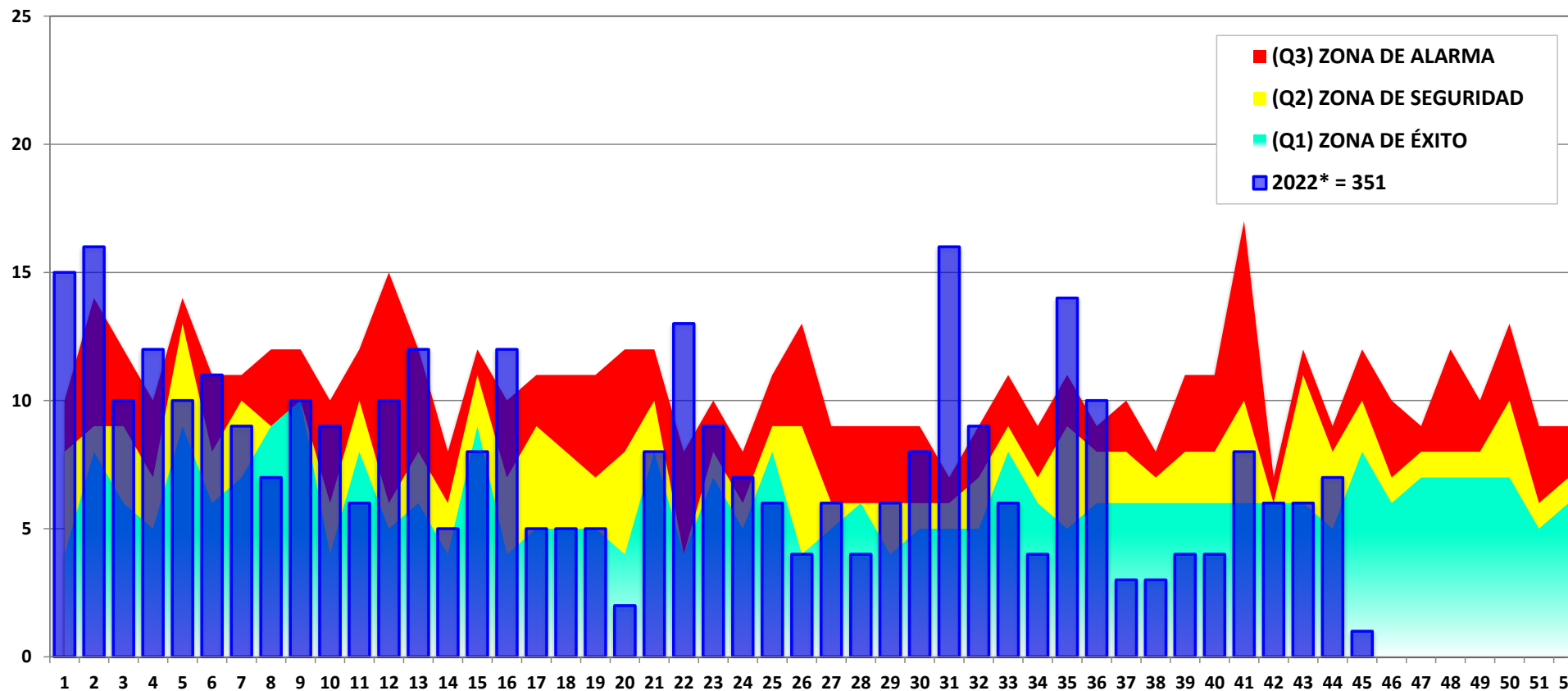

SE	1	2	3	4	5	6	7	8	9	10	11	12	13	14	15	16	17	18	19	20	21	22	23	24	25	26	27	28	29	30	31	32	33	34	35	36	37	38	39	40	41	42	43	44	45	46	47	48	49	50	51	52	
Q1	4	8	6	5	9	6	7	9	10	4	8	5	6	4	9	4	5	5	5	4	8	4	7	5	8	4	5	6	4	5	5	5	8	6	5	6	6	6	6	6	6	6	6	6	5	8	6	7	7	7	7	5	6
Q2	8	9	9	7	13	8	10	9	10	6	10	6	8	6	11	7	9	8	7	8	10	4	8	6	9	9	6	6	6	6	6	7	9	7	9	8	8	8	7	8	8	10	6	11	8	10	7	8	8	8	10	6	7
Q3	10	14	12	10	14	11	11	12	12	10	12	15	12	8	12	10	11	11	11	12	12	8	10	8	11	13	9	9	9	9	7	9	11	9	11	9	10	8	11	11	17	7	12	9	12	10	9	12	10	13	9	9	
2022* = 351	15	16	10	12	10	11	9	7	10	9	6	10	12	5	8	12	5	5	5	2	8	13	9	7	6	4	6	4	6	8	16	9	6	4	14	10	3	3	4	4	8	6	6	7	1								

Fuente: Notiweb, Epidemiología-RSSLC 2022

¹ En el gráfico se muestran solamente los casos autóctonos de leishmania, se excluye los casos importados.



PERÚ

Gobierno Regional
CuscoDirección Regional
de Salud CuscoRed de Servicios de Salud
La Convención

CASOS¹ DE LEISHMANIA POR DISTRITOS RED LA CONVENCION, 2019 - 2022* (*HASTA LA SE 45)

DISTRITOS	AÑOS				PERIODO 2022*								TENDENCIA (SE 42-45)
	CASOS CONFIRMADOS				CASOS NOTIFICADOS DE LAS ÚLTIMAS 7 SEMANAS								
					2022*								
	2019	2020	2021	2022*	42		43		44		45		
				C	P	C	P	C	P	C	P		
ECHARATE	109	113	186	103	1	3	2	2	1	2	1	1	
HUAYOPATA	2	2	1	5	0	0	0	0	0	1	0	0	
MARANURA	11	10	12	8	0	1	0	0	0	0	0	0	
OCOBAMBA	20	13	22	23	0	0	1	0	2	1	0	2	
QUELLOUNO	39	55	63	39	2	1	0	0	0	0	0	0	
SANTA ANA	39	31	27	42	0	1	2	0	1	0	0	1	
SANTA TERESA	17	4	8	21	1	0	0	0	1	0	0	0	
VILCABAMBA	4	8	8	9	0	0	0	0	0	0	0	0	
INKAWASI	0	2	2	5	0	0	0	0	0	0	0	0	
MEGANTONI	78	94	92	67	0	0	1	0	1	0	0	0	
VILLA VIRGEN	4	0	1	0	0	0	0	0	0	0	0	0	
VILLA KINTIARINA	0	0	0	0	0	0	0	0	0	0	0	0	
KUMPIRUSHIATO	0	0	6	29	2	0	0	0	1	1	0	0	
TOTAL	324	332	429	351	6	6	6	2	7	5	1	4	

Fuente: Notiweb, Epidemiología-RSSLC 2022

¹ En el cuadro se muestran solamente los casos autóctonos de leishmania, se excluyen los casos importados.



PERÚ

Gobierno Regional
Cusco

Dirección Regional
de Salud Cusco

Red de Servicios de Salud
La Convención



OFIDISMO



PERÚ

Gobierno Regional
CuscoDirección Regional
de Salud CuscoRed de Servicios de Salud
La Convención

CASOS DE OFIDISMO¹ POR DISTRITOS RED LA CONVENCION, 2019 - 2022* (*HASTA LA SE 45)

DISTRITOS	AÑOS				PERIODO 2022*								TENDENCIA (SE 42-45)
	CASOS CONFIRMADOS				CASOS CONFIRMADOS DE LAS ULTIMAS 7 SEMANAS								
					2022*								
	2019	2020	2021	2022	42		43		44		45		
				C	P	C	P	C	P	C	P		
ECHARATE	13	15	15	8	0	0	2	0	0	0	0	0	
HUAYOPATA	2	0	3	1	0	0	0	0	0	0	0	0	
MARANURA	0	0	0	0	0	0	0	0	0	0	0	0	
OCOBAMBA	0	0	0	0	0	0	0	0	0	0	0	0	
QUELLOUNO	5	4	5	2	0	0	0	0	0	0	0	0	
SANTA ANA	0	0	0	0	0	0	0	0	0	0	0	0	
SANTA TERESA	2	1	3	0	0	0	0	0	0	0	0	0	
VILCABAMBA	4	3	5	3	0	0	0	0	0	0	0	0	
INKAWASI	0	0	0	0	0	0	0	0	0	0	0	0	
MEGANTONI	42	33	14	23	0	0	0	0	0	0	0	0	
VILLA VIRGEN	0	0	0	0	0	0	0	0	0	0	0	0	
TOTAL	68	56	45	37	0	0	2	0	0	0	0	0	

Fuente: Notiweb, Epidemiología-RSSLC 2022

¹ En el cuadro se muestran solamente los casos autóctonos de ofidismo, se excluyen los casos importados.



PERÚ

Gobierno Regional
Cusco

Dirección Regional
de Salud Cusco

Red de Servicios de Salud
La Convención



HEPATITIS B



PERÚ

Gobierno Regional
CuscoDirección Regional
de Salud CuscoRed de Servicios de Salud
La Convención

CASOS DE HEPATITIS B POR DISTRITOS RED LA CONVENCION, 2019 - 2022* (*HASTA LA SE 45)

DISTRITOS	AÑOS				PERIODO 2022*								TENDENCIA (SE 42-45)
	CASOS CONFIRMADOS				CASOS CONFIRMADOS DE LA ULTIMAS SEMANAS								
					2022*								
	2019	2020	2021	2022*	42		43		44		45		
				C	P	C	P	C	P	C	P		
ECHARATE	22	15	11	13	0	2	0	1	0	1	0	0	
HUAYOPATA	4	2	0	4	0	0	0	0	0	0	0	1	
MARANURA	3	1	5	2	0	0	0	0	0	0	0	1	
OCOBAMBA	1	1	7	4	0	0	0	0	0	0	0	0	
QUELLOUNO	4	1	2	1	0	0	0	0	0	0	0	0	
SANTA ANA	19	13	25	26	0	3	0	0	0	2	0	0	
SANTA TERESA	4	6	2	1	0	0	0	0	0	0	0	0	
VILCABAMBA	5	2	0	1	0	0	0	1	0	0	0	0	
INKAWASI	5	4	4	0	0	0	0	0	0	0	0	0	
MEGANTONI	7	1	4	1	0	0	0	0	0	0	0	0	
VILLA VIRGEN	0	0	0	0	0	0	0	0	0	0	0	0	
VILLA KINTIARINA	0	0	0	1	0	0	0	0	0	0	0	0	
KUMPIRUSHIATO	0	0	0	2	0	0	0	1	0	0	0	0	
TOTAL	74	46	60	56	0	5	0	3	0	3	0	2	

Fuente: Notiweb, Epidemiología-RSSLC 2022

¹ En el cuadro se muestran solamente los casos autóctonos de ofidismo, se excluyen los casos importados.



PERÚ

Gobierno Regional
Cusco

Dirección Regional
de Salud Cusco

Red de Servicios de Salud
La Convención



SÍFILIS



PERÚ

Gobierno Regional
CuscoDirección Regional
de Salud CuscoRed de Servicios de Salud
La Convención

CASOS¹ DE SÍFILIS POR DISTRITOS RED LA CONVENCION, 2018 - 2022* (*HASTA LA SE 45)

DISTRITOS	AÑOS				PERIODO 2022*								TENDENCIA (SE 42-45)
	CASOS CONFIRMADOS				CASOS CONFIRMADOS								
	2019	2020	2021	2022*	42		43		44		45		
				C	P	C	P	C	P	C	P		
ECHARATE	24	10	9	8	0	1	0	0	0	0	0	0	
HUAYOPATA	3	0	0	0	0	0	0	0	0	0	0	0	
MARANURA	2	0	1	3	0	0	0	0	0	0	0	0	
OCOBAMBA	0	1	0	0	0	0	0	0	0	0	0	0	
QUELLOUNO	2	2	0	1	0	0	0	0	0	0	0	0	
SANTA ANA	16	12	19	6	0	0	0	0	0	0	0	0	
SANTA TERESA	0	2	1	1	0	0	0	0	0	0	0	0	
VILCABAMBA	0	2	0	0	0	0	0	0	0	0	0	0	
INKAWASI	0	1	0	2	0	0	0	0	0	0	0	0	
MEGANTONI	23	9	5	8	0	1	0	0	0	0	0	0	
VILLA VIRGEN	0	0	0	0	0	0	0	0	0	0	0	0	
VILLA KINTIARINA	0	0	0	0	0	0	0	0	0	0	0	0	
KUMPIRUSHIATO	0	0	0	4	0	0	0	0	0	0	0	0	
TOTAL	70	39	35	33	0	2	0	0	0	0	0	0	

Fuente: Notiweb, Epidemiología-RSSLC 2022

¹ En el cuadro se muestran solo los casos autoctonos de Sífilis, se excluyen los casos importados.

² Los casos notificados hacen referencia a los casos probables y confirmados de Sífilis.



PERÚ

Gobierno Regional
Cusco

Dirección Regional
de Salud Cusco

Red de Servicios de Salud
La Convención



TUBERCULOSIS



PERÚ

Gobierno Regional
Cusco

Dirección Regional
de Salud Cusco

Red de Servicios de Salud
La Convención



TENDENCIA E INCIDENCIA¹ DE LA TUBERCULOSIS² POR AÑOS RED LA CONVENCION, 2015 - 2022

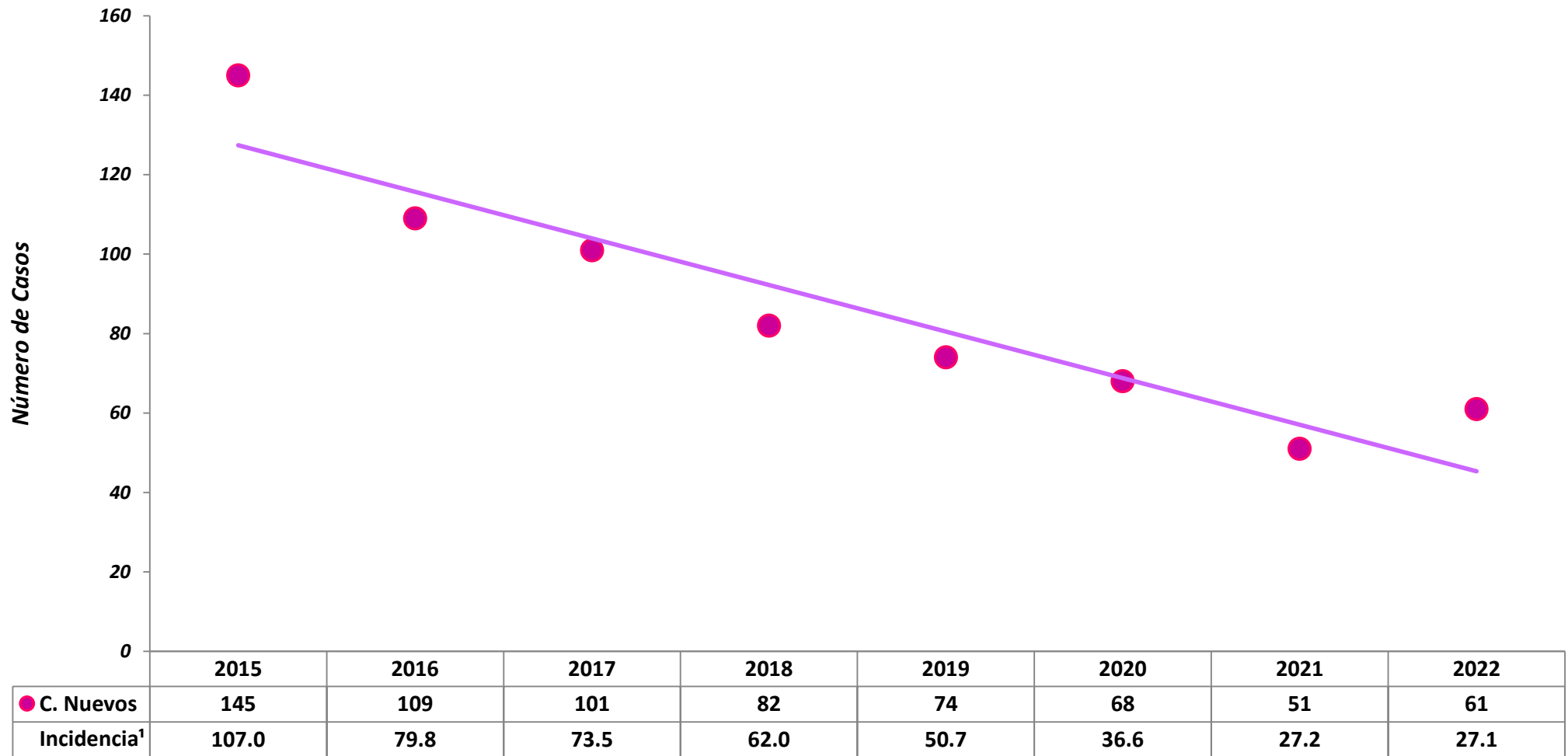

Fuente: Notiweb, Epidemiología-RSSLC 2022

¹ La tasa de incidencia esta expresada por cada 100'000 habitantes

² En el gráfico se muestra solamente los casos autoctonos de Tuberculosis, se excluye los casos importados.



PERÚ

Gobierno Regional
Cusco

Dirección Regional
de Salud Cusco

Red de Servicios de Salud
La Convención



TENDENCIA E INCIDENCIA¹ DE LA TUBERCULOSIS² RED LA CONVENCION 2022

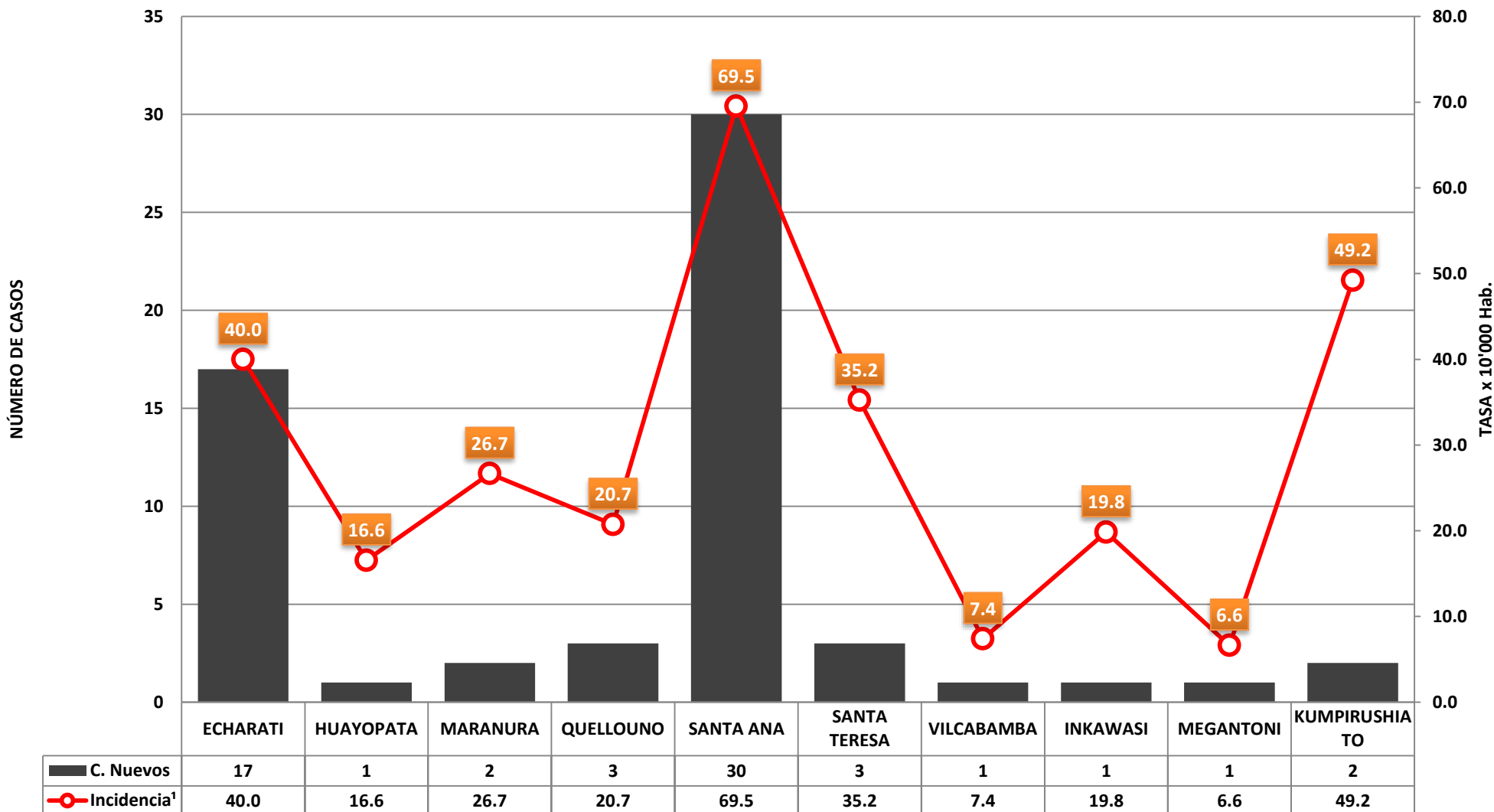



PERÚ

Gobierno Regional
Cusco

Dirección Regional
de Salud Cusco

Red de Servicios de Salud
La Convención



ANÁLISIS DE CARGA DE LETALIDAD EN TBS 2018 - 2022

Variable	Sub variable	Número	Porcentaje
Por Institución	Essalud	0	0
	MINSA	62	100.00
	Total	62	100.00
Por género	Masculino	38	61.29
	Femenino	24	38.71
	Total	62	100
Por Localización de la TB	Pulmonar	51	82.26
	Extrapulmonar	11	17.74
	Total	62	100
Por condición de ingreso	Abandono recuperado	1	1.61
	Nuevo	61	98.39
	Total	62	100

Fuente: Notiweb, Epidemiología-RSSLC 2022

Nota: En el gráfico se muestra los casos autóctonos e importados



PERÚ

Gobierno Regional
CuscoDirección Regional
de Salud CuscoRed de Servicios de Salud
La Convención

CASOS¹ DE TUBERCULOSIS² POR DISTRITOS RED LA CONVENCIÓN, 2019 - 2022* (*HASTA LA SE 45)

DISTRITOS	AÑOS					PERIODO 2020*								TENDENCIA (SE 42-45)
	CASOS CONFIRMADOS					CASOS CONFIRMADOS DE LAS ÚLTIMAS 7 SEMANAS								
	2018	2019	2020	2021	2022	42		43		44		45		
						C	P	C	P	C	P	C	P	
ECHARATE	49	37	38	25	26	0	0	0	0	0	0	0	0	
HUAYOPATA	0	1	0	2	3	0	0	0	0	0	0	0	0	
MARANURA	5	5	4	6	0	0	0	0	0	0	0	0	0	
OCOBAMBA	0	2	1	0	1	0	0	0	0	0	0	0	0	
QUELLOUNO	9	10	11	13	8	0	0	0	0	0	0	0	0	
SANTA ANA	82	74	51	47	44	0	0	1	0	1	0	0	0	
SANTA TERESA	2	1	1	3	2	0	0	0	0	0	0	0	0	
VILCABAMBA	10	5	5	2	3	0	0	0	0	0	0	0	0	
INKAWASI	0	0	0	0	1	0	0	0	0	0	0	0	0	
MEGANTONI	0	0	0	0	1	0	0	0	0	0	0	0	0	
KUMPIRUSHIATO	0	0	0	0	0	0	0	0	0	0	0	0	0	
TOTAL	157	135	111	98	89	0	0	1	0	1	0	0	0	

Fuente: Notiweb, Epidemiología-RSSLC 2022

¹ En el cuadro se muestran solo los casos autóctonos de Tuberculosis, se excluyen los casos importados.

² En el cuadro se muestran los casos de tuberculosis en todas sus formas clínicas (Pulmonares y extrapulmonares), se incluyen también los casos nuevos y antiguos.



PERÚ

Gobierno Regional
Cusco

Dirección Regional
de Salud Cusco

Red de Servicios de Salud
La Convención



VIH/SIDA



PERÚ

Gobierno Regional
Cusco

Dirección Regional
de Salud Cusco

Red de Servicios de Salud
La Convención



CASOS¹ DE INFECCIÓN DE VIH POR DISTRITOS RED LA CONVENCION, 2017 - 2022* (*HASTA LA SE 45)

DISTRITOS	AÑOS					PERIODO 2022*						#¡VALOR!
	CASOS CONFIRMADOS					CASOS CONFIRMADOS DE LOS ÚLTIMOS 4 MESES						
	2018	2019	2020	2021	2022	Jun.	Jul.	Ag.	Sept.	Oct.	Nov.	
ECHARATE	8	5	14	15	8	1	0	1	0	0	0	
SANTA ANA	2	3	5	2	3	0	1	0	1	0	0	
MEGANTONI	1	2	3	4	1	1	0	0	0	0	0	
INKAWASI	4	1	1	0	0	0	0	0	0	0	0	
VILCABAMBA	1	1	0	1	0	0	0	0	0	0	0	
QUELLOUNO	0	1	0	1	0	0	0	0	0	0	0	
HUAYOPATA	0	0	1	0	0	0	0	0	0	0	0	
MARANURA	1	0	0	0	0	0	0	0	0	0	0	
SANTA TERESA	0	0	0	0	0	0	0	0	0	0	0	
TOTAL	17	13	24	23	12	2	1	1	1	0	0	

Fuente: Notiweb, Epidemiología-RSSLC 2022

¹ En el gráfico solamente se muestran los casos nuevos y autóctonos de VIH, se excluyen los casos prevalentes e importados.



PERÚ

Gobierno Regional
Cusco

Dirección Regional
de Salud Cusco

Red de Servicios de Salud
La Convención



VIOLENCIA FAMILIAR



PERÚ

Gobierno Regional
CuscoDirección Regional
de Salud CuscoRed de Servicios de Salud
La Convención

NÚMERO DE CASOS DE VIOLENCIA FAMILIAR (+) POR MICROREDES Y EE.SS. RED LA CONVENCION, 2022* (*HASTA LA SE 45)

Cuenta de codigo	Etapas de										Total general
	Enero	Febrero	Marzo	Abril	Mayo	Junio	Julio	Agosto	Setiembre	Octubre	
▣ MICRO RED KITENI	1	3		1		2			1	4	12
CS. KITENI	1	3		1		2			1	4	12
▣ MICRO RED MARANURA	1	2	2	8	3	2		3	5		26
CS. HUYRO				5		1		3	5		14
CS. MARANURA			1	1	2	1					5
CS. SANTA TERESA	1	2	1	2	1						7
▣ MICRO RED PUCYURA	4										4
CS. PUCYURA (VILCABAMBA)	4										4
▣ MICRO RED QUELLOUNO		7		3	2			2			14
CS. QUELLOUNO		7		3	2			2			14
▣ MICRO RED QUILLABAMBA - HOSPITAL	6	4	3	10	3		1	2	2	8	39
HOSPITAL QUILLABAMBA	6	4	3	10	3		1	2	2	8	39
▣ MICRO RED SANTA ANA		1	2	2		1					6
Total general	12	17	7	24	8	5	1	7	8	12	101

Fuente: Notiweb, Epidemiología-RSSLC 2022

TENDENCIA DE LOS CASOS DE COVID-19 SEGÚN **FECHA INICIO DE SINTOMAS** RED LA CONVENCION, 2020 & 2022* (* HASTA LA SE 46)

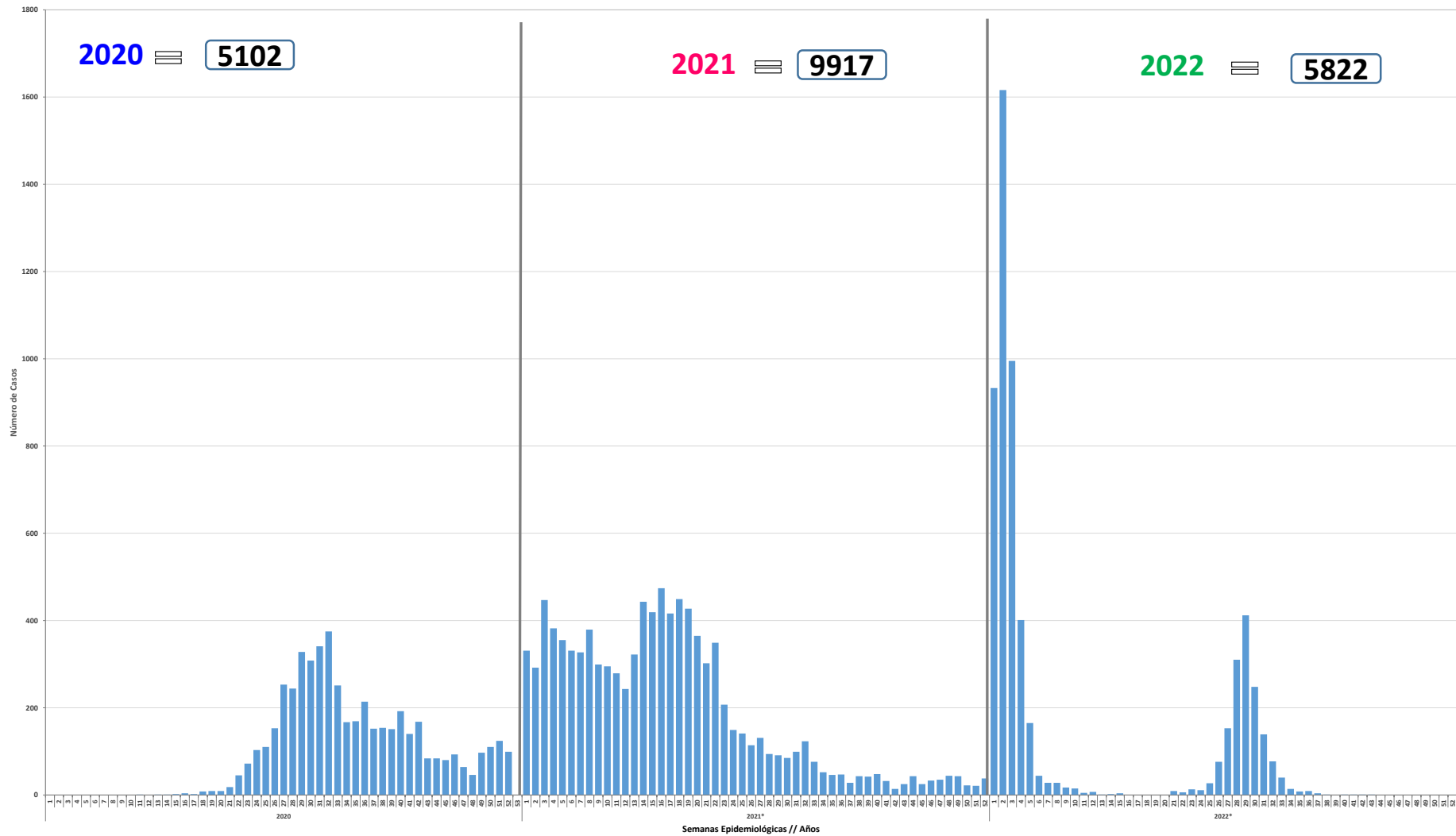



PERÚ

Gobierno Regional
Cusco

Dirección Regional
de Salud Cusco

Red de Servicios de Salud
La Convención



TENDENCIA DE LOS CASOS DE COVID-19 SEGÚN **FECHA DE NOTIFICACIÓN** RED LA CONVENCION, 2020 & 2022* (* HASTA LA SE 46)

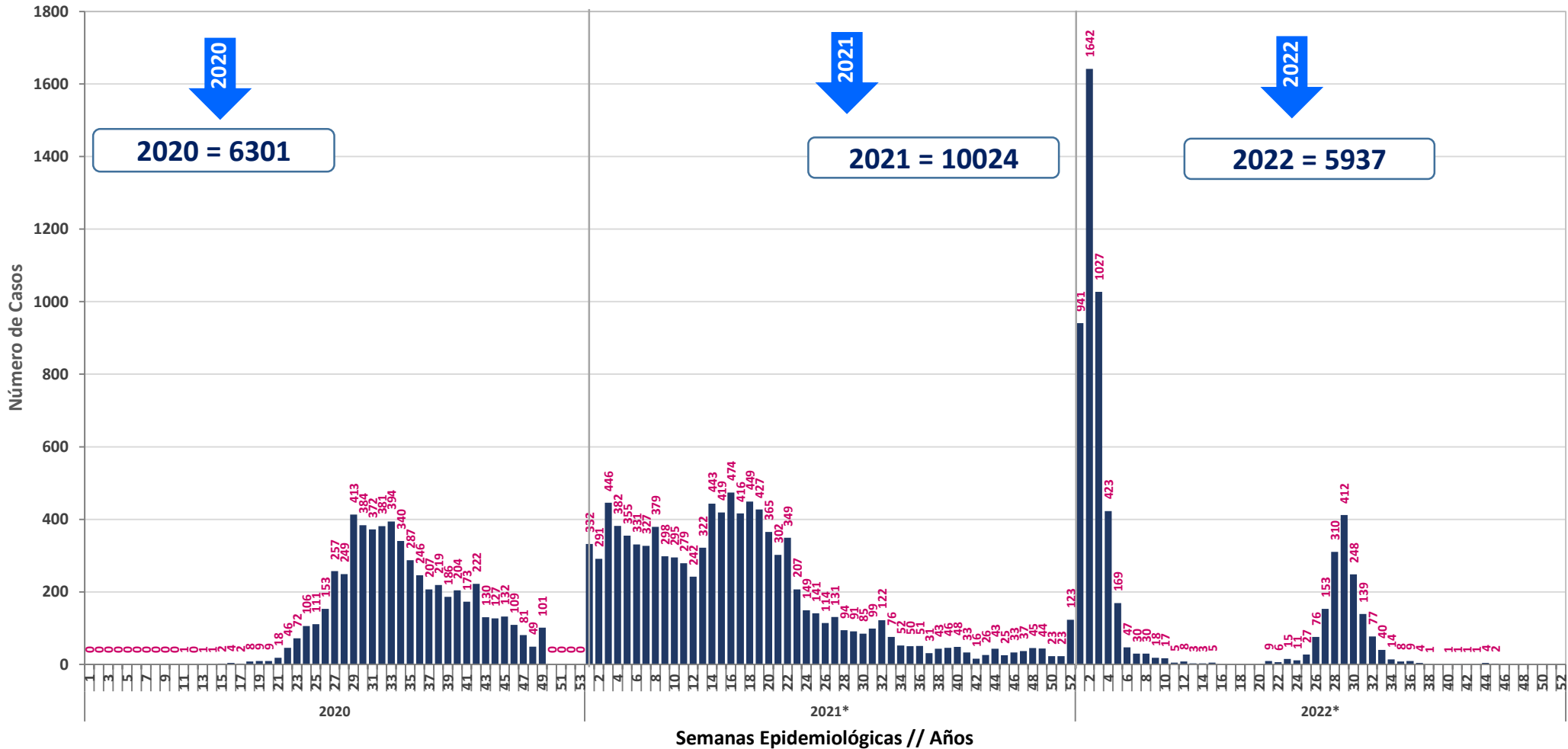



PERÚ

Gobierno Regional
Cusco

Dirección Regional
de Salud Cusco

Red de Servicios de Salud
La Convención



NÚMERO DE CASOS DE COVID-19 SEGÚN MICRO REDES POR INICIO DE SINTOMAS RED LA CONVENCION, 2020 & 2022* (* HASTA LA SE 46)

DISTRITO	CASOS ANUALES			PERIODO 2022																	TENDENCIA SE 36 - 43
				CASOS CONFIRMADOS SEMANAS 2022																	
	2020	2021	2022	SE 36					SE 37				SE 38	SE 40	SE 41	SE 42	SE 43	SE 44		SE 45	
				4	5	6	7	8	11	15	16	17	19	4	11	18	25	31	1	8	
ECHARATE	932	1561	652	1	2	1	0	0	0	0	1	0	1	0	0	0	0	0	2	0	
HUAYOPATA	127	348	193	0	1	0	0	0	1	0	0	0	0	0	0	0	1	0	0	0	
INKAWASI	28	59	57	0	0	0	0	0	0	0	0	0	0	0	0	0	0	0	0	0	
KUMPIRUSHIATO	0	0	24	0	0	0	0	0	0	0	0	0	0	0	0	0	0	0	0	0	
MARANURA	115	405	289	0	0	0	0	0	0	0	0	0	0	0	0	0	0	0	0	0	
MEGANTONI	782	290	97	0	0	0	0	0	0	0	0	0	0	0	0	0	0	0	0	0	
OCOBAMBA	35	181	117	0	0	0	0	0	0	0	0	0	0	0	0	0	0	0	0	0	
QUELLOUNO	157	389	271	0	0	0	0	0	0	0	0	0	0	0	0	0	0	0	0	0	
SANTA ANA	3936	6112	3875	2	0	0	1	1	0	1	0	0	0	1	0	0	0	0	1	2	
SANTA TERESA	72	342	197	0	0	0	0	0	0	0	0	1	0	0	1	1	0	0	0	0	
VILCABAMBA	117	342	164	0	0	0	0	0	0	0	0	0	0	0	0	0	0	1	0	0	
VILLA KINTIARINA	0	1	1	0	0	0	0	0	0	0	0	0	0	0	0	0	0	0	0	0	
VILLA VIRGEN	1	0	0	0	0	0	0	0	0	0	0	0	0	0	0	0	0	0	0	0	
TOTAL	6302	10030	5937	3	3	1	1	1	1	1	1	1	1	1	1	1	1	1	3	2	

Fuente: NOTIWEB (Modulo Coronavirus COVID-19) - Epidemiología de la R

Nota: El gráfico esta elaborado según la fecha de notificación de los casos, así mismo los datos de la semana actual pueden estar incompletos, debido a que aún no concluye la semana actual.



PERÚ

Gobierno Regional
CuscoDirección Regional
de Salud CuscoRed de Servicios de Salud
La Convención

NÚMERO DE CASOS DE COVID-19 SEGÚN DISTRITOS RED LA CONVENCION, 2020 & 2022* (* HASTA LA SE 46)

DISTRITOS	CASOS ANUALES			PERIODO 2022						TENDENCIA (SE 41-46)
	2020	2021	2022	CASOS CONFIRMADOS SEMANAS 2022						
				41	42	43	44	45	46	
ECHARATE	932	1561	652	0	0	0	2	0	0	
HUAYOPATA	127	348	193	0	0	1	0	0	0	
INKAWASI	28	59	57	0	0	0	0	0	0	
KUMPIRUSHIATO	0	0	24	0	0	0	0	0	0	
MARANURA	115	403	289	0	0	0	0	0	0	
MEGANTONI	782	290	97	0	0	0	0	0	0	
OCOBAMBA	35	181	117	0	0	0	0	0	0	
QUELLOUNO	157	389	271	0	0	0	0	0	0	
SANTA ANA	3936	6109	3875	0	0	0	1	2	0	
SANTA TERESA	72	342	197	1	1	0	0	0	0	
VILCABAMBA	117	342	164	0	0	0	1	0	0	
VILLA KINTIARINA	0	1	1	0	0	0	0	0	0	
TOTAL	6301	10025	5937	1	1	1	4	2	0	

Fuente: NOTIWEB (Modulo Coronavirus COVID-19) - Epidemiología de la RSSI

Nota: El gráfico esta elaborado según la fecha de notificación de los casos, así mismo los datos de la semana actual pueden estar incompletos, debido a que aún no concluye la semana actual.



PERÚ

Gobierno Regional
Cusco

Dirección Regional
de Salud Cusco

Red de Servicios de Salud
La Convención



NÚMERO DE CASOS DE COVID-19 SEGÚN MICRO REDES X SEMANA DE NOTIFICACIÓN RED LA CONVENCION, 2020 & 2022* (* HASTA LA SE 46)

MICRO RED	CASOS ANUALES			PERIODO 2022						TENDENCIA (SE 41-46)
	2020	2021	2022	CASOS CONFIRMADOS SEMANAS 2022						
				41	42	43	44	45	46	
KAMISEA	782	277	84	0	0	0	0	0	0	
KITENI	389	750	195	0	0	0	2	0	0	
MARANURA	265	952	601	1	1	1	0	0	0	
PALMA REAL	125	199	193	0	0	0	0	0	0	
PAVAYOC	2525	4395	2006	0	0	0	1	1	0	
PUCYURA	120	316	196	0	0	0	1	0	0	
QUELLOUNO	126	407	352	0	0	0	0	0	0	
QUILLABAMBA - HOSPITAL	1970	2734	2310	0	0	0	0	1	0	
TOTAL	6302	10030	5937	1	1	1	4	2	0	

Fuente: NOTIWEB (Modulo Coronavirus COVID-19) - Epidemiología de la

Nota: El gráfico esta elaborado según la fecha de notificación de los casos, así mismo los datos de la semana actual pueden estar incompletos, debido a que aún no concluye la semana actual.



PERÚ

Gobierno Regional
Cusco

Dirección Regional
de Salud Cusco

Red de Servicios de Salud
La Convención



NÚMERO DE CASOS Y TASA DE INCIDENCIA DEL DENGUE POR AÑOS RED LA CONVENCIÓN, PERIODO 2010 - 2022* (*HASTA LA SE 46**)

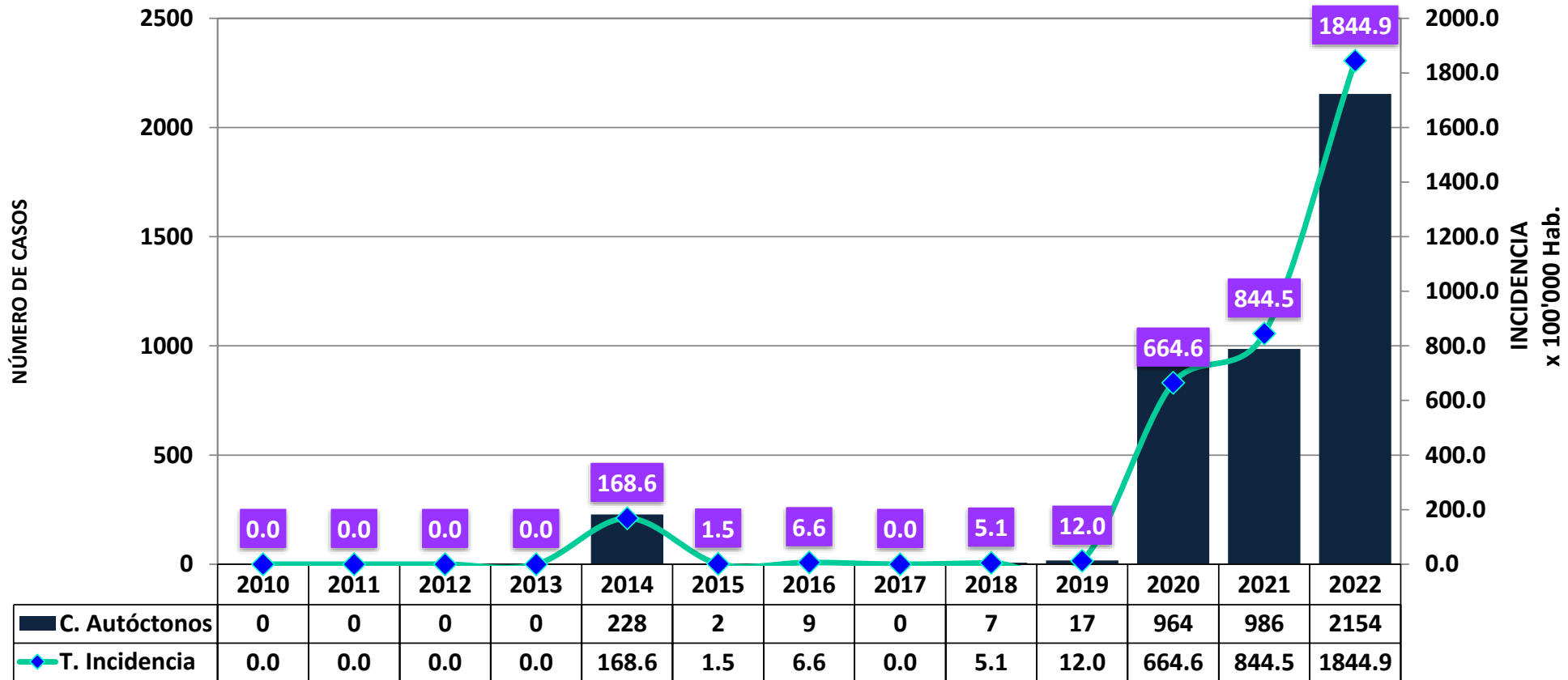

C. Importados	1	0	1	4	2	3	2	0	1	15	15	10	11
TOTAL	1	0	1	4	230	5	11	0	8	32	979	996	2165

Fuente: Notiweb, Epidemiología-RSSLC 2022

* En el cuadro se muestran los casos autóctonos e importados de dengue.

NÚMERO DE CASOS Y TASA DE DENGUE¹ SEGÚN CURSOS DE VIDA Y SEXO RED LA CONVENCION 2022

CURSOS DE VIDA/SEXO	SEMANAS EPIDEMIOLOGICAS 2022																
	31	32	33	34	35	36	37	38	39	40	41	42	43	44	45	46	TOTAL
Niño (0 a 11 Años)	1	1	4	3	1	0	4	2	2	0	0	1	1	1	1	0	0
Adolescente (12 a 17 Años)	3	4	5	1	2	0	5	1	2	0	1	0	2	2	0	0	0
Joven (18 a 29 Años)	4	3	7	3	1	1	5	4	3	3	5	1	4	1	1	0	0
Adulto (30 a 59 Años)	10	13	16	4	1	7	13	9	11	6	11	2	3	4	2	0	0
Adulto Mayor (60 a + Años)	0	4	4	3	2	3	0	0	1	3	0	0	0	0	1	0	0
Sub Total (Autóctonos)	18	25	36	14	7	11	27	16	19	12	17	4	10	8	5	0	0
Niño (0 a 11 Años)	0	0	0	0	0	0	0	0	0	0	0	0	0	0	0	0	0
Adolescente (12 a 17 Años)	0	0	0	0	0	0	0	0	0	0	0	0	0	0	0	0	0
Joven (18 a 29 Años)	0	0	0	0	0	0	0	0	0	0	0	0	0	0	0	0	0
Adulto (30 a 59 Años)	0	0	0	0	0	0	0	0	0	0	1	0	0	1	0	0	0
Adulto Mayor (60 a + Años)	0	0	0	0	0	0	0	0	0	0	0	0	0	0	0	0	0
Sub Total (Importados)	0	0	0	0	0	0	0	0	0	0	1	0	0	1	0	0	0
TOTAL	18	25	36	14	7	11	27	16	19	12	18	4	10	9	5	0	0

Fuente: Notiweb, Epidemiología-RSSLC 2022

¹ En el cuadro se muestran los casos autóctonos e importados de dengue.

*** La tasa de incidencia de dengue (expresada x 100'000 hab.) se trabajó con la población estimada del 2022 publicada por la Oficina General de Tecnologías de la Información (OGTI).



PERÚ

Gobierno Regional
CuscoDirección Regional
de Salud CuscoRed de Servicios de Salud
La Convención

CASOS DE DENGUE¹ POR MICROREDES DE SALUD RED LA CONVENCION, 2022* (*HASTA LA SE 46*)

MICROREDES	PERIODO 2022*													TENDENCIA (SE 35-46)
	CASOS CONFIRMADOS 2022													
	35	36	37	38	39	40	41	42	43	44	45	46	TOTAL	
MICRO RED KAMISEA	0	0	0	0	0	0	0	0	0	0	0	0	7	
MICRO RED KITENI	2	5	17	9	8	2	0	0	0	0	0	0	69	
MICRO RED MARANURA	2	0	0	0	1	1	1	0	0	0	0	0	74	
MICRO RED PUCYURA	0	0	0	0	0	0	0	0	0	0	0	0	0	
MICRO RED QUELLOUNO	0	0	0	0	0	0	0	0	0	0	0	0	87	
MICRO RED SANTA ANA	1	1	4	3	4	3	7	1	2	2	1	0	715	
HOSPITALES & SANIDADES	2	5	6	4	6	6	10	3	8	7	4	0	1055	
MICRO RED PALMA REAL	0	0	0	0	0	0	0	0	0	0	0	0	158	
TOTAL	7	11	27	16	19	12	18	4	10	9	5	0	2165	

Fuente: Notiweb, Epidemiología-RSSLC 2022

¹ En el cuadro se muestran los casos autóctonos e importados de dengue.



PERÚ

Gobierno Regional
CuscoDirección Regional
de Salud CuscoRed de Servicios de Salud
La Convención

CASOS DE DENGUE¹ POR MICROREDES DE SALUD RED LA CONVENCION, 2022* (*HASTA LA SE 46*)

MICROREDES	PERIODO 2022*				
	CASOS CONFIRMADOS 2022				
	Femenino	Masculino	Sin Signos de Alarma	Con Signos de Alarma	TOTAL
MICRO RED KAMISEA	5	2	7	0	7
MICRO RED KITENI	31	38	69	0	69
MICRO RED MARANURA	38	36	74	0	74
MICRO RED PUCYURA	0	0	0	0	0
MICRO RED QUELLOUNO	41	46	87	0	87
MICRO RED SANTA ANA	388	327	715	0	715
HOSPITALES & SANIDADES	600	455	1054	1	1055
MICRO RED PALMA REAL	79	79	158	0	158
TOTAL	1182	983	2164	1	2165

Fuente: Notiweb, Epidemiología-RSSLC 2022

¹ En el cuadro se muestran los casos autóctonos e importados de dengue.



PERÚ

Gobierno Regional
CuscoDirección Regional
de Salud CuscoRed de Servicios de Salud
La Convención

NÚMERO DE CASOS DE DENGUE SEGÚN DISTRITOS POR INICIO DE SINTOMAS RED LA CONVENCION, 2022* (*HASTA LA SE 46*)

DISTRITO	CASOS ANUALES	PERIODO 2022																	TENDENCIA SE 42 - 44
		CASOS CONFIRMADOS SEMANAS 2022																	
	2022	SE 42			SE 43					SE 44					SE 45				
		17	19	20	24	25	26	27	28	31	2	3	4	5	7	8	9	10	
ECHARATE	0	0	0	0	0	0	0	0	0	0	0	0	0	0	0	0	0	0	
HUAYOPATA	0	0	0	0	0	0	0	0	0	0	0	0	0	0	0	0	0	0	
MARANURA	0	0	0	0	0	0	0	0	0	0	0	0	0	0	0	0	0	0	
OCOBAMBA	0	0	0	0	0	0	0	0	0	0	0	0	0	0	0	0	0	0	
QUELLOUNO	0	0	0	0	0	0	0	0	0	0	0	0	0	0	0	0	0	0	
SANTA ANA	1	1	2	1	1	5	1	2	1	3	1	2	1	1	1	1	1	2	
SANTA TERESA	0	0	0	0	0	0	0	0	0	0	0	0	0	0	0	0	0	0	
VILCABAMBA	0	0	0	0	0	0	0	0	0	0	0	0	0	0	0	0	0	0	
INKAWASI	0	0	0	0	0	0	0	0	0	0	0	0	0	0	0	0	0	0	
MEGANTONI	0	0	0	0	0	0	0	0	0	0	0	0	0	0	0	0	0	0	
VILLA VIRGEN	0	0	0	0	0	0	0	0	0	0	0	0	0	0	0	0	0	0	
VILLA KINTIARINA	0	0	0	0	0	0	0	0	0	0	0	0	0	0	0	0	0	0	
KUMPIRUSHIATO	0	0	0	0	0	0	0	0	0	0	0	0	0	0	0	0	0	0	
INAMBARI	1	0	0	0	0	0	0	0	0	0	0	0	0	0	0	0	0	0	
SEPAHUA	0	0	0	0	0	0	0	0	0	0	0	0	0	0	0	0	0	0	
TAMBOPATA	0	0	0	0	0	0	0	0	0	0	0	0	0	0	0	0	0	0	
TOTAL	2	1	2	1	1	5	1	2	1	3	1	2	1	1	1	1	1	2	

Fuente: NOTIWEB (Modulo Coronavirus COVID-19)

Nota: El gráfico esta elaborado según la fecha de notificación de los casos, así mismo los datos de la semana actual pueden estar incompletos, debido a que aún no concluye la semana actual.



PERÚ

Gobierno Regional
Cusco

Dirección Regional
de Salud Cusco

Red de Servicios de Salud
La Convención



CANAL ENDÉMICO DE LOS EPISODIOS DE DENGUE RED LA CONVENCION, 2022 (HASTA LA SEMANA 45)

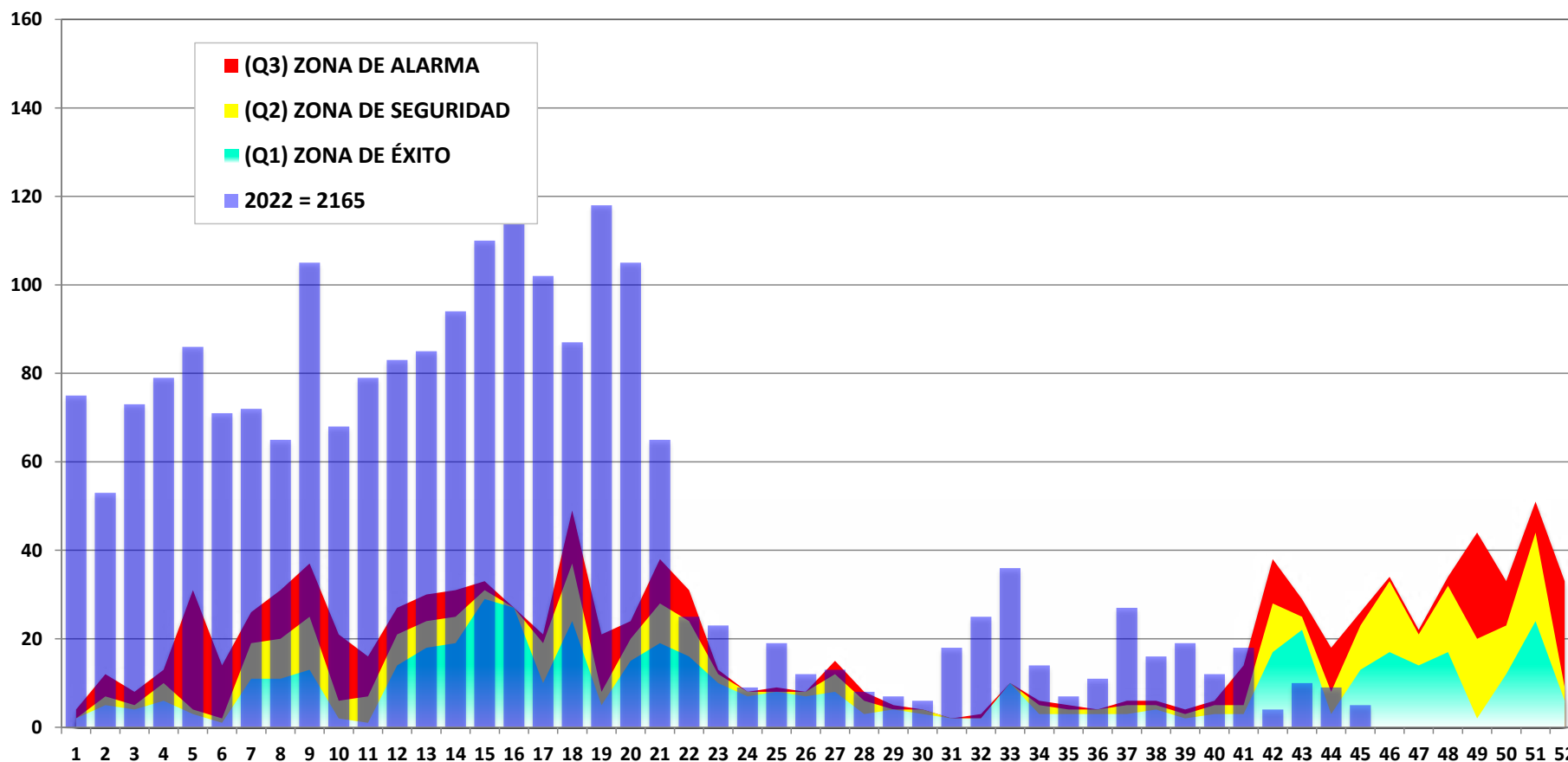

SE	1	2	3	4	5	6	7	8	9	10	11	12	13	14	15	16	17	18	19	20	21	22	23	24	25	26	27	28	29	30	31	32	33	34	35	36	37	38	39	40	41	42	43	44	45	46	47	48	49	50	51	52
Q1	2	5	4	6	3	1	11	11	13	2	1	14	18	19	29	27	10	24	5	15	19	16	10	7	8	7	8	3	4	3	2	2	10	3	3	3	3	4	2	3	3	17	22	3	13	17	14	17	2	12	24	6
Q2	2	7	5	10	4	2	19	20	25	6	7	21	24	25	31	27	19	37	8	20	28	24	12	8	8	8	12	6	4	4	2	2	10	5	4	4	5	5	3	5	5	28	25	8	23	33	21	32	20	23	44	9
Q3	4	12	8	13	31	14	26	31	37	21	16	27	30	31	33	27	21	49	21	24	38	31	13	8	9	8	15	8	5	4	2	3	10	6	5	4	6	6	4	6	14	38	29	18	26	34	22	34	44	33	51	33
2022 = 2165	75	53	73	79	86	71	72	65	105	68	79	83	85	94	110	137	102	87	118	105	65	25	23	9	19	12	13	8	7	6	18	25	36	14	7	11	27	16	19	12	18	4	10	9	5	0	0	0	0	0	0	

Fuente: Notiweb, Epidemiología-RSSLC 2022

INDICE AEDICO

VIGILANCIA DE AEDES AEGYPTI 2022 - ESCENARIO II.

RED	DISTRITO	E.E.S.S.	LOCALIDAD	Enero	Febrero	Marzo	Abril	Mayo	Junio	Julio	Agosto	Setiembre	Octubre	
RED LA CONVENCION	SANTA ANA	Santa Ana	Santa Ana	7.3	8.3	17.5	8.8	3.6	3.4	1.4	1.1	1.6	1.4	
		Pavayoc	Pavayoc	4.3	1.1	12.5	20.8							
	ECHARATE	Echarate	Echarate	4.2	6.0	0.0	2.5			0.9	0.0	0.0	0.9	0.0
		Pampa Concepcion	Pampa Concepcion	1.8	1.2	4.2	0.6	2.4	1.2	0.0	1.2	0.6	0.0	0.0
		Chahuares	Chahuares	3.2	5.1	1.3	2.5	0.0	0.0	0.0	0.0	0.0	0.0	1.3
		Palma Real	Palma Real	3.2	2.3	1.4	1.1	0.0	1.5	0.4	1.5	0.0	0.0	0.4
		Koribeni	Koribeni		0.0	1.2	0.0	0.0	0.0	0.0	0.0	0.0	0.0	0.0
		Cirialo	Cirialo	0.0	0.0	0.0	0.0	0.0	0.0	0.0	0.0	0.0	1.3	0.0
		Kiteni	Kiteni	5.8	1.7	5.0	2.0	3.3	2.9	2.1	1.2	2.4	0.8	0.8
		Kepashiato	Kepashiato	4.1	2.9	1.2	1.8	2.3	1.8	2.3	1.8	4.7	0.6	0.6
		Ivochote	Ivochote	1.2	2.4	1.2	0.6	1.2	3.1	0.5	3.0	5.4	3.8	3.8
		Saniriato	Saniriato	0.0	2.2	0.0		0.0	0.0	0.0	0.0	0.0	0.0	0.0
	MEGANTONI	Camisea	Camisea	1.1	2.2	1.2	0.0	0.0	3.7	0.0	1.1	0.0		
		Miaria	Miaria	4.8	4.8	3.4	1.4	2.8	3.4	3.4	4.1	2.8		
		Nuevo Mundo	Nuevo Mundo	0.7	0.7	2.2	1.5	0.7	0.0	0.0	3.0	0.7		
	MARANURA	Maranura	Maranura	0.5	4.8	7.5	1.6	0.0	2.2	0.0	3.8	0.0		1.6
		Maranura	Mandor		4.2	3.7		0.0						
		Maranura	Maranura Alta		3.7	30.8	4.0	0.0	1.3	0.0	3.9	0.0	0.0	0.0
		Maranura	Collpani			5.0	2.4	0.0	2.9	0.0	0.0	0.0	0.0	0.0
		Santa Maria	Santa Maria	0.0	20.1	1.1	0.0	0.5	1.6	1.1	0.0	0.0	0.0	0.0
		Uchumayo	Uchumayo	0.0	0.0	3.9	1.3	1.3	0	0.0	1.3	0.0	0.0	0.0
	SANTA TERESA	Santa Teresa	Santa Teresa	1.7	2.6	1.3	2.9	0.4	1.3	0.0	0.0	0.0	0.0	0.0
		Sullucuyoc	Sullucuyoc	0.0	2.0	0.0	5.2	0.0					0.0	1.7
	HUAYOPATA	Amaybamba	Amaybamba	0.0	0.0	0.0	0.0	0.0	0.0	0.0	0.0	0.0	0.0	0.0
		Huayopata	Huayopata			0.0	0.0	0.0	0.0	0.0	0.0	0.0	0.0	0.0
		Huyro	Huyro	1.2	0.0	0.0	0.4	0.0	0.4	0.0	0.0	0.4	0.0	0.0
		San Pablo	Santa Rosa	0.0	2.6	3.6	7.1	0.0	0.0	0.0	0.0	0.0	0.0	0.0
	QUELLOUNO	Quellouno	Quellouno	2.6	3.1	1.5	1.5	0.0	1.0	0.0	1.0	0.5	1.0	1.0
		Huillcapampa	Huillcapampa	0.0		0.0	0.0	0.0	0.0	0.0				
		Estrella	Estrella			3.7	0.0	0.0	0.0					
VILCABAMBA	Yuveni	Yuveni	0.8	1.7	0.8	0.8	0.0	0.0	0.0	0.8	0.8	0.8		

TRATAMIENTO FOCAL

RED	DISTRITO	EE.SS.	LOCALIDAD	Enero	Febrero	Marzo	Abril	Mayo	Junio	Julio	Agosto	Septiembre	Octubre	
RED LA CONVENCION	SANTA ANA	Santa Ana	Santa Ana		64.3	67.0				72	74	72	75	
		Pavayoc	Pavayoc			67.4	65.1	66						
		Potrero	Potrero										90	
	ECHARATE	Echarate	Echarate		80.3	77.0	80.0			67.0		78	81	83
		Pampa Concepcion	Pampa Concepcion		94.0	89.0	82.5	94.0	66.0	89	95	89		
		Chahuares	Chahuares	88.9	89.9	93.0	95.0	84.0	92.0	93	93	92	91	
		Palma Real	Palma Real	96.3	96.0	96.0	100.0	98.0	97.0		99	98	97	
		Koribeni	Koribeni	100.0	94.4	94.0	94.0	94.0	94.0	94	94	92	97	
		Cirialo	Cirialo	90.7	90.0	81.0	81.0	82.0	79.0	69	63	84	69	
		Kiteni	Kiteni	62.9	60.9	61.1	62.0	56.0	59.0	58	53	56	60	
		Kepashiato	Kepashiato	83.8	86.0	65.0	91.6	83.0	81.0	88	94	88	78	
		Ilochote	Ilochote	92.9	92.9	94.0	97.0	97.0	93.0	98	98	94	96	
	Saniriato	Saniriato	91.5	81.3	87.9	92.0	74.0	74.0	81	81	81	81		
	MEGANTONI	Camisea	Camisea		96.8		95.7			85.0		88	94	
		Miaria	Miaria	81.4	82.7	86.0	86.0	84.0	89.0		79	79		
		Nuevo Mundo	Nuevo Mundo	97.9	100.0	100.0	100.0	100.0	100.0		100	100		
	MARANURA	Maranura	Maranura	86.7	83.6	84.7	85.5	84.0	81.0	87	88	83	78	
		Maranura	Mandor		81.3									
		Maranura	Maranura Alta		90.1	81.6	86.2		85.0	56	100	74	96	
		Maranura	Collpani			94.0	84.1		78.0	86	73	84	98	
		Santa Maria	Santa Maria	84.0	85.0	69.3		73.0		81		81	88	
		Uchumayo	Uchumayo	88.3	89.6	99.0	99.0	100.0	100.0	88	98	89	93	
	SANTA TERESA	Santa Teresa	Santa Teresa	96.9	63.2	95.0	90.0	100.0	80.0					
		Sullucuyoc	Sullucuyoc					69						
	HUAYOPATA	Amaybamba	Amaybamba	100.0			76.0	76.0	100.0	100	100	100	100	
		Huayopata	Huayopata	84.3		74.5	90.5	91.0	93.0	93	95	95		
		Huyro	Huyro	83.0	87.5	85.0	76.0	84.0	85.0	82	82	83	92	
		San Pablo	Santa Rosa					98.0		93	74	100		
	QUELLOUNO	Quellouno	Quellouno	88.7		89.0	83.0							
		Huillcapampa	Huillcapampa											
		Estrella	Estrella			92.8								
	VILCABAMBA	Yuveni	Yuveni	76.0	78.4	85.0	83.0	83.0	80.0	81	80	81	80	

